



SØKNAD OM TILKOPLING OG  
UTFØRING AV SANITÆRANLEGG

Eg / vi søker med dette om løyve til tilkopling og utføring av sanitæranlegg i medhald av gjeldande avgiftsføresegner og reglement for sanitæranlegg.			
Til Teknisk etat i MELAND			
Byggjeklasse/eigedom, adresse Mjåtveitstø 5918 FREKHAUG		Matr. nr. 22	Gnr. Bnr. Parsell nr. 53, 95
Eigar/festar av eigedom og sanitæranlegg		Adresse	
Ansvarshavande rørleggar Hjelmås VVS AS		Leknesvegen 183 5915 Hjelmås	
Type bygg (sett x)			
<input checked="" type="checkbox"/> Boligbygg	<input type="checkbox"/> Forretnings-/kontorbygg	<input type="checkbox"/> Industribygg	
<input type="checkbox"/> Skole/forsamingshus	<input type="checkbox"/> Annan bygning		
Type arbeid (sett x)			
<input checked="" type="checkbox"/> Nyanlegg	<input type="checkbox"/> Omlegging	<input type="checkbox"/> Anna arbeid	
<input type="checkbox"/> Vatninstallasjonar	<input type="checkbox"/> Utvendig installasjon -avløp		
<input type="checkbox"/> Vatninstallasjonar innvendig	<input type="checkbox"/> Innvendig installasjon -avløp		
<p>Installasjonsarbeida vil bli utført i medhald av gjeldande lover, føresegner og reglement, eventuelt med dei endringar som måtte bli gitt ved installasjon.</p> <p>Som eigar av anlegg/eigedom vil eg rette meg etter dei til ein kvar tid gjeldande sanitær- og avgiftsføresegner.</p>			
Stad Hjertås		Date 13.10.14	
Underskrift av eigar Knut Henningsen		Stad Hjelmås Date 13.10.2014	
		Underskrift av ansvarshavande rørleggar Peder Hagesæter	
 FOR KOMMUNEN SI HANDSAMING AV SØKNADEN - IKKJE SKRIV HER!			
Vedtak			
<input type="checkbox"/> Søknaden er godkjend på følgjande viskar:		<input type="checkbox"/> Søknaden er ikkje godkjend fordi:	
Stad		Date	
Underskrift			
Anlegget er godkjend			
Stad		Date	
Underskrift			

Vatnforsyning			
Stikkledning -	Dim. i mm ø32	Materiale pe80	Trykkklasse PN10
Reduksjonsventil	<input type="checkbox"/> Ja <input type="checkbox"/> Nei	Trykkforsterking	<input type="checkbox"/> Ja <input type="checkbox"/> Nei
Sil/filteranlegg	<input type="checkbox"/> Ja <input type="checkbox"/> Nei	Vatnmålar	<input type="checkbox"/> Ja <input type="checkbox"/> Nei
Anna utstyr	<input type="checkbox"/> Ja <input type="checkbox"/> Nei		
Avløp	<input type="checkbox"/> Fellessystem	<input type="checkbox"/> Dobbeltsystem	
Fellessledning	Dim. i mm	Materiale	Trykkklasse
Ledning for spillvatn	Dim. i mm ø 110	Materiale PP	Trykkklasse PN 6
Ledning for overvatn	Dim. i mm	Materiale	Trykkklasse
Slamavskiljar	<input type="checkbox"/> Ja <input type="checkbox"/> Nei	Vårvolum i m <sup>3</sup>	Antall kummar
Anna rensetilak/utstyr	<input type="checkbox"/> Ja <input type="checkbox"/> Nei	Kva slag	
Areal m.m.			
Areal på bygget/tilbygget	Brutto golvflate i m <sup>2</sup>	Leigereareal (boligbygg) i m <sup>2</sup>	Avgiftspliktig tilleggsareal i m <sup>2</sup>
Opparbeidd hageareal	Areal i m <sup>2</sup>	Symjebaseng	Volum i m <sup>3</sup>
Vassklosett	<input checked="" type="checkbox"/> Ja <input type="checkbox"/> Nei		
Teikningar vedlagt			
<input checked="" type="checkbox"/> Situasjonsplan		<input checked="" type="checkbox"/> Kjellarplan	
<input type="checkbox"/> Installasjonsteikning		<input type="checkbox"/> Etasjeplan	Oppgitt antall
<input type="checkbox"/> Andre teikningar	Oppgitt kva slag		
Tinglyste erklæringar vedlagt			
<input type="checkbox"/> Løyve til å leggje og vedlikehalde ledningar, kummar m.v. på andre sin eigedom			
<input type="checkbox"/> Solidarisk ansvar for eigarar av felles ledningar			
<input type="checkbox"/> Rett og plikt til nødvendig service av pumpeanlegg, maskinelt utstyr m.m.			
<input type="checkbox"/> Rett for kommunen til å krevje provisorisk anlegg sett ut av funksjonen ved tilknytting til offentleg ledningsnett			
<input type="checkbox"/> Andre forhold	Kva slag		
Søknad om dispensasjon (oppgi grunn)			
Andre opplysningar (bruk om nødvendig baksida av blanketten)			
			



TOMTEGRENSE  
 BYGGEGRENSE  
 4M  
 UTEAREAL  
 6714450  
 VEG TIL 22/26

EKS. AVKJØRSLE  
 TIL INTERN VEG I  
 FELT  
 NY 2 MANNSBOLIG  
 EKS. VEG MED MUR  
 UTEAREAL

SITUASJONSPLAN

GNR.22 BNR.53 OG 95 , MJÅTVEIT, MELAND KOMMUNE

OK GULV: KOTE 41,0

FOR TERRENGSNITT SE TEGNING 52014245A02-03

**Hjelmås**  
 YVS %  
 P.Hj 13/10-14

NEI  
 DERSOM ANNET IKKE ER BESKRIVET, KAN TEGNINGEN KUN BRUKES SOM ANMELDSESTEGNING I  
 BYGGESAK. ARBEIDSTEGNINGER MÅ LEVERES SEPARAT.

DATE/SIGN	NOTE! * PART OF DRAWING MAY NOT BE SHOWN IN SCALE * DO NOT TAKE MEASURES ON DRAWING * ONLY RELAY ON GIVE DIMENSIONS	PROSJEKTET ER FORPÅRBEJDET AV HJKH BYGG AS. DET ER IKKE GARANTERT AT TEGNINGEN ER FRI FOR FEIL. BRUKEREN ER ANSVARLIG FOR Å FØLGE OPPRETTET AV TEGNINGEN. HJKH BYGG AS. FORBEHOLDER SEG RETTEN TIL Å ENDRE TEGNINGEN UENDELT.
	HKH BYGG, NY 2-MANNSBOLIG 22/53,95 MELAND KOMM.	REVISION/DATE: PROJECT NO.: 2014245
REV. DESCRIPTION	SITUASJONSPLAN	DRAWING NO.: 52014245A01
	arkoconsult ARKOCONSULT AS, Postboks 103, 5291 Vølestr.f. Tel.: 56390003 - Fax: 56191130 - Mob.: 93241511 Mail: post@arkoconsult.no - Org.nr.: 997089782 MVA	SCALE: 1:500    FORMAT: A3 DRAWN: PKT    DATE: 23.10.14 CHECKED:    DATE:

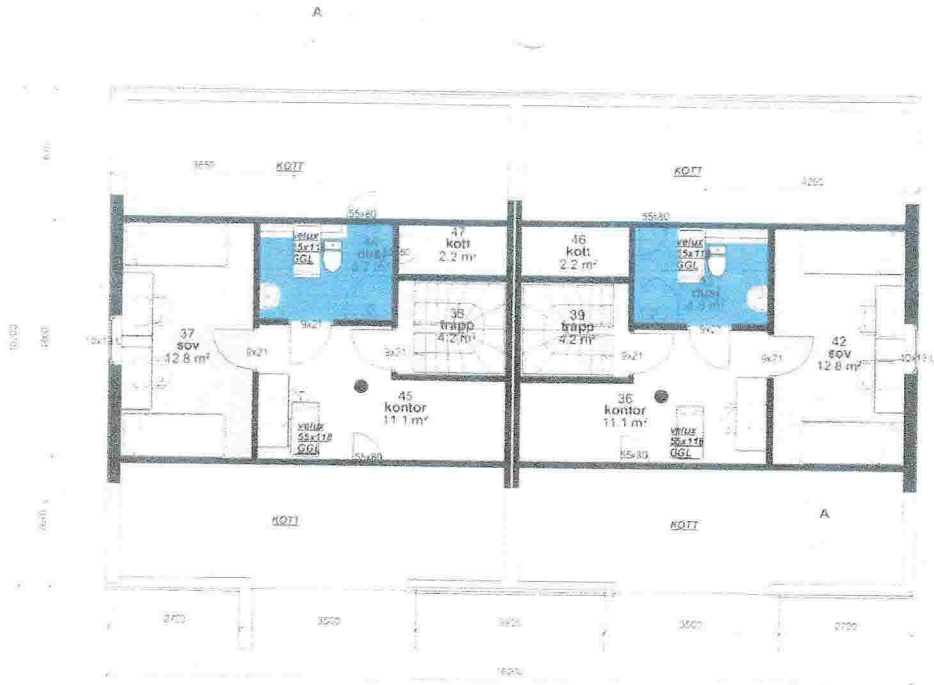

**Hjelmås**  
**VVS**  
*P.Hg 13/10/14*

3.0 Loftsetasje  
 1 : 100

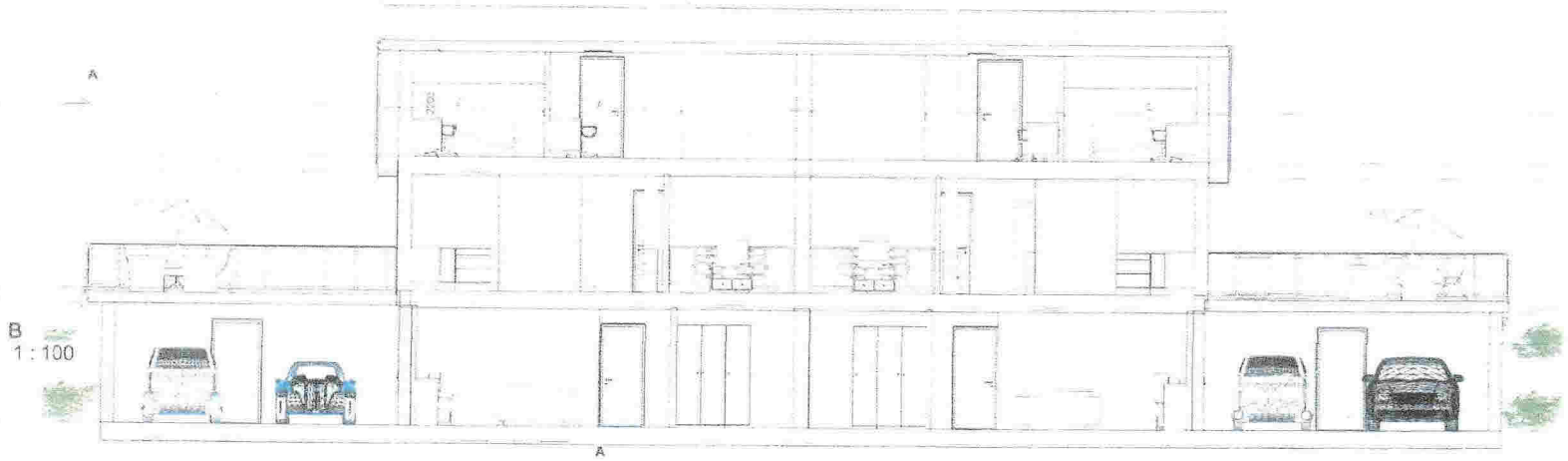

**REVISJONER**

4. 13.10.14. Apgj. ipekeret loftsetasjens velvinstuor, endring av ventilar, og planløsning  
 Rev. Dato: Sign. Rvkjæmgen/gjæder

**TILTAK**

Prosjektør:  
 HKH Bygg og Eiendom  
 Byggesaks  
 Meland  
 Kommune  
 Meland  
 Prosjekt:  
 Ternannsbølg

09.08.14  
 22/53 og 9F  
 Prosjekt nummer



**ANSVARLIG PROSJEKTERENDE**

Foretak:  
 Karl-Peters Tegnestue as  
 Adresse:  
 Lensmannsbakken 2  
 Telefon:  
 36331032  
 E-post:  
 pekriste@online.no

**TEGNING**

Tittel:  
 LOFTSPLAN  
 Tegnet av:  
 Kontrollert av:  
 (Original)

KPK  
 02.10.14  
 Målestokk

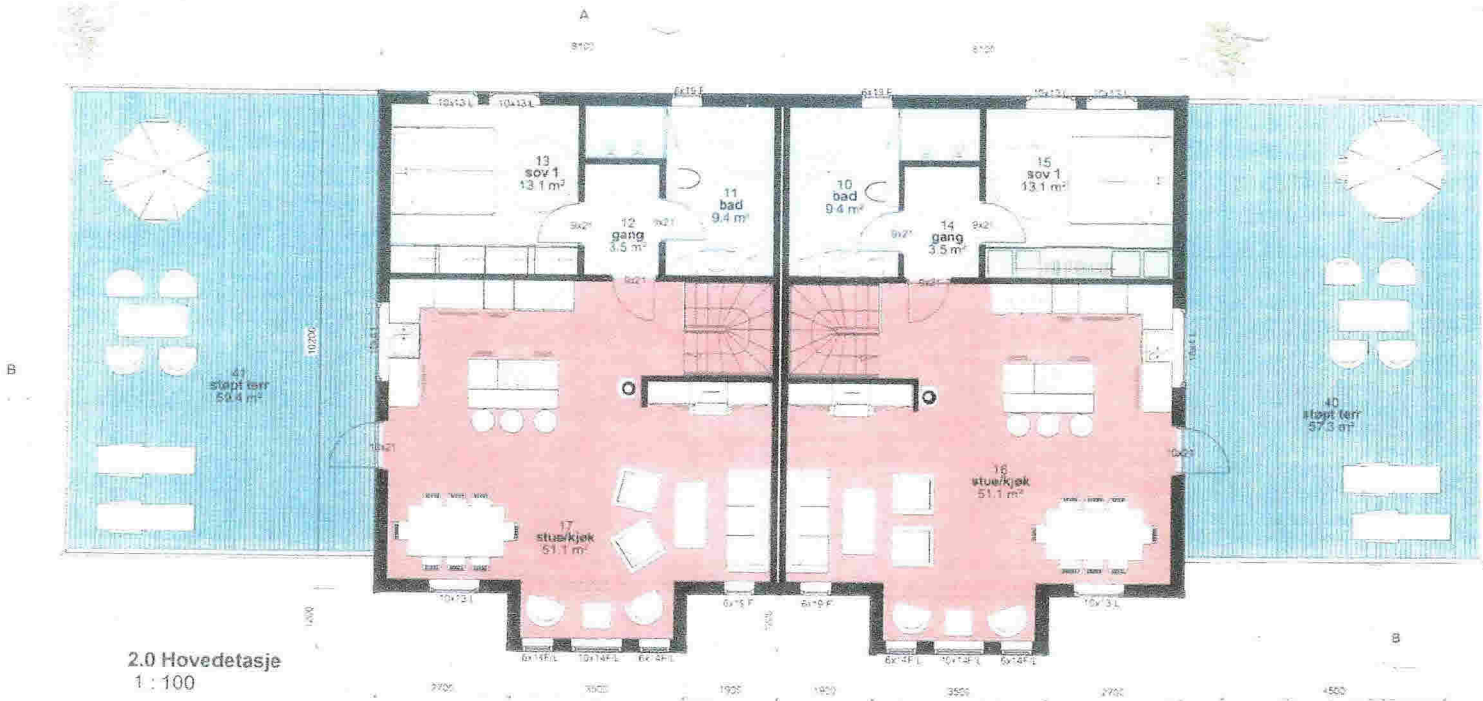

2.0 Hovedetasje  
1 : 100

**Hjelmås**  
VVS AS  
P.Hg 13/10/14

**Bebyggd areal BYA=.....294,9 m<sup>2</sup>**  
**Bruksareal hovedetg ...BRA=79,5 m<sup>2</sup>**  
**Bruksareal underetg ...BRA =73,4 m<sup>2</sup>**  
**Bruksareal loft.....BRA= 34,9 m<sup>2</sup>**  
**Sum oppvarmet .....BRA=187,8 m<sup>2</sup>**  
**Bruksareal bod/garasjeBRA= 48,9 m<sup>2</sup>**  
**Sum BRA. pr leilighet.. BRA=236,7m<sup>2</sup>x2=473,4 m<sup>2</sup>**

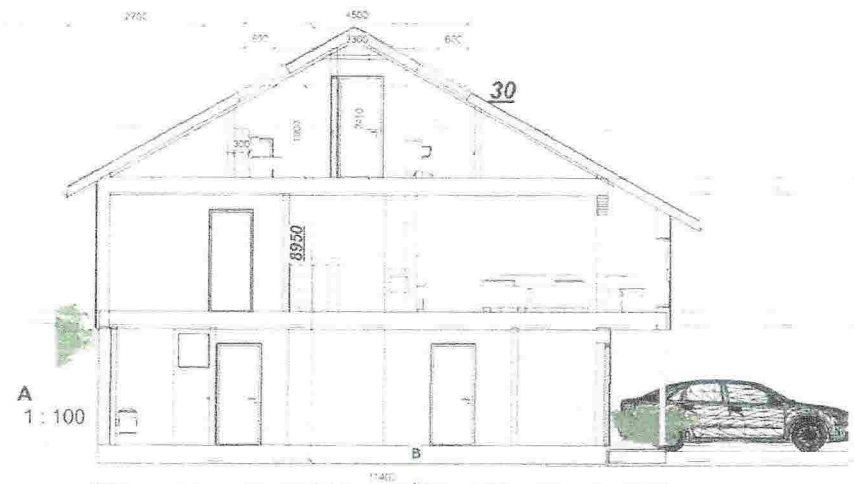

A  
1 : 100

**REVISJONER**

Rev. Dato Sgr Revisjonen gjelder  
 E: 11.10.14 KPR Vordet ramfremm nytt loftsplan innsett

**TILTAK**

Tiltaksnavn: FKH Bygg og Eiendom  
 Byggesaks: Meland  
 Kommune: Meland  
 Prosjekt: Tomannsbolig

Oppdragsnr: 22/53 og 95  
 Prosjektnummer:



**ANSVARLIG PROSJEKTERENDE**

Foretak: Karl-Petters Tegnestue AS  
 Adresse: Lønsmannsøakken 2  
 Telefon: 38331052  
 E-post: pekriste@online.no

**TEGNING**

Tittel: Plan og snitt  
 Tegnet av: [Blank]  
 Kontrollert av: [Blank]  
 Dato: 03.10.14  
 Målestokk: KPR  
 Dørrut: 1:100



**REVISJONER**

Rev. Dat. Sgr. Revisjonen pågår

2. 21.10.14 Ark. [ansvarlig@hjemmas.no](mailto:ansvarlig@hjemmas.no) [tommaso@hjemmas.no](mailto:tommaso@hjemmas.no)

**TILTAK**

Tilleggsarbeid  
 HKH Bygg og Eendom  
 Bjørnsås  
 Meland  
 Meland  
 Prosjekt  
 Tommaso



**ANSVARLIG PROSJEKTERENDE**

Byrå  
 Karl-Peters Tegning AS  
 Adresse  
 Lensmannsbakken 2  
 Telefon  
 38331032  
 E-post  
[pekriste@online.no](mailto:pekriste@online.no)

**TEGNING**

Tittel  
 Underetasje  
 Tegning nr.  
 Prosjekt nr.  
 Oppgave

**DRG**

Dat. 03.10.14

KPK

Målstørrelse  
 100