

nordvest

1:50

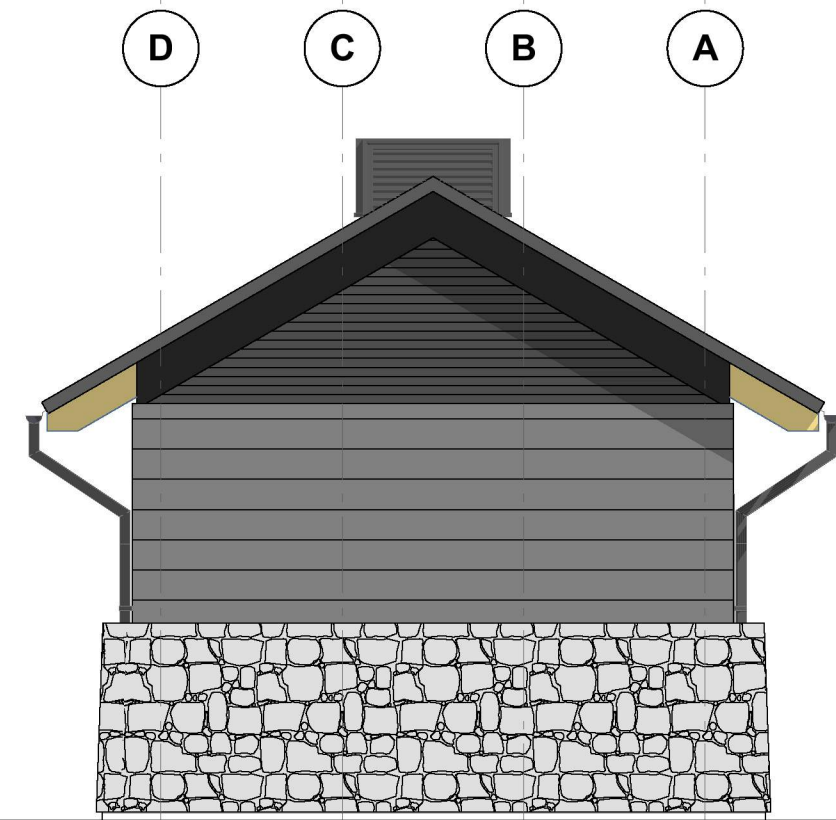

sydvest

1:50



sørøst

1:50

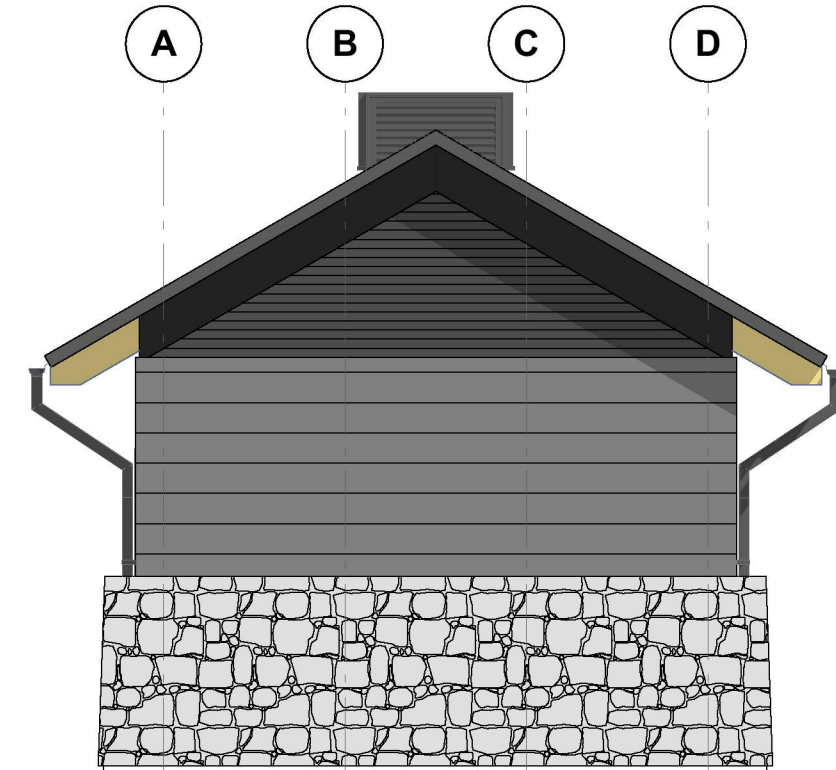

nordøst

1:50

Materialer:
 TAK: skifer/evt stein type Benders
 Piano/Carisma (skiferlignende).
 VEGG: liggende trepanel (2 typer, hvorav
 hovedtype er ubehandlet furu el. annet egnet)
 + delvis forblending med naturstein

Farger:
 Avtales senere

Teknikk:
 Gjennomføringer i tak (soil, avlufting o.a)
 samles i et oppbygg (inntegnet)