

Søknad om ferdigattest

Pbl § 21-10, SAK10 §§ 8-1 og 8-2

Søknaden gjelder							
Eiendom / byggested	Gnr.	Bnr.	Festenr.	Seksjonsnr.	Bygningsnr.	Bolignr.	Kommune
	52	41					Meland
	Adresse			Postnr.	Poststed		
	Kårbø 86			5917	Rossland		
Ferdigattest							
Tilfredsstillert tiltaket kravene til ferdigattest? <input checked="" type="checkbox"/> Ja <input type="checkbox"/> Nei Hvis nei, fyll ut informasjonen nedenfor.							
Det gjenstår følgende arbeider av mindre vesentlig betydning som vil bli utført innen 14 dager:				Dato			
Type arbeider							
Bekreftelse på at disse arbeidene er utført vil være kommunen i hende innen: Dato							
Oppdatert dokumentasjon							
Er det foretatt ikke søknadspliktige endringer/justeringer i forhold til tillatelsen?							
<input type="checkbox"/> Ja <input checked="" type="checkbox"/> Nei Hvis ja, vedlegg oppdatert situasjonsplan, tegninger eller dokumentasjon som viser hva som er utført.							
Sluttrapport for avfall							
Sluttrapport av		Dato		vedlegges søknaden.		Vedlegg nr. K-	
Ansvarlig søker forplikter seg til å påse at sluttrapporten blir ajourført og oppbevart.							
Varmesystem							
Energiforsyning				Varmefordeling			
<input type="checkbox"/> Elektrisitet	<input type="checkbox"/> Sol	<input type="checkbox"/> Vannbåren gulvvarme	<input type="checkbox"/> Luftoppvarming	<input type="checkbox"/> Ikke relevant			
<input type="checkbox"/> Biobrensel	<input type="checkbox"/> Gass	<input type="checkbox"/> Vannbåren radiator	<input type="checkbox"/> Kamin/ovn/peis				
<input type="checkbox"/> Varmepumpe-luft	<input type="checkbox"/> Olje/Parafin	<input type="checkbox"/> Elektriske varmekabler	<input type="checkbox"/> Annet				
<input type="checkbox"/> Varmepumpe - berg/sjø	<input type="checkbox"/> Annet	<input type="checkbox"/> Elektriske panelovner					
<input type="checkbox"/> Fjernvarme/spillvarme							
Erklæring							
<input checked="" type="checkbox"/> Det bekreftes at tilstrekkelig dokumentasjon som grunnlag for driftsfasen er overlevert byggverkets eier.							
Vedlegg							
Beskrivelse av vedlegg				Gruppe	Nr. fra - til	Ikke relevant	
Situasjonsplan, avkjøringsplan				D	-	<input type="checkbox"/>	
Tegninger, plan, snitt, fasade				E	-	<input type="checkbox"/>	
Redegjørelser/kart				F	1 - 1	<input type="checkbox"/>	
Gjennomføringsplan				G	2 - 2	<input type="checkbox"/>	
Sluttrapport for avfallsplan og miljøsaneringsbeskrivelse				K	-	<input type="checkbox"/>	
Boligspesifikasjon i matrikkelen				H	-	<input type="checkbox"/>	
Uttalelse/vedtak fra annen offentlig myndighet				I	-	<input type="checkbox"/>	
Andre vedlegg				Q	-	<input type="checkbox"/>	
Underskrifter							
Ansvarlig søker for tiltaket (for tiltak etter pbl § 20-1)				Tiltakshaver (bare for tiltak uten ansvarlig søker pbl § 20-4)			
Foretak				Navn			
Lindås Rør & Sanitær AS				Knut Ronald Ekseth			
Kontaktperson	Telefon	Mobiltelefon		Kontaktperson	Telefon	Mobiltelefon	
Leif Nævdal	93400240	93400240				90198157	
E-post				E-post			
leif@lindas-ror.no				knekseth@broadpark.no			
Dato				Dato			
13.11.2019							
Gjentas med blokkbokstaver				Gjentas med blokkbokstaver			
Leif Nævdal.				Knut Ronald Ekseth			

Kommunens saksnr. Vedlegg nr. Side 1 av 1

Gjennomføringsplan

Versjonsnr.	Dato	Signatur (ansv. søker)
	13.11.2019	
Adresse	Kårsbø 86	Postnr. 5917
		Rossland

Eiendom / byggested	Gnr. 52	Bnr. 41	Festnr.	Seksj.nr.	Bygn.nr.	Kommune	Meland	Adresse	Kårsbø 86	Kryss for planlagt samsvarerklæring / kontrollert klæring					Søknad om Søknad om midlertidig brukstillatelse	Søknad om ferdiggjøst	Sett kryss når arbeidet innen ansvarsområdet er avsluttet
										Søknad om rammetillatelse	Søknad om igangsettings-tillatelse/ett-trinns søknad	Søknad om framsettelses-tilatelse/ett-trinns søknad	Søknad om midlertidig brukstillatelse	Søknad om ferdiggjøst			
Alle fagområder i tiltaket	Beskrivelse av fagområde, ansvarsområde, tiltaksklasse (i hhv. prosjektering, utførelse og kontroll)								Foretakets navn og org.nr.								
(1)	(2)	(3)	(4)	(5)	(6)	(7)	(8)	(9)									
PRO	Sanitæranlegg med utv uts1.	1	L.R.S AS	93547920													
UTF	sanitæranlegg med utv. uts1.	1	L.R.S. AS	93547920													

Samsvarserklæring

etter plan- og bygningsloven (pbl) § 23-1, SAK10 kapittel 12
Samsvarserklæringen skal sendes til ansvarlig søker.

Erklæringen gjelder							
Eiendom / byggested	Gnr.	Bnr.	Festenr.	Seksjonsnr.	Bygningsnr.	Bolignr.	Kommune
	52	41					Meland
	Adresse				Postnr.	Poststed	
	Kårbø 86				5917	Rossland	
Foretak							
Foretakets navn						Organisasjonsnr	
Lindås Rør & Sanitær AS						935347920	
Ansvarsrett erklært dato	16.03.2018			Arbeidet innen ansvarsområdet er avsluttet <input type="checkbox"/> Ja <input type="checkbox"/> Nei			
Ansvarsområde							
Hentet fra erklæring om ansvarsrett	Funksjon (PRO, UTF)						
	PRO						
	Beskrivelse av ansvarsområde						
	Sanitæranlegg med utslepp gråvatten og mont. Jets vacuumklosett til lukka tank.						
Ansvarlig for prosjektering:							
Det er ikke avdekket gjenstående arbeider innenfor ansvarsområdet som er til hinder for å gi							
<input type="checkbox"/> Rammetillatelse		<input type="checkbox"/> Igangsettings tillatelse/ ett-trinns tillatelse		<input type="checkbox"/> Midlertidig brukstillatelse		<input checked="" type="checkbox"/> Ferdigattest	
Ansvarlig for utførelse:							
<input type="checkbox"/> Midlertidig brukstillatelse - Gjenstående arbeider for denne delen av tiltaket frem mot ferdigattest							
Angi gjenstående arbeider av mindre vesentlig betydning, innenfor den delen av tiltaket det søkes midlertidig brukstillatelse for							
Angi resterende deler av tiltaket hvor det her ikke søkes om midlertidig brukstillatelse							
<input type="checkbox"/> Ferdigattest – Det er ikke avdekket feil eller mangler som hindrer ferdigattest							
Bekreftelser							
Det bekreftes at kvalitetssikring er utført og dokumentert i henhold til erklæring om ansvarsrett og foretakets kvalitetssikring.							
<input type="checkbox"/> Prosjektering verifisert i samsvar med ytelser i TEK10 og preaksepterte ytelser (VTEK) eller ved analyse som viser at forskriftens (TEK10) funksjonkrav er oppfylt							
<input checked="" type="checkbox"/> Vi bekrefter at utførelse er i samsvar med produksjonsunderlag.							
Erklæring og underskrift							
Foretaket er kjent med reglene om straff og sanksjoner i plan- og bygningsloven kap 32, og at det kan medføre reaksjoner dersom det er gitt uriktige opplysninger.							
Dato				Foretakets underskrift		Gjentas med blokkbokstaver	
13.09.2019						Leif Nævdal.	

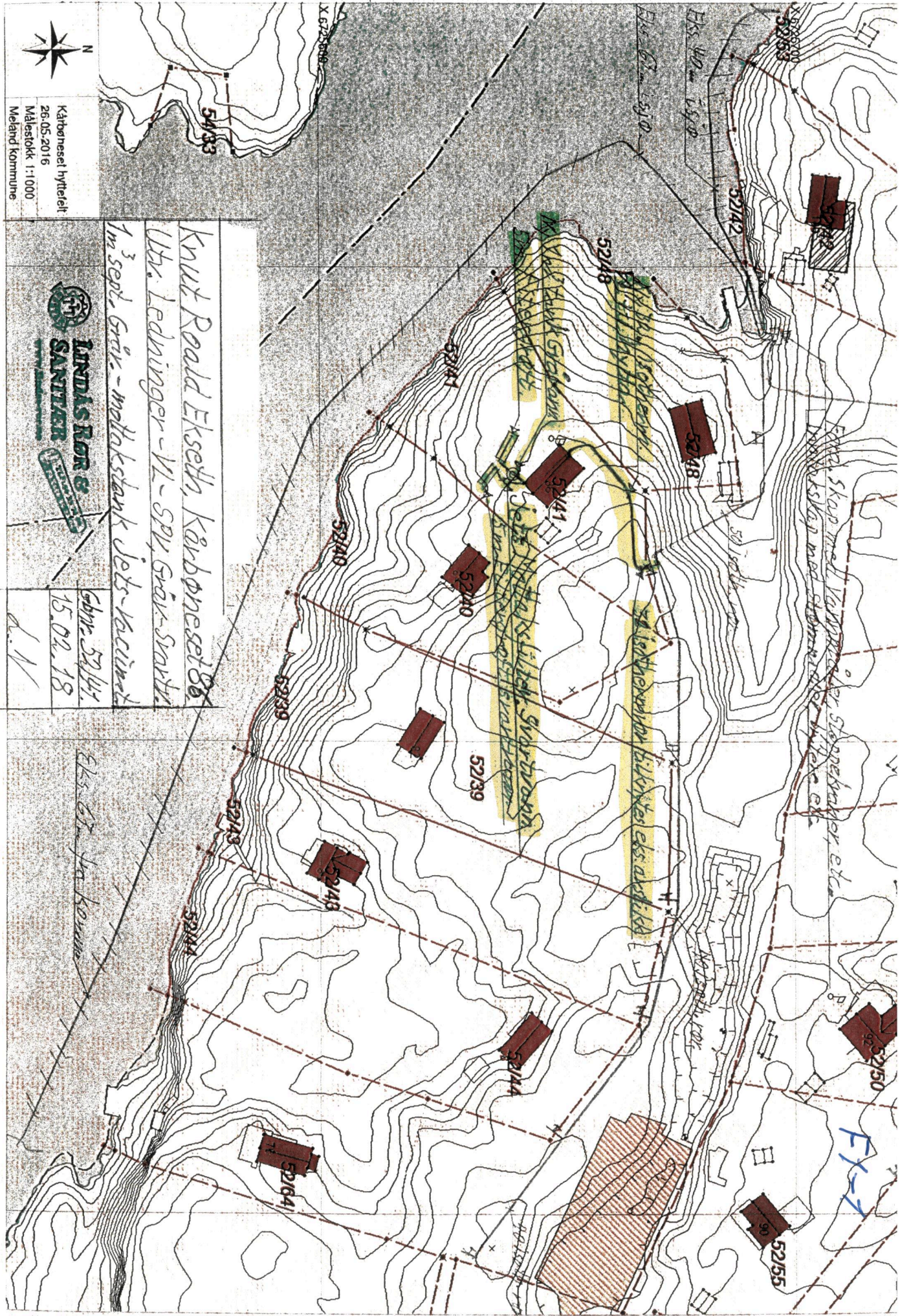

Kårbohuset hyttefelt
 26.05.2016
 Målestokk 1:1000
 Meland Kommune

Knut Poald Ekseth, Kårbohuset 86
1/4. Ledninger - VL - SPV, Græs - Starte
1m sepl. Græs - matakstank Jets - varmluft
Knut Poald Ekseth, Kårbohuset 86
1/4. Ledninger - VL - SPV, Græs - Starte
1m sepl. Græs - matakstank Jets - varmluft



Sbjnr 52141
15.02.18
d. N

Eks 402 fra korvne

FX-7