



Ann-Therese Strønen

Referanser:

Dykkar:

Vår: 19/2217 - 19/24004

Saksbehandlar:

Anngunn Marie Gullbrå

anngunn.gullbra@meland.kommune.no

21.11.2019

## Melding om utført retting av matrikelgrenser gbnr 41/28

Viser til innsendt krav om retting.

Kravet om retting er signert av eigararar til aktuelle eigedommar 41/28 og nabo 41/2. Eigedommen grensar også mot 41/63, men denne har ikkje signert kravet og grensene mot denne er heller ikkje retta.

På kravet var grensene teikna mellom 1,5 – 2,5 m for lange i aust/vest retning ( gul strek). Desse måla er redusert til å samsvara med måla i skyldskiftet (raude tal).

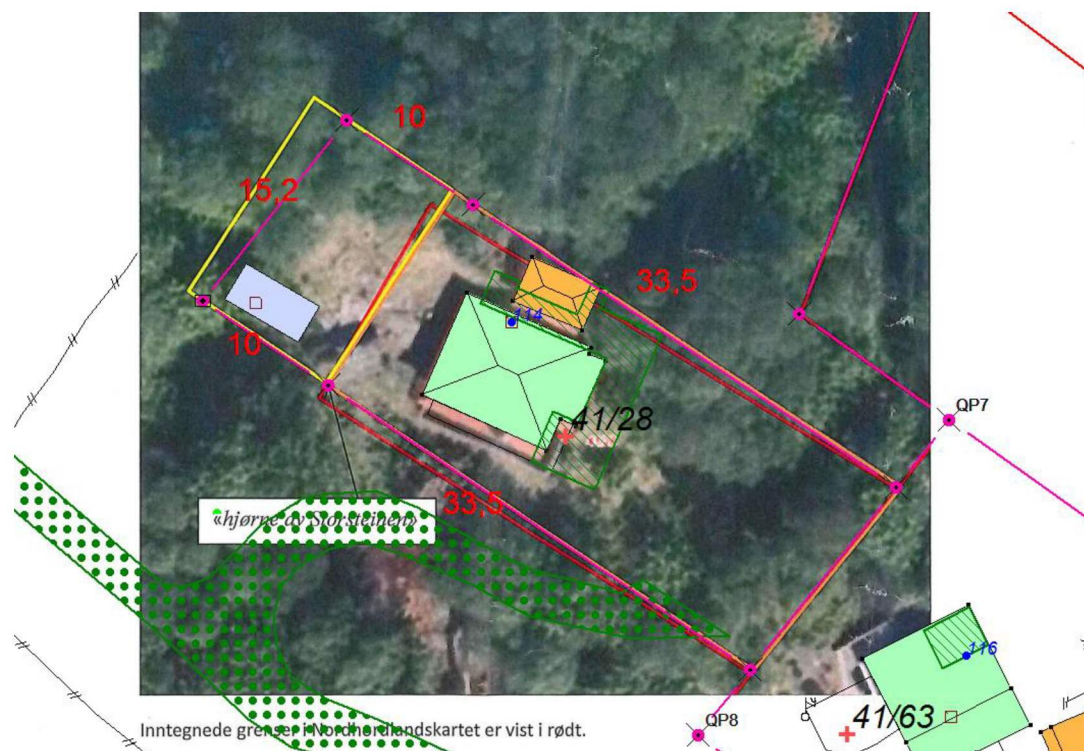

### Postadresse

postmottak@meland.kommune.no  
Postboks 79, 5906 Frekhaug  
Besøksadr: Havnevegen 41 A  
5918 Frekhaug

### Kontakt

www.meland.kommune.no  
Telefon +47 56 17 10 00  
Telefaks +47 56 17 10 01

Konto 1503 98 36413  
Org.nr. 951 549 770

Kartinfo: [www.nordhordlandskart.no](http://www.nordhordlandskart.no)

Grensene ligg framleis som unøyaktige grenser- med usikker kvalitet, men vil etter rettinga framstå som meir rett i kartet.

Det vert sendt ut fullstendig matrikkelbrev etter retting til eigar av 41/28 og forenkla matrikkelbrev som berre viser eigedomsgrensene til eigar av 41/2.

**Klage:**

De kan klaga på føringa i matrikkelen, jf. matrikkelova §46.

Klage skal stilast til fylkesmannen, men sendast til kommunen. Klagefrist er tre veker frå motteke brev.

Med helsing

Anngunn Marie Gullbrå  
fagansvarleg gis/geodata

*Dokumentet er elektronisk godkjent og har difor ingen signatur.*

**Vedlegg:**

41\_28 matrikkelbrev etter retting

**Mottakere:**

Ann-Therese Strønen