

Regnskapssammendrag for bygging av anlegg for idrett og fysisk aktivitet

| | | | |
|--|----------------------------------|-------------|--------------------------------|
| Anlegg: | Elvavika friluftsområde, skileik | Anleggsnr.: | 1256003802 |
| Anleggseier: | Bergen og Omland Friluftsråd | Kommune: | Meland |
| Regnskapet er | for perioden fra | 01.05.2013 | til 01.12.2014 |
| <u>Bergen</u> | | 14.01.2014 | <u>IT Røed</u> |
| Sted | | Dato | Underskrift anleggseier |
| Anlegget er fullført i samsvar med planen | | | |
| <u></u> | | | |
| Sted | | Dato | Stempel og underskrift kommune |
| Regnskapet er kontrollert. Revisorattest er vedlagt. | | | |
| <u></u> | | | |
| Sted | | Dato | Stempel og underskrift revisor |

Finansiering av anlegget

| | Budsjett i søknaden | Regnskap |
|--|---------------------|----------|
| Tilskudd av spillemidlene (utbetalt) | 40 000 | |
| Egenkapital | 40 000 | 41 400 |
| Kommunale tilskudd (Inkl. ikke-utbetalte tilskudd) | | |
| Fylkeskommunale tilskudd (inkl. ikke-utbetalte tilskudd) | | |
| Private tilskudd, kontanter | | |
| Andre tilskudd | | |
| Lån | | |
| Sum kontantinntekter | 80 000 | 41 400 |
| Gaver, rabatter | | |
| Dugnad | | |
| Sum samlet finansiering i søknaden | 80 000 | |
| Ikke utbetalte spillemidler | | 40 000 |
| Andre utestående fordringer | | |
| Sum samlet finansiering i regnskapet | | 81 400 |

Kulturdepartement
Idrettsavdelingen
Postboks 8030 Dep, 0030 Oslo
Telefon 22 24 80 64
Telefaks 22 24 95 52
postmottak@kud.dep.no



Utgifter

Hovedpostene i regnskapet skal være de samme som postene i det godkjente budsjettet.
Tallene fra kostnadsoverslaget føres inn.

| Hovedpost | Budsjett i søknad | | | | Regnskap | | | | |
|--|---|---|--|----------------------------|------------------------------|-------------|-------------------------|---------------------------------------|-------------------|
| | 1) Sum kjøpte varer og tjenester | 2) Mva. på kjøpte varer og tjenester | 3) Verdi av dugnad, gaver og rabatter | Sum totalverdi 1+2+3 | Kjøpte varer og tjenester | Betalt mva. | Sum betalte utgifter | Verdi av dugnad, gaver og rabatter | Sum totalverdi |
| Tilskudsberettigede utgifter | | | | | | | | | |
| 1 Skog og vegetasjonrensk | 22 000 | | | 22 000 | 24 000 | | 24 000 | | 24 000 |
| 2 Grøf팅, planering | 41 000 | | | 41 000 | 34 700 | | 34 700 | | 34 700 |
| 3 Planering og grusing tilkomst | 10 000 | | | 10 000 | 14 200 | | 14 200 | | 14 200 |
| 4 Rigg og administrasjon | 7 000 | | | 7 000 | 8 500 | | 8 500 | | 8 500 |
| 5 | | | | 0 | | | 0 | | 0 |
| 6 | | | | 0 | | | 0 | | 0 |
| 7 | | | | 0 | | | 0 | | 0 |
| 8 | | | | 0 | | | 0 | | 0 |
| 9 | | | | 0 | | | 0 | | 0 |
| 10 | | | | 0 | | | 0 | | 0 |
| 11 | | | | 0 | | | 0 | | 0 |
| 12 | | | | 0 | | | 0 | | 0 |
| 13 | | | | 0 | | | 0 | | 0 |
| 14 | | | | 0 | | | 0 | | 0 |
| 15 | | | | 0 | | | 0 | | 0 |
| 16 | | | | 0 | | | 0 | | 0 |
| 17 | | | | 0 | | | 0 | | 0 |
| 18 | | | | 0 | | | 0 | | 0 |
| 19 | | | | 0 | | | 0 | | 0 |
| 20 | | | | 0 | | | 0 | | 0 |
| 21 | | | | 0 | | | 0 | | 0 |
| 22 | | | | 0 | | | 0 | | 0 |
| 23 | | | | 0 | | | 0 | | 0 |
| 24 | | | | 0 | | | 0 | | 0 |
| 25 | | | | 0 | | | 0 | | 0 |
| 26 | | | | 0 | | | 0 | | 0 |
| 27 | | | | 0 | | | 0 | | 0 |
| 28 | | | | 0 | | | 0 | | 0 |
| 29 | | | | 0 | | | 0 | | 0 |
| 30 | | | | 0 | | | 0 | | 0 |
| Sum | 80 000 | 0 | 0 | 80 000 | 81 400 | 0 | 81 400 | 0 | 81 400 |
| Ikke tilskudsberettigede utgifter | | | | | | | | | |
| 1 | | | | - | | | - | | - |
| 2 | | | | - | | | - | | - |
| 3 | | | | - | | | - | | - |
| 4 | | | | - | | | - | | - |
| 5 | | | | - | | | - | | - |
| 6 | | | | - | | | - | | - |
| 7 | | | | - | | | - | | - |
| 8 | | | | - | | | - | | - |
| 9 | | | | - | | | - | | - |
| 10 | | | | - | | | - | | - |
| 11 | | | | - | | | - | | - |
| 12 | | | | - | | | - | | - |
| 13 | | | | - | | | - | | - |
| 14 | | | | - | | | - | | - |
| 15 | | | | - | | | - | | - |
| Sum | - | - | - | - | - | - | - | - | - |
| Samlede utgifter | | | | 80 000 | | | 81 400 | | 81 400 |

Felter som skal fylles ut ved søknad om mva-kompensasjon:

| | |
|--------------------------|---|
| Betalt mva.* | |
| Fradragsberettiget mva.* | |
| Søknadsberettiget mva.* | 0 |

*Betalt mva. for tilskudsberettigede utgifter

*Fradragsberettiget mva. er inngående mva. som kan fradragsføres i det ordinære avgiftsoppgjøret for de søkere som er registrert i mva-registeret

*Søknadsberettiget mva. er den summen det kan søkes om kompensasjon for

Bergen og Omland Friluftsråd.

Spillemidler

Anleggsnr.: 1256003802

Elvavika Friområde.Skileik

Sluttrapport for utført arbeid.

| | Matriell | Sum | Arbeid | Sum | TOTALSUM |
|--------------------------------------|---|---------------|---------------------------------------|-------|---------------|
| Skog og vegetasjonsrydding | | | 32 timer a kr 350,-Bil 8t a kr. 400,- | 14400 | |
| | | | Traktor/Gravem. 24t a 400,- | 9600 | 24 000 |
| Grøfting og planering | Drensrør, grus, pukk | 8000 | 10 timer a kr 350,- | 3500 | |
| | Andel entreprise | 20000 | Traktor/Gravem. 8t a 400,- | 3200 | 34 700 |
| Planering og grusing tilkomst | Grus og pukk | 6000 | Lastebil 8t a kr. 400,- | 3200 | |
| | Andel entreprise | 5000 | | | 14 200 |
| Rigg. Administrasjon | Agregatleie, kompressor, drivstoff, verktøy etc. RS | 2500 | 8 timer a kr. 350,- | 2800 | |
| | | | Bil 8t a kr. 400,- | 3200 | 8 500 |
| | | 41 500 | TOTALSUM | | 81 400 |

Vedlegg: Fotodokumentasjon.

Dato

Revisor

7.1.2014. O.Dinger

MELAND 12

| | | |
|-----|-----------|-----|
| 450 | Håøya | 91 |
| 451 | Io | 41 |
| 452 | Smineset | 41 |
| 453 | Fløksand | 59 |
| 454 | Varnappen | 449 |
| 455 | Elvavika | 241 |

MELAND 13

| | | |
|-----|-----------|-----|
| | | |
| 450 | Håøya | 155 |
| 451 | Io | 74 |
| | | |
| 452 | Smineset | 64 |
| 453 | Fløksand | 54 |
| 454 | Varnappen | 83 |
| 455 | Elvavika | 275 |

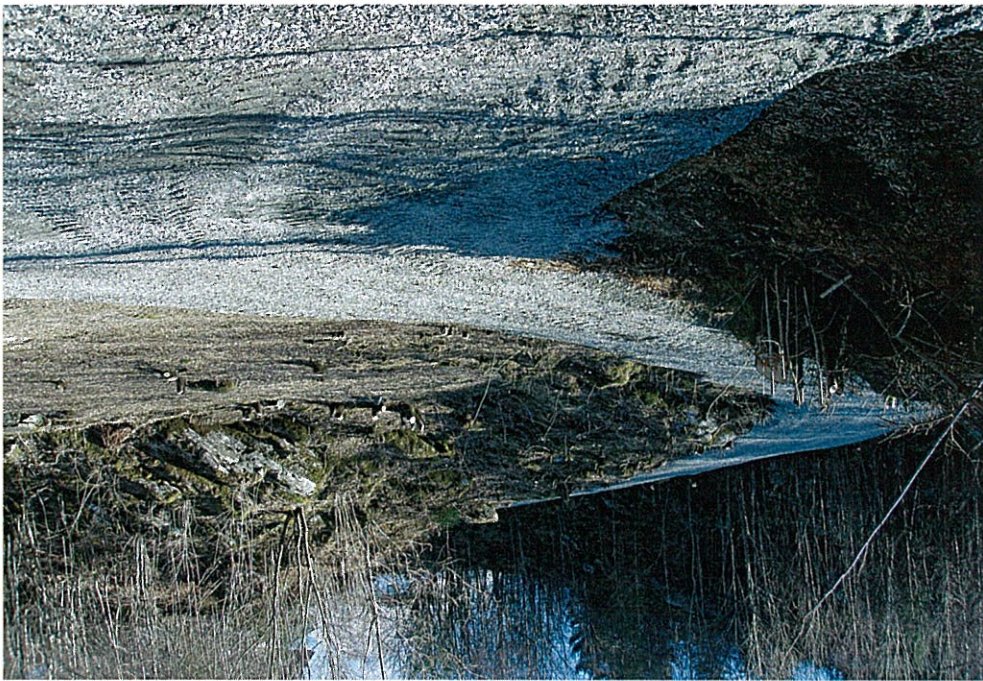

Søknad om spillemidler til idrettsanlegg

Referansenummer: HNHCR5

Registrert dato: 2013-11-01 11:49:06

| Søker |
|--|
| Søke nr 323841 |
| Navn Bergen Og Omland Friluftsråd |
| Adresse Hellebakken 45 Åge Landro |
| Postnummer 5039 |
| Poststed BERGEN |
| Hvis adressen over ikke er korrekt, kontakt kommunen eller DNT |

| Søknad |
|---|
| Søknad om tilskudd til <input type="radio"/> Anlegg for idrett og fysisk aktivitet <input checked="" type="radio"/> Mindre kostnadskrevne nærmiljøanlegg <input type="radio"/> Kulturbygg <input type="radio"/> Ordinære nærmiljøanlegg <input type="radio"/> Anlegg for friluftsliv i fjellet |
| Søknaden gjelder <input checked="" type="radio"/> Nytt anlegg <input type="radio"/> Rehabilitering |
| Anleggsnummer 1256003802 |
| Anleggsnavn Elvavika 1 - aktivitetsområde |
| Tittel på søknad Elvavika skileikområde |
| Kommune <input checked="" type="checkbox"/> MELAND |
| Anleggets samlede kostnad 80000 |
| Merknad til søknaden |

| Regnskaps- og kontaktinformasjon |
|--|
| Konto for alle inn- og utbetalinger 15031883722 |
| Regnskapsansvarlig Frithjof Fosse |
| Tlf. 55392952 |
| Planene er forhåndsgodkjent |
| av |
| Byggearbeidet ble/vil bli påbegynt 12.01.2013 og planlegges fullført 15.10.2013 |

Alle søkere plikter å gjøre seg kjent med gjeldende bestemmelser. Jeg erklærer herved at jeg har lest nødvendig informasjon, og at jeg samvittighetsfullt og etter beste evne har svart på spørsmålene. Jeg er oppmerksom på at hvis jeg ikke gir riktige opplysninger, kan dette føre til at søknaden ikke godkjennes.

| |
|--|
| Sted Frekhaug |
| Dato 01.11.2013 |
| Kontaktperson Frithjof Fosse |
| Tlf. 55392952 |
| E-postadresse frithjof.fosse@bof.no |

| Finansiering | | |
|--|-----------|----------------|
| De ulike delene av finansieringsplanen for anlegget må dokumenteres med vedlegg. Finansieringsplanen må dekke de samlede kostnadene ved bygging av anlegget. | | |
| Beskrivelse | Bilag nr. | Beløp |
| 1. Søknadssum | | 80000 |
| 2. Egenkapital | | |
| 3. Kommunalt tilskudd | | |
| 4. Fylkeskommunalt tilskudd | | |
| 5. Private tilskudd | | |
| 6. Lån | | |
| 7. Dugnad | | |
| 8. Gaver/rabatter | | |
| 9. Andre tilskudd | | |
| 10. Tidligere spillemidler | | |
| | | Sum: 80 000,00 |
| Kostnadsverslag Kostnadsverslag Elvavika nr. 2_635189033256930927.xlsx | | |

Forklaring til feltene

Navn

Navn på organisasjon.

Adresse

Adresse til organisasjonen.

Postnummer

Postnummer til organisasjonen.

Poststed

Poststed til organisasjonen.

Søknad om tilskudd til

Velg søknadstype for hva det søkes om tilskudd til.

Søknaden gjelder

Her velger du om søknaden gjelder et nytt anlegg eller rehabilitering av et eksisterende anlegg.

Samlokalisert med

Dette feltet er kun aktuelt for kulturbyggsøknader der kulturbygget det søkes om tilskudd til er samlokalisert med annen virksomhet.

Søknaden gjelder

Velg hva slags type kulturbyggiltak det søkes om tilskudd til.

Anleggsnummer

Trykk på knappen Finn Anlegg for å søke frem anleggsenheten. Anleggsnummer og Anleggsnavn vil komme frem i i feltene og etter at anlegget er søkt frem og valgt.

Tittel på søknad

Anleggets navn, og en beskrivelse av hva søknaden gjelder. Maks. 175 tegn.

Kommune

Velg kommunen søknaden skal sendes til.

Anleggets samlede kostnad

Kostnadsoverslag for anlegget. Skriv inn beløp uten mellomrom eller andre skilletegn.

Merknad til søknaden

Skriv inn eventuell merknad til søknaden. Maks 254 tegn

Konto for alle inn- og utbetalinger

Legg inn bankkonto for innbetalinger og utbetalinger. Kontonr skrives inn uten mellomrom eller andre skilletegn.

Regnskapsansvarlig

Navn på regnskapsansvarlig.

Tlf.

Telefonnummer til regnskapsansvarlig.

Planene er forhåndsgodkjent

Dato for når planene er forhåndsgodkjent.

av

Navn på etat/virksomhet som har forhåndsgodkjent planene.

Byggearbeidet ble/vil bli påbegynt

Når byggearbeidet skal påbegynnes.

og planlegges fullført

Når byggearbeidet er planlagt fullført.

Alle søkere plikter å gjøre seg kjent med gjeldende bestemmelser. Jeg erklærer herved at jeg har lest nødvendig informasjon, og

at jeg samvittighetsfullt og etter beste evne har svart på spørsmålene. Jeg er oppmerksom på at hvis jeg ikke gir riktige

opplysninger, kan dette føre til at søknaden ikke godkjennes.

Kryss av i feltet for å gi bekrefelsen.

Sted

Hvor du er når du leste teksten ovenfor.

Dato

Dato for når du leste teksten ovenfor.

Kontaktperson

Navn på person som kommunen kan kontakte i forbindelse med denne søknaden.

Tlf.

Telefonnummer til kontaktpersonen.

E-postadresse

E-post til kontaktpersonen. Bekrefelse på innsendt søknad vil sendes til denne e-postadressen.

Bilag nr.

For elektroniske bilag skriv inn filnavnet for bilaget.

Beløp

Beløpet angis i norske kroner avrundet til nærmeste tusen uten mellomrom eller andre skilletegn.

KOSTNADSOVERSLAG

Anleggsnummer 0000000000 Navn på anleggsenhet Elvavika 2 friluftsområde - aktivitetsområde

I) Tilskudsberettigede kostnader

| Kostnadstype | Materialkostnader | | Arbeidskostnader | | Sum kjøp E=A+C | Sum mva. F=Ex0,25 | Samlet kostnad (inkl.mva.) G=E+F+B+D |
|--|-------------------|-------------|------------------|-------------|-------------------|----------------------|---|
| | Herav kjøp A | Rabatt B | Herav kjøp C | Dugnad D | | | |
| Skog og vegetasjonsrensk | | | 22 000 | | 22 000 | 0 | 22 000 |
| Grøfting og planering av skileikområde | | | 41 000 | | 41 000 | 0 | 41 000 |
| Planering og grusing tilkomst | | | 10 000 | | 10 000 | 0 | 10 000 |
| Rigg og administrasjon | | | 7 000 | | 7 000 | 0 | 7 000 |
| | | | | | 0 | 0 | 0 |
| | | | | | 0 | 0 | 0 |
| | | | | | 0 | 0 | 0 |
| | | | | | 0 | 0 | 0 |
| | | | | | 0 | 0 | 0 |
| | | | | | 0 | 0 | 0 |
| | | | | | 0 | 0 | 0 |
| | | | | | 0 | 0 | 0 |
| | | | | | 0 | 0 | 0 |
| | | | | | 0 | 0 | 0 |
| | | | | | 0 | 0 | 0 |
| | | | | | 0 | 0 | 0 |
| | | | | | 0 | 0 | 0 |
| | | | | | 0 | 0 | 0 |
| | | | | | 0 | 0 | 0 |
| | | | | | 0 | 0 | 0 |
| | | | | | 0 | 0 | 0 |
| | | | | | 0 | 0 | 0 |
| Sum | | 0 | | 0 | | Sum I: | 80 000 |

II) Ikke tilskudsberettigede kostnader

(f.eks. opparbeiding av parkeringsplass, bygging av publikumstribuner, nødvendig utstyr som ikke er tilskudsberettiget)

| Kostnadstype | Materialkostnader | | Arbeidskostnader | | Sum kjøp E=A+C | Sum mva. F=Ex0,25 | Samlet kostnad (inkl.mva.) G=E+F+B+D |
|--------------|-------------------|-------------|------------------|-------------|-------------------|----------------------|---|
| | Herav kjøp A | Rabatt B | Herav kjøp C | Dugnad D | | | |
| | | | | | 0 | 0 | 0 |
| | | | | | 0 | 0 | 0 |
| | | | | | 0 | 0 | 0 |
| | | | | | 0 | 0 | 0 |
| | | | | | 0 | 0 | 0 |
| | | | | | 0 | 0 | 0 |
| | | | | | 0 | 0 | 0 |
| | | | | | 0 | 0 | 0 |
| | | | | | 0 | 0 | 0 |
| Sum | | 0 | | 0 | | Sum II: | 0 |

III Samlet kostnad for anlegget (Sum I + Sum II) kr **80 000**



Bergen Og Omland Friluftsråd
v/Åge Landro
Hellebakken 45
5039 BERGEN

Vår ref.: (nyttast ved korrespondanse) Dykkar ref.:
201308738-3/146.611/BJOLARS

Bergen, 12. november 2013

Meland kommune - mindre kostnadskrevjande nærmiljøanlegg 2013, anleggsnr 1256 0038 02 Elvevika 1 skileikområde

Vi har motteke dykkar søknad om tilskot til mindre kostnadskrevjande nærmiljøanlegg

Godkjent kostnadssum er kr 80 000,- Det vert maksimalt tildelt 50% av totalkostnad, inntil kr 40 000,-

Søknaden er imøtekomen med kr 40 000,- med midlar frå år 2004

Vilkåra for ordninga må ivaretakast. Krav og retningsliner er omtala i føresegnene, særleg pkt. 3.2 og 3.3 "Mindre kostnadskrevjande nærmiljøanlegg" (V-0732), og i søkjarhefte (V-0903). Det vert stilt krav til universell utforming.

Frist for innlevering av revidert rekneskap og ferdigattest er 1. mars 2014.

Utbetaling:

Kommunen må sende inn revidert rekneskap til fylkeskommunen før utbetaling vert gjort. Utbetaling vert gjort på grunnlag av rekneskap og ferdigattest. Tilskotet vert overført til kommunen.

Midlar som ikkje vert brukt innan fristen, vert inndregne.

Meir informasjon og søknadsskjema finn de på www.hordaland.no/idrett.

Vennleg helsing

Anna Elisa Tryti
Fylkeskultursjef

Bjørg Larsen
Spesialrådgjevar

Kopi: Meland kommune
Fylkeskasserar