

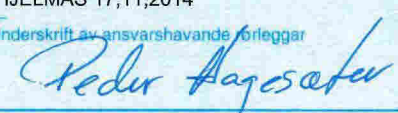

SØKNAD OM OM TILKOPLING OG UTFØRING AV SANITÆRANLEGG

Eg / vi søker med dette om løyve til tilkopling og utføring av sanitæranlegg i medhald av gjeldande avgiftsføresegner og reglement for sanitæranlegg.			
Til Teknisk etat i MELAND			
Byggjeplass/eigedom, adresse TORVVEGEN 27	5918	FREKHAUG	Matr. nr. Gnr. Bnr. Parsell nr. 24 107
Eigar/festar av eigedom og sanitæranlegg TORE ANDRE FOSSE og HEGE MØRC FOSSE		Adresse TORVVEGEN 27, 5918 FREKHAUG	
Ansvarshavande rørleggjar Hjelmås VVS AS		Leknesvegen 183	5915 Hjelmås
Type bygg (sett x)			
<input checked="" type="checkbox"/> Boligbygg	<input type="checkbox"/> Forretrings-/kontorbygg	<input type="checkbox"/> Industribygg	
<input type="checkbox"/> Skole/forsamlingshus	<input type="checkbox"/> Annan bygning		
Type arbeid (sett x)			
<input checked="" type="checkbox"/> Nyanlegg	<input type="checkbox"/> Omlegging	<input type="checkbox"/> Anna arbeid	
<input type="checkbox"/> Vatninstallasjonar	<input type="checkbox"/> Utvendig installasjon -avløp		
<input type="checkbox"/> Vatninstallasjonar innvendig	<input type="checkbox"/> Innvendig installasjon -avløp		
<p>Installasjonsarbeida vil bli utført i medhald av gjeldande lover, føresegner og reglement, eventuelt med dei endringar som måtte bli gitt ved installasjon.</p> <p>Som eigar av anlegg/eigedom vil eg rette meg etter dei til ein kvar tid gjeldande sanitær- og avgiftsføresegner.</p>			
Stad _____ Dato _____ Underskrift av eigar _____		 Stad _____ Dato _____ HJELMÅS 17,11,2014 Underskrift av ansvarshavande rørleggjar 	
 FOR KOMMUNEN SI HANDSAMING AV SØKNADEN - IKKJE SKRIV HER!			
Vedtak <input type="checkbox"/> Søknaden er godkjend på følgjande vilkår: _____ <input type="checkbox"/> Søknaden er ikkje godkjend fordi: _____			
Stad _____ Dato _____ Underskrift _____			
Anlegget er godkjend Stad _____ Dato _____ Underskrift _____			

Vatnforsyning

Stikkledning - Dim. i mm: Ø 32 Materiale: PE 80 Trykkklasse: PN 10

Reduksjonsventil Ja Nei Trykkforsterking Ja Nei

Sil/filteranlegg Ja Nei Vatnmålar Ja Nei

Anna utstyr Ja Nei

Avløp Fellessystem Dobbeltsystem

Fellesledning Dim. i mm Materiale Trykkklasse

Ledning for spillvatn Dim. i mm: Ø110 Materiale: PP Trykkklasse: PN 6

Ledning for overvatn Dim. i mm Materiale Trykkklasse

Slamavskiljar Ja Nei Våtvolum i m³ Antall kummar

Anna rensetiltak/-utstyr Ja Nei Kva slag

Areal m.m. Brutto golvflate i m² Leigeareal (boligbygg) i m² Avgiftspliktig tilleggsareal i m²

Areal på bygget/tilbygget Areal i m² Symjebaseng Volum i m³

Vassklosett Ja Nei

Teikningar vedlagt

Situasjonsplan Kjellarplan Oppgi antall

Installasjonsteikning Etasjeplan Oppgi kva slag

Andre teikningar

Tinglyste erklæringar vedlagt

Løyve til å leggje og vedlikehalde ledningar, kummar m.v. på andre sin eigedom

Solidarisk ansvar for eigarar av telles ledningar

Rett og plikt til nødvendig service av pumpeanlegg, maskinelt utstyr m.m.

Rett for kommunen til å krevje provisorisk anlegg sett ut av funksjonen ved tilknytting til offentleg ledningsnett

Andre forhold Kva slag

Søknad om deispensasjon (oppgi grunn)

Andre opplysningar (bruk om nødvendig baksida av blanketten)

G4

Vedlegg D

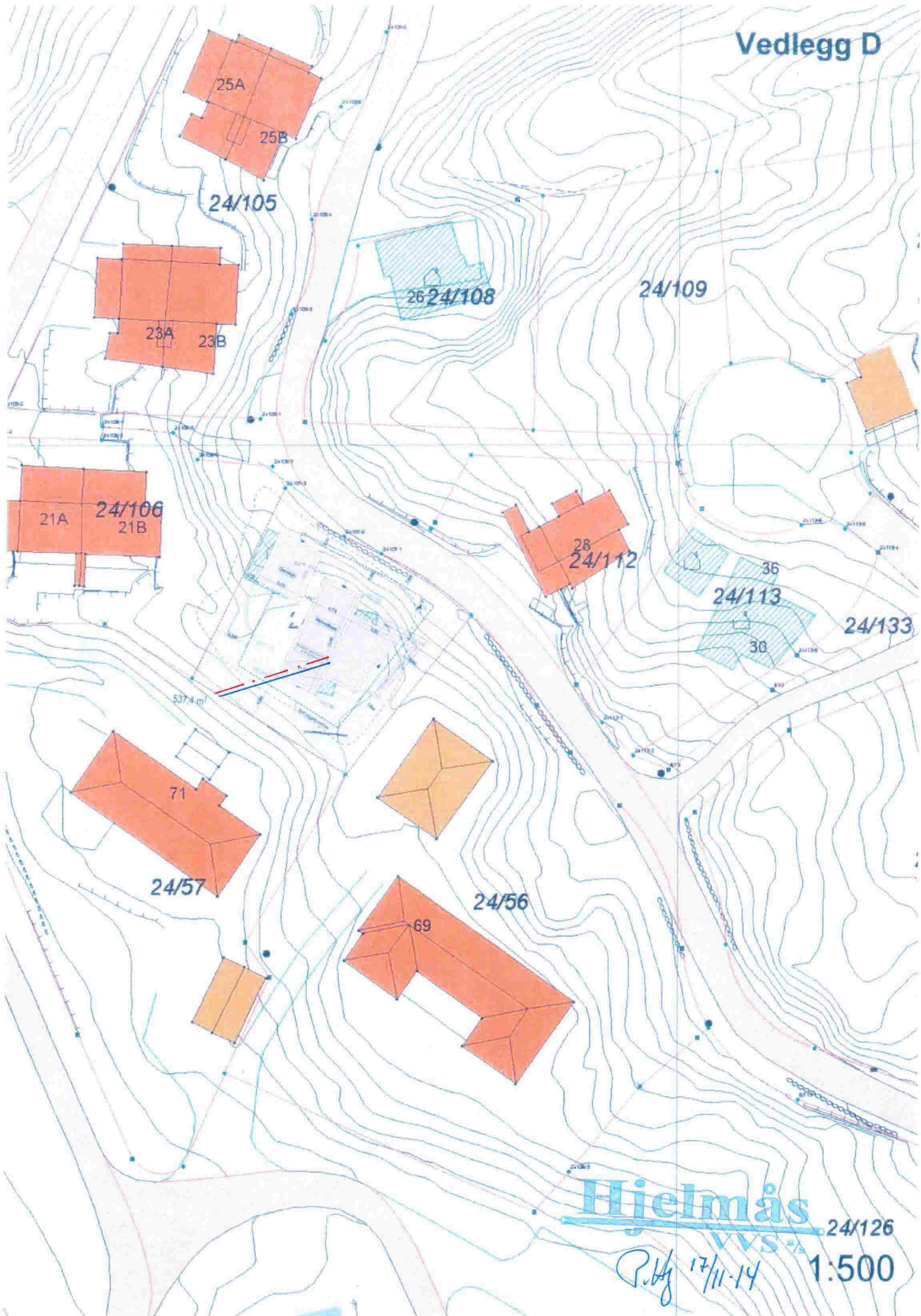

12.11.2014

Bedre overblik og vann
ligg slik.



Link Arkitektur
Dato 12.02.13
Målestokk 1:100
Justert Koordinatsplan

Hjelmås
VVS AS

P.Hj 17/11-14

1715

TOR ERIK FOSSE A.30.1

10/100

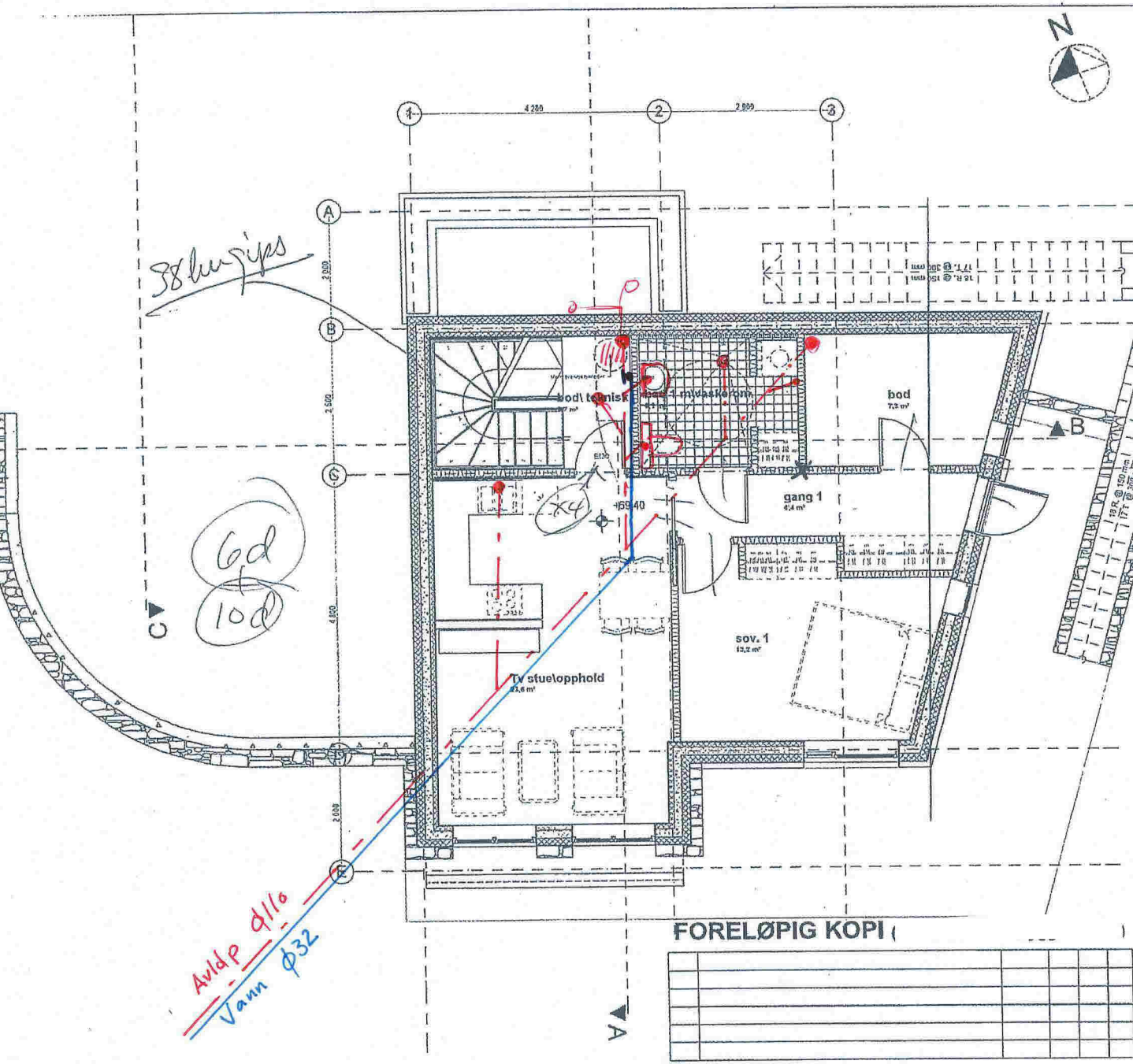

$2 \times 7.5 / 2 = 7.5$

27 km Vegg

Avslp 9116
Vann Ø32

Arealer
BRA hovedhus 1.etg 8Kvm
BRA hovedhus 1.etg 59,5Kvm Utleieenhet

Mjelmas
VS %
P. Bg 17/11-14



Prosjekt		Langeland Gård Hus 5		Tor Erik Fosse	
Tilsketaver		Frank Rune Dale			
Entreprenør		Ikke valgt			
Grunnlagstegning / Indeks:		Status: Rammesøknad			
Team Bergen		Telefon: 55 57 34 00			
Direktør/ansvarlig		10-12 Toletaks: 55 57 34 01			
Pb, 4121, Dieggen		E-post: bergen@link-arkitektur.no			
5835 Bergen					
Prosjektnummer / Prosjekt navn					
Langelandgaard					
Plan 1.etg kjeller					
Mål:	1:50	Tegnet:	SK	Godkj.:	Tegh.jr.:
Dato:	09.05.12	Kontr.:	SK	Ans.v.:	RM
				A.30.1	
NB: Målestokk er korrekt i utskrift A2.					

FORELØPIG KOPPI

Rev.	Revideringen gjelder	Dato	Tegn.	Kontr.	Godkj.
------	----------------------	------	-------	--------	--------

64

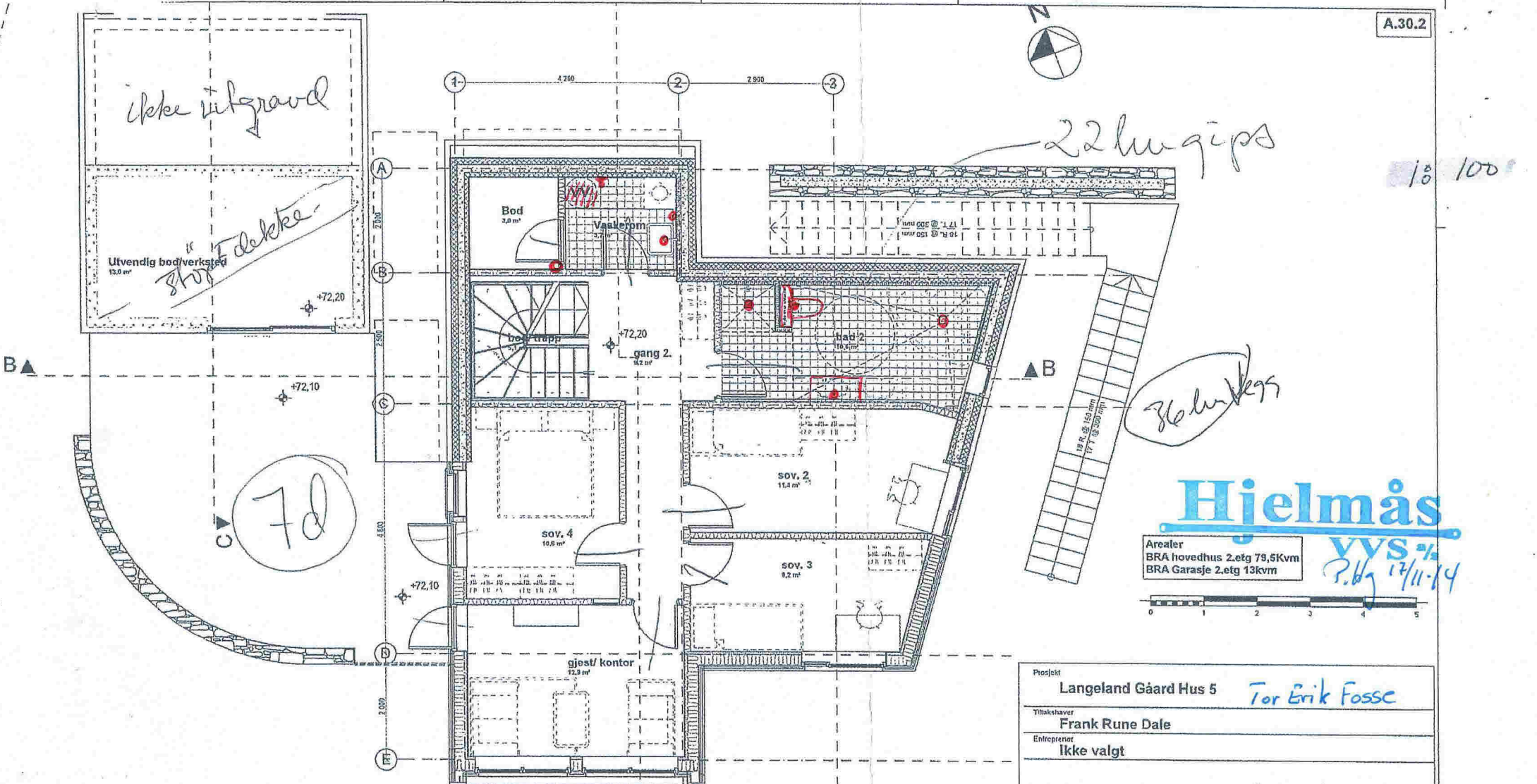

Hjelmås
 VVS
 3.6g 17/11-14

Arealer
 BRA hovedhus 2.etg 79,5Kvm
 BRA Garasje 2.etg 13kvm

0 1 2 3 4 5

FORELØPIG KOPI (merk: skal ikke bygges etter!)

Rev.	Revisjonen gjelder	Dato	Temp.	Kenr.	Gedg.

Prosjekt
Langeland Gård Hus 5 *Tor Erik Fosse*

Tilrasker
Frank Rune Dale

Entreprenør
Ikke valgt

Grunnlagstegning / Indeks: Status: **Rammesøknad**

LINK ARKITEKTUR Team Bergen Dreggskommungen 10-12 Telefon: 55 97 34 00
 Pb. 4121, Dreggen E-post: bergan@link-arkitektur.no 5935 Bergen

Prosjektnummer / Prosjektnavn
Langelandgaard
Plan 2.etg soverom

Måt: 1:50 Tegnet: SK Godkj.: Tegnr.: Indeks
 Dato: 09.05.12 Kontr.: SK Ansv.: RM **A.30.2**

NB: Målestokk er korrekt i utskrift A2.

(64)

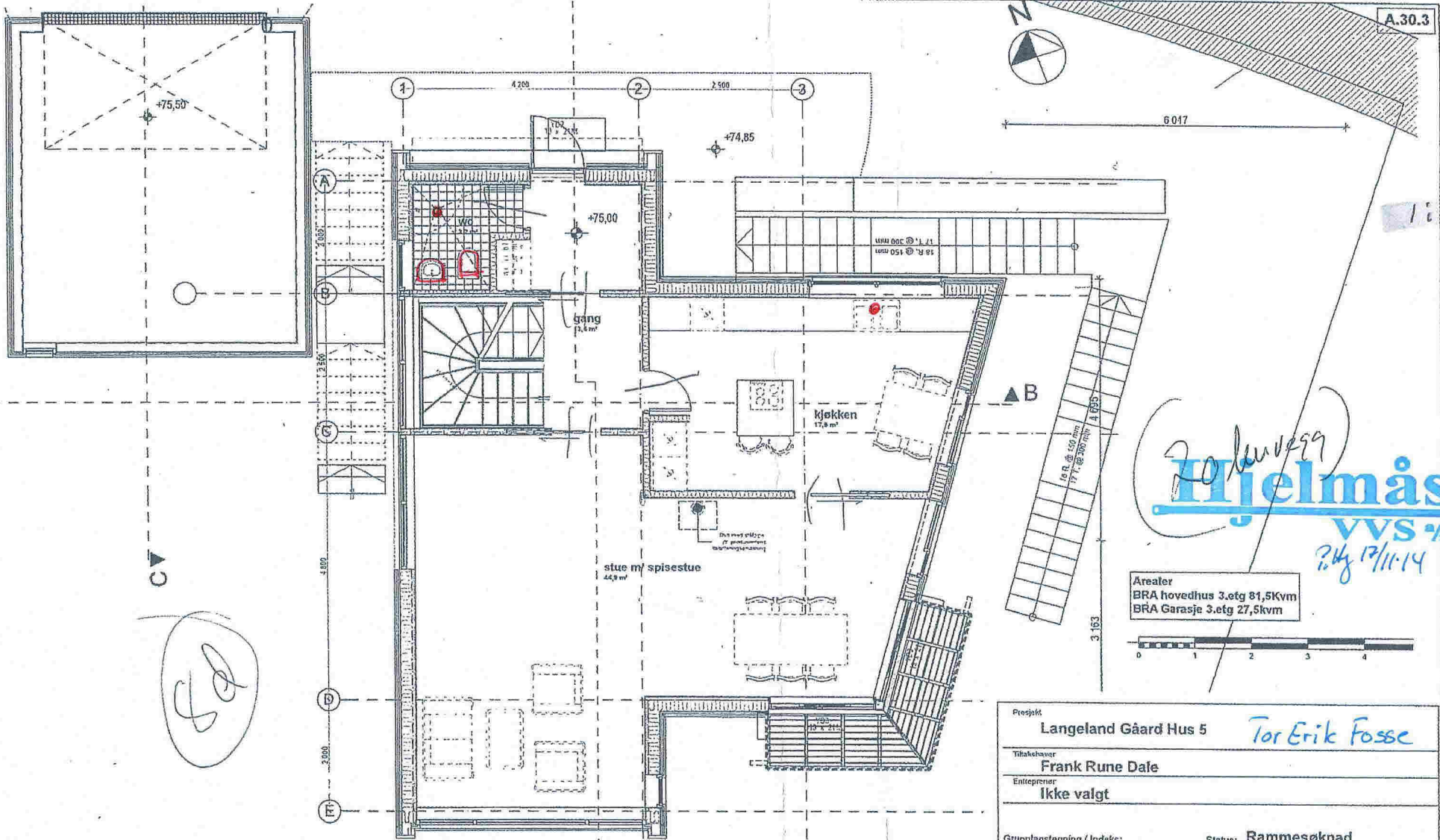

80

FORELØPIG KOPI (merk: skal ikke bygges etter!)

Rev.	Revisjonen skiltekr	Dato	Team	Kontr.	Godkj.

Prosjekt: **Langeland Gård Hus 5** *Tor Erik Fosse*

Tilfellehaver: **Frank Rune Dale**

Entreprenør: **Ikke valgt**

Grunnlagstegning / Indeks: **State: Rammesøknad**

LINK ARKITEKTUR Team Bergen Telefon: 55 57 34 00
 Dreggslemlingen 10-12 Telefon: 55 57 34 01
 Pb. 4121, Dreggen E-post: bergen@link-arkitektur.no
 5835 Bergen

Prosjektnummer / Prosjektnavn: **Langelandgaard**
Plan 3.etg stue

Mål: 1:50 Tegnet: SA Godkj.: Tagn.nr.:
 Dato: 09.05.12 Kontr.: SA Ansv.: RA **A.30.3** Indeks

NB: Målestokk er korrekt i utskrift A2.

175