

# Eksisterende plan

3.75  
3.10  
2.10  
4.90  
13.85  
0.45  
14.30

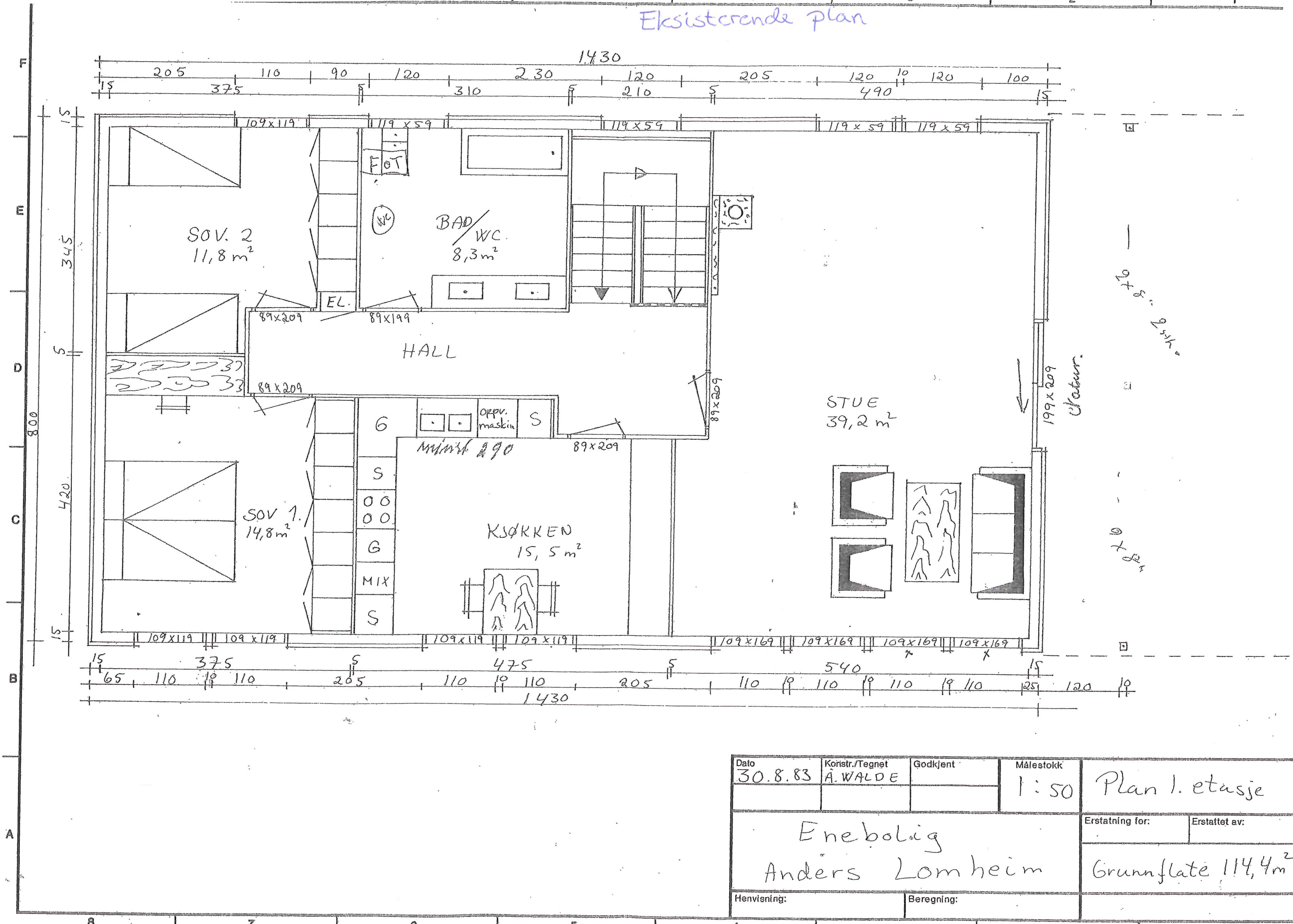

Dato 30.8.83	Konstr./Tegnet Å. WALDE	Godkjent	Målestokk 1:50	Plan 1. etasje
Enebolig Anders Lomheim			Erstatning for:	Erstattet av:
Grunnflate 114,4m <sup>2</sup>				
Henviing:		Beregning:		



Eksisterende Fassade

MELAND KOMMUNE  
 KOMMUNEINGENIØREN  
 MOTTATT - 9 SEPT. 1983  
 Arkiv nr. \_\_\_\_\_

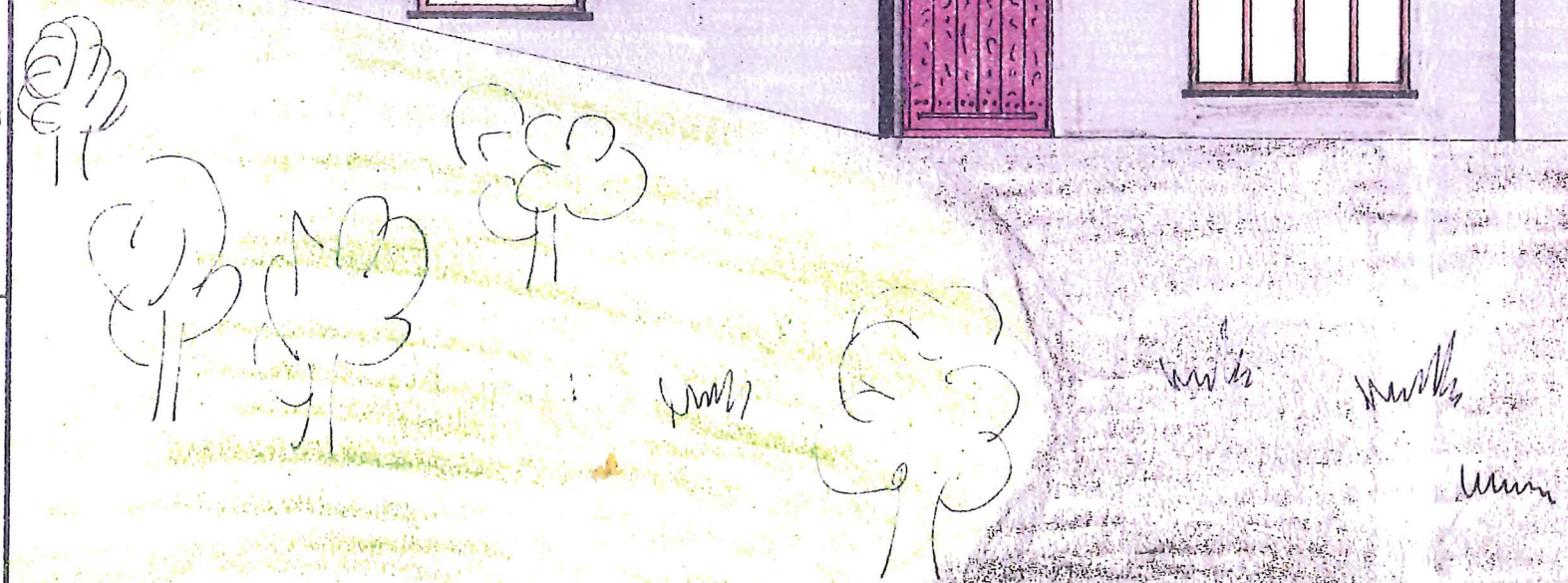
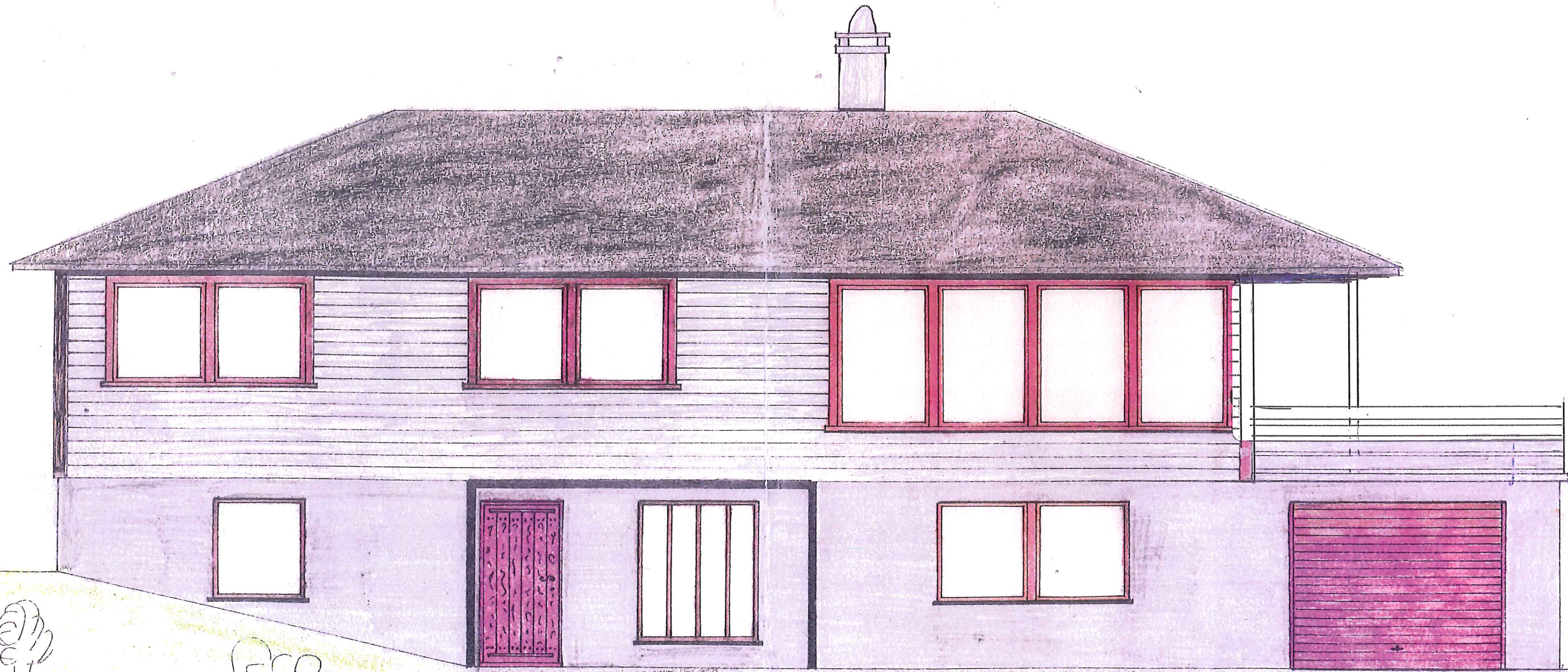

Dato	Konstr./Tegnet	Godkjent	Målestokk	Fasade mot	
30.8.83	Å. WALDE		1:50		
Ene bolig				Erstatning for:	Erstattet av:
Anders Lomheim					
Øvre Solliu 74 - 5030 Landås					
Henviisning:		Beregning:			