

Søknad om tillatelse til tiltak

etter plan- og bygningsloven § 20-1

Rammetillatelse

Ett-trinns søknadsbehandling

Oppfylles vilkårene for 3 ukers saksbehandling, jf. § 21-7 annet ledd? Ja Nei

Søknad om ansvarsrett for ansvarlig søker

Foreligger sentral godkjenning? Ja Nei

Hvis nei, vedlegg byggblankett 5159.



Berører tiltaket eksisterende eller fremtidige arbeidsplasser? Ja Nei

Hvis ja, skal samtykke innhentes fra Arbeidstilsynet før igangsetting av tiltaket. Byggblankett 5177 med vedlegg.

Berører tiltaket byggverk oppført før 1850, jf. Kulturminneloven § 25, andre ledd? Ja Nei

Hvis ja, skal uttalelse fra fylkeskommunen foreligge før igangsettelse av tiltaket.

Opplysninger gitt i søknad eller vedlegg til søknaden, herunder oppretting eller endring av matrikkelenhet, vil bli registrert i matrikkelen.

Søknaden gjelder								
Eiendom/ byggested	Gnr. 51	Bnr. 19	Festentr.	Seksjonsnr.	Byggningsnr.	Bolignr.	Kommune Meland	
	Adresse Landsvik 6				Postnr. 5917	Poststed Rossland		
Planlagt bruk/formål	<input type="checkbox"/> Bolig	<input type="checkbox"/> Fritidsbolig	<input type="checkbox"/> Garasje	<input checked="" type="checkbox"/> Annet:	Beskriv Vaktrom døgnavt		Bygn.typekode (jf. s. 2) 249	
Tiltakets art pbl § 20-1 (flere kryss mulig)	Nye bygg og anlegg	Nytt bygg *)		Parkeringsplass *)		Anlegg	Veg	Vesentlig terrenginngrep
	Endring av bygg og anlegg	Tilbygg, påbygg, underbygg *)				Fasade		
		Konstruksjon	Reparasjon		<input checked="" type="checkbox"/> Ombygging	Anlegg		
	Endring av bruk	<input checked="" type="checkbox"/> Bruksendring	Vesentlig endring av tidligere drift					
	Riving	Hele bygg *)		Deler av bygg *)		Anlegg		
	Bygn.tekn. installasj.**)	Nyanlegg *)		Endring		Reparasjon		
	Endring av bruksenhet i bolig	Oppdeling		Sammenføring				
	Innhegning, skilt	Innhegning mot veg		Reklame, skilt, innretning e.l.				
Oppretting/ending av matrikkelenhet ***)	Grunneiendom *)		Anleggseiendom		Festegrunn over 10 år		Arealoverføring	
*) Byggblankett 5175 fylles ut og vedlegges. (Vedlegg gruppe A) **) Gjelder kun når installasjonen ikke er en del av et større tiltak. ***) Unntatt fra krav om ansvarsrett. Behandles etter matrikkelloven. Registrert eier underskriver i feltet for tiltakshaver.								

Vedlegg			
Beskrivelse av vedlegg	Gruppe	Nr. fra - til	Ikke relevant
Opplysninger om tiltakets ytre rammer og bygningsspesifikasjon (Byggblankett 5175)	A	1 - 1	<input type="checkbox"/>
Dispensasjonssøknad (begrunnelse/vedtak) (pbl kap. 19)	B	-	<input checked="" type="checkbox"/>
Nabovarsling (Kvittering for nabovarsel/Opplysninger gitt i nabovarsel/nabomerknader/kommentarer til nabomerknader)	C	1 - 6	<input type="checkbox"/>
Situasjonsplan, avkjørselsplan bygning/eiendom	D	-	<input checked="" type="checkbox"/>
Tegninger	E	1 - 4	<input type="checkbox"/>
Redegjørelser/kart	F	1 - 2	<input type="checkbox"/>
Søknad om ansvarsrett/gjennomføringsplan	G	1 - 9	<input type="checkbox"/>
Boligspesifikasjon i Matrikkelen	H	-	<input checked="" type="checkbox"/>
Uttalelse/vedtak fra annen offentlig myndighet	I	-	<input checked="" type="checkbox"/>
Rekvisisjon av oppmålingsforretning	J	-	<input checked="" type="checkbox"/>
Andre vedlegg	Q	-	<input checked="" type="checkbox"/>

Erklæring og underskrift			
Ansvarlig søker bekrefter at hele tiltaket belegges med ansvar, og dekker kravene i henhold til plan- og bygningsloven. En er kjent med reglene om straff og sanksjoner i pbl kap. 32 og at det kan medføre reaksjoner dersom det gis uriktige opplysninger.			
Ansvarlig søker for tiltaket		Tiltakshaver	
Foretak Tris Eiendom AS	Org.nr. 955407385	Navn Tris Eiendom	
Adresse Gerhard Gransveg 36		Adresse Gerhard Gransveg 36	
Postnr. 5094	Poststed Bergen	Postnr. 5094	Poststed Bergen
Kontaktperson Ragnar Risholm	Telefon 90022655	Eventuelt organisasjonsnummer 955407385	
E-post ragnar@tris.no		E-post Telefon (dagtid)	
Dato 20/12-14	Underskrift <i>Ragnar Risholm</i>	Dato 20/12-14	Underskrift <i>Ragnar Risholm</i>
Gjentas med blokkbokstaver RAGNAR RISHOLM		Gjentas med blokkbokstaver RAGNAR RISHOLM	

Vedlegg nr.

A- 1



Opplysninger om tiltakets ytre rammer og bygningsspesifikasjon

Vedlegg til Byggblankett 5174

Beskrivelse av hvordan tiltaket oppfyller byggesaksbestemmelsene, planbestemmelsene og planvedtak etter plan- og bygningsloven (pbl) innenfor angitte områder

Opplysningene gjelder																		
Eiendom/ byggested	Gnr.	Bnr.	Festenr.	Seksjonsnr.	Bygningsnr.	Bolignr.	Kommune											
	51 19						Meland											
Adresse				Postnr.	Poststed													
Landsvik 6				5917	Rosslund													
Forhåndskonferanse																		
Pbl § 21-1	Forhåndskonferanse er avholdt og referat foreligger					Ja	<input checked="" type="checkbox"/> Nei											
Dispensasjonssøknad og fravik fra TEK10																		
Pbl Kap. 19	Det søkes dispensasjon fra bestemmelsene i: (begrunnelse for dispensasjon gis på eget ark)					Vedlegg nr.												
	Plan- og bygningsloven med forskrifter		Kommunale vedtekter/ forskrifter til pbl		Arealplaner	Vegloven	B -											
Pbl § 31-2	<input checked="" type="checkbox"/> Det søkes om fravik fra TEK for eksisterende byggverk (pbl § 31-2)					Redegjørelse i eget vedlegg												
							Vedlegg nr. B - 1											
Arealdisponering																		
Planstatus mv.	Sett kryss for gjeldende plan																	
	<input checked="" type="checkbox"/> Arealdel av kommuneplan		Reguleringsplan		Bebyggelsesplan													
	Navn på plan																	
	Reguleringsformål i arealdel av kommuneplan/reguleringsplan/bebyggelsesplan - beskriv																	
Landbruk, natur og friluft																		
Velg aktuell kolonne iht. beregningsregel angitt i gjeldende plan*																		
<table border="1"> <thead> <tr> <th></th> <th>%-BYA</th> <th>BYA</th> <th>%-BRA / %-TU</th> <th>BRA</th> <th>U-grad</th> </tr> </thead> <tbody> <tr> <td>a. Grad av utnyttning iht. gjeldende plan</td> <td>%</td> <td>m²</td> <td>%</td> <td>m²</td> <td></td> </tr> </tbody> </table>								%-BYA	BYA	%-BRA / %-TU	BRA	U-grad	a. Grad av utnyttning iht. gjeldende plan	%	m ²	%	m ²	
	%-BYA	BYA	%-BRA / %-TU	BRA	U-grad													
a. Grad av utnyttning iht. gjeldende plan	%	m ²	%	m ²														
Tomtearealet	b. Byggeområde/grunneiendom**	m ²		m ²	m ²													
	c. Ev. areal som trekkes fra iht. beregn.regler	- m ²		- m ²														
	d. Ev. areal som legges til iht. beregn.regler				+ m ²													
	e. Beregnet tomteareal (b - c) eller (b + d)	= m ²		= m ²	= m ²													
Grad av utnyttning	Arealbenevnelse	BYA	BYA	BRA	BRA	BTA												
	f. Beregnet maks. byggeareal iht. plan (jf. a. og e.)	m ²	m ²	m ²	m ²	m ²												
	g. Areal eksisterende bebyggelse	m ²	813 m ²	1279 m ²	m ²	m ²												
	h. Areal som skal rives	- m ²	- m ²	- m ²	- m ²	- m ²												
	i. Areal ny bebyggelse	+ m ²	+ m ²	+ m ²	+ m ²	+ m ²												
	j. Parkeringsareal på terreng	+ m ²	+ m ²	+ m ²	+ m ²													
	k. Areal byggesak	= m ²	= m ²	= m ²	= m ²	= m ²												
Beregnet grad av utnyttning (jf. e. og k.)***																		
Bygnings- opplysninger som føres i Matrikkelen	l. Åpne arealer som inngår i k		- m ²		- m ²													
	j. Parkeringsareal på terreng		- m ²		- m ²													
	m. Areal matrikkelen = k - l - j		= m ²		= m ²	= m ²												
	Antall etasjer	Antall bruksenheter bolig	Boliger		Boliger	Boliger												
	2	1	m ²		m ²	m ²												
	Antall bruksenheter annet	Annet		Annet	Annet													
	1	813 m ²		m ²	m ²													
Redegjørelser	* Skal beregning av utnyttingsgrad skje etter annen regel, beskriv nærmere					Vedlegg nr. D -												
	** Dersom areal i rad b ikke er fremkommet av målebrev, beskriv nærmere					Vedlegg nr. D -												
	*** Vis ev. underlag for beregningen av grad av utnyttning i vedlegg					Vedlegg nr. D -												

Bygningsopplysninger som føres i matrikkelen		
Næringsgruppekode A	Oppgi kode for hvilken næring brukeren av bygningen tilhører. Bygninger som brukes til flere formål skal kodes etter den næringen som opptar størst del av arealet. Unntak: Næringsgruppekode «X» skal kun brukes når bygget bare har areal til boligformål.	
Næringsgrupper – gyldige koder		
A Jordbruk, skogbruk og fiske	H Transport og lagring	P Undervisning
B Bergverksdrift og utvinning	I Overnattings- og serveringsvirksomhet	Q Helse- og sosialtjenester
C Industri	J Informasjon og kommunikasjon	R Kulturell virksomhet, underholdning og fritidsaktiviteter
D Elektrisitets-, gass-, damp- og varmtvannsforsyning	K Finansierings- og forsikringsvirksomhet	S Annen tjenesteyting
E Vannforsyning, avløps- og renovasjonsvirksomhet	L Omsetning og drift av fast eiendom	T Lønnet arbeid i private husholdninger
F Bygge- og anleggsvirksomhet	M Faglig, vitenskapelig og teknisk tjenesteyting	U Internasjonale organisasjoner og organer
G Varehandel, reparasjon av motorvogner	N Forretningsmessig tjenesteyting	X Bolig
	O Offentlig administrasjon og forsvar, trykdeordninger underlagt offentlig forvaltning	Y Annet som ikke er næring.

Plassering av tiltaket		
Kan høyspent kraftlinje være i konflikt med tiltaket?	Ja <input type="checkbox"/> Nei <input checked="" type="checkbox"/>	Vedlegg nr. Q –
Hvis ja, må avklaring med berørt rettighetshaver være dokumentert		
Kan vann og avløpsledninger være i konflikt med tiltaket?	Ja <input type="checkbox"/> Nei <input checked="" type="checkbox"/>	Vedlegg nr. Q –
Hvis ja, må avklaring med berørt rettighetshaver være dokumentert		

Krav til byggegrunn (pbl § 28-1)		
Skal byggverket plasseres i område med fare for:		
Flom (TEK10 § 7-2)	Skal byggverket plasseres i flomutsatt område? <input checked="" type="checkbox"/> Nei <input type="checkbox"/> Ja Hvis ja, angi sikkerhetsklasse: F1 (liten konsekvens og sannsynlighet lavere enn 1/20 år) F2 (middels konsekvens og sannsynlighet lavere enn 1/200 år) F3 (stor konsekvens og sannsynlighet lavere enn 1/1000 år)	Vedlegg nr. F –
Skred (TEK10 § 7-3)	Skal byggverket plasseres i skredutsatt område? <input checked="" type="checkbox"/> Nei <input type="checkbox"/> Ja Hvis ja, angi sikkerhetsklasse: S1 (liten konsekvens og sannsynlighet lavere enn 1/100 år) S2 (middels konsekvens og sannsynlighet lavere enn 1/1000 år) S3 (stor konsekvens og sannsynlighet lavere enn 1/5000 år)	Vedlegg nr. F –
Andre natur- og miljøforhold (pbl § 28-1)	<input checked="" type="checkbox"/> Nei <input type="checkbox"/> Ja Dersom ja, beskriv kompensierende tiltak i vedlegg	Vedlegg nr. F –

Tilknytning til veg og ledningsnett		
Adkomst vegloven §§ 40-43 pbl § 27-4	Gir tiltaket ny/endret adkomst? <input type="checkbox"/> Ja <input checked="" type="checkbox"/> Nei	Tomta har adkomst til følgende veg som er opparbeidet og åpen for alminnelig ferdsel: Riksveg/fylkesveg Er avkjøringstillatelse gitt? <input type="checkbox"/> Ja <input type="checkbox"/> Nei <input checked="" type="checkbox"/> Kommunal veg Er avkjøringstillatelse gitt? <input checked="" type="checkbox"/> Ja <input type="checkbox"/> Nei Privat veg Er vegrett sikret ved tinglyst erklæring? <input type="checkbox"/> Ja <input type="checkbox"/> Nei
Vannforsyning pbl § 27-1	Tilknytning i forhold til tomta Offentlig vannverk Privat vannverk <input checked="" type="checkbox"/> Annen privat vannforsyning, innlagt vann Beskriv <input type="checkbox"/> Annen privat vannforsyning, ikke innlagt vann Dersom vanntilførsel forutsetter tilknytning til annen privat ledning eller krysser annens grunn, foreligger rettighet ved tinglyst erklæring? <input type="checkbox"/> Ja <input type="checkbox"/> Nei	Vedlegg nr. Q –
Avløp pbl § 27-2	Tilknytning i forhold til tomta <input type="checkbox"/> Offentlig avløpsanlegg <input checked="" type="checkbox"/> Privat avløpsanlegg Skal det installeres vannklosett? <input checked="" type="checkbox"/> Ja <input type="checkbox"/> Nei Foreligger utslippstillatelse? <input type="checkbox"/> Ja <input type="checkbox"/> Nei Dersom avløpsanlegg forutsetter tilknytning til annen privat ledning eller krysser annens grunn, foreligger rettighet ved tinglyst erklæring? <input type="checkbox"/> Ja <input type="checkbox"/> Nei	Vedlegg nr. Q –
Overvann	Takvann/overvann føres til: <input type="checkbox"/> Avløpssystem <input checked="" type="checkbox"/> Terreng	Vedlegg nr. Q –

Løfteinnretninger		
Er det i bygningen løfteinnretninger som omfattes av TEK10?: <input type="checkbox"/> Ja <input checked="" type="checkbox"/> Nei	Søkes det om slik innretning installert?: <input type="checkbox"/> Ja <input checked="" type="checkbox"/> Nei	Hvis ja, sett X Heis <input type="checkbox"/> Trappeheis <input type="checkbox"/> Løfteplattform <input type="checkbox"/> Rulletrapp eller rullende fortau <input type="checkbox"/>

C1

Meland Kommune

OBS OBS!

Offentlige eigarar av veggrunn til riks- og fylkesveggar kan både være oppgjeve i denne nabolista som Samferdselsdepartementet, Vegdirektoratet, Hordaland fylkeskommune og Statens vegvesen.

Men, nabovarsel til veggrunn til riks- og fylkesveg skal alltid berre sendast til "Eigars kontaktinstans":

Statens vegvesen
Askedalen 4
6863 Leikanger



Naboliste for eiendom: 1256 - 51/19

Eiere:

Eiendom	Navn	Rolle	Personstatus
1256 - 51/19	TRIS HOLDING AS	Hjemmelshaver (H)	
Adresse Gerhard Grans vei 36		Poststed 5094 BERGEN	

Naboer:

Eiendom	Navn	Rolle	Personstatus
1256 - 51/10	LANDSVIK KARE	Hjemmelshaver (H)	Bosatt i Norge
Adresse LANDSVIK 38		Poststed 5917 ROSSLAND	
Eiendom	Navn	Rolle	Personstatus
1256 - 51/117	LANDSVIK JARLE JOHAN	Hjemmelshaver (H)	Bosatt i Norge
Adresse LANDSVIK 12		Poststed 5917 ROSSLAND	
Eiendom	Navn	Rolle	Personstatus
1256 - 51/119	LANDSVIK JARLE JOHAN	Hjemmelshaver (H)	Bosatt i Norge
Adresse LANDSVIK 12		Poststed 5917 ROSSLAND	
Eiendom	Navn	Rolle	Personstatus
1256 - 51/120	STEINHOVDEN JANNE ERNES	Hjemmelshaver (H)	Bosatt i Norge
Adresse LANDSVIK 14		Poststed 5917 ROSSLAND	
Eiendom	Navn	Rolle	Personstatus
1256 - 51/120	STEINHOVDEN OVE	Hjemmelshaver (H)	Bosatt i Norge
Adresse LANDSVIK 14		Poststed 5917 ROSSLAND	
Eiendom	Navn	Rolle	Personstatus
1256 - 51/124	LANDSVIK JAN ANSGAR	Hjemmelshaver (H)	Bosatt i Norge
Adresse LANDSVIK 16		Poststed 5917 ROSSLAND	
Eiendom	Navn	Rolle	Personstatus
1256 - 51/155	TRIS HOLDING AS	Hjemmelshaver (H)	
Adresse Gerhard Grans vei 36		Poststed 5094 BERGEN	
Eiendom	Navn	Rolle	Personstatus
1256 - 51/156	MELAND KOMMUNE	Eiers kontaktinstans (KE)	
Adresse Postboks 79		Poststed 5906 FREKHAUG	

C2

Vedlegg C -	Side 1	av 2
----------------	-----------	---------



Kvittering for nabovarsel sendes kommunen sammen med søknaden

Nabovarsel kan enten sendes som rekommandert sending eller overleveres personlig mot kvittering. Ved personlig overlevering vil signatur gjelde som bekreftelse på at varslet er mottatt. Det kan også signeres på at man gir samtykke til tiltaket.

Tiltaket gjelder							
Eiendom/ byggsted	Gnr	Bnr	Festnr.	Seksjonsnr	Byggningsnr.	Bolignr.	Kommune
	51	19					
	Adresse Landsvik 6				Postnr.	Poststed ROSSLAND	
					5917		

Følgende naboer har mottatt eller fått rek. sending av vedlagte nabovarsel med tilhørende vedlegg:

Nabo-/gjenboereiendom				Eier/fester av nabo-/gjenboereiendom			
Gnr	Bnr	Festnr.	Seksjonsnr.	Eiers/festers navn MELAND KOMMUNE			
51	156			Adresse POSTBOKS 79			
Adresse LANDSVIK				Postnr.		Poststed	
5917 ROSSLAND				5906		FREKHAUG	
Poststedets reg.nr.							
Personlig kvittering for		Dato	Sign.	Personlig kvittering for		Dato	Sign.
<input type="checkbox"/> mottatt varsel				<input type="checkbox"/> samtykke til tiltaket			

Nabo-/gjenboereiendom				Eier/fester av nabo-/gjenboereiendom			
Gnr	Bnr	Festnr.	Seksjonsnr.	Eiers/festers navn JAN ANSGARD LANDSVIK			
51	124			Adresse LANDSVIK 16			
Adresse LANDSVIK 16				Postnr.		Poststed	
5917 ROSSLAND				5917		ROSSLAND	
Poststedets reg.nr.							
Personlig kvittering for		Dato	Sign.	Personlig kvittering for		Dato	Sign.
<input type="checkbox"/> mottatt varsel				<input type="checkbox"/> samtykke til tiltaket			

Nabo-/gjenboereiendom				Eier/fester av nabo-/gjenboereiendom			
Gnr	Bnr	Festnr.	Seksjonsnr.	Eiers/festers navn OVE STEINHOVDEN			
51	120			Adresse LANDSVIK 14			
Adresse LANDSVIK 14				Postnr.		Poststed	
5917 ROSSLAND				5917		ROSSLAND	
Poststedets reg.nr.							
Personlig kvittering for		Dato	Sign.	Personlig kvittering for		Dato	Sign.
<input type="checkbox"/> mottatt varsel				<input type="checkbox"/> samtykke til tiltaket			

Nabo-/gjenboereiendom				Eier/fester av nabo-/gjenboereiendom			
Gnr	Bnr	Festnr.	Seksjonsnr.	Eiers/festers navn JANNE ERNES STEINHOVDEN			
51	120			Adresse LANDSVIK 14			
Adresse LANDSVIK 14				Postnr.		Poststed	
5917 ROSSLAND				5917		ROSSLAND	
Poststedets reg.nr.							
Personlig kvittering for		Dato	Sign.	Personlig kvittering for		Dato	Sign.
<input type="checkbox"/> mottatt varsel				<input type="checkbox"/> samtykke til tiltaket			

Nabo-/gjenboereiendom				Eier/fester av nabo-/gjenboereiendom			
Gnr	Bnr	Festnr.	Seksjonsnr.	Eiers/festers navn JARLE JOHAN LANDSVIK			
51	117/119			Adresse LANDSVIK 12			
Adresse LANDSVIK 12				Postnr.		Poststed	
5917 ROSSLAND				5917		LANDSVIK	
Poststedets reg.nr.							
Personlig kvittering for		Dato	Sign.	Personlig kvittering for		Dato	Sign.
<input type="checkbox"/> mottatt varsel				<input type="checkbox"/> samtykke til tiltaket			

Det er per dags dato innlevert rekommandert sending til ovennevnte adressater.

124469 Dato: 4/9/14

Samlet antall sendinger: _____ Sign.

C3

Vedlegg C -	Side 1	av 2
----------------	-----------	---------



Kvittering for nabovarsel sendes kommunen sammen med søknaden

Nabovarsel kan enten sendes som rekommandert sending eller overleveres personlig mot kvittering. Ved personlig overlevering vil signatur gjelde som bekreftelse på at varslert er mottatt. Det kan også signeres på at man gir samtykke til tiltaket.

Tiltaket gjelder							
Eiendom/ byggested	Gnr	Bnr	Festnr.	Seksjonsnr.	Bygningsnr	Bolignr.	Kommune
	51	19					
	Adresse Landsvik 6				Postnr	Poststed ROSSLAND	
					5917		

Følgende naboer har mottatt eller fått rek. sending av vedlagte nabovarsel med tilhørende vedlegg:

Nabo-/gjenboereiendom				Eier/fester av nabo-/gjenboereiendom			
Gnr	Bnr	Festnr.	Seksjonsnr.	Eiers/festers navn KÅRE LANDSVIK			
51	10			Adresse LANDSVIK 36			
Adresse LANDSVIK				Postnr		Poststed	
5917				ROSSLAND		LANDSVIK	
Poststedets reg.nr.							
Personlig kvittering for			Dato	Personlig kvittering for			Dato
<input type="checkbox"/> mottatt varsel				<input type="checkbox"/> samtykke til tiltaket			
Sign.				Sign.			

Nabo-/gjenboereiendom				Eier/fester av nabo-/gjenboereiendom				
Gnr	Bnr	Festnr.	Seksjonsnr.	Eiers/festers navn				
Adresse LANDSVIK 10				Adresse				
Postnr.				Poststed		Poststedets reg.nr.		
Personlig kvittering for				Dato	Personlig kvittering for			Dato
<input type="checkbox"/> mottatt varsel					<input type="checkbox"/> samtykke til tiltaket			
Sign.				Sign.				

Nabo-/gjenboereiendom				Eier/fester av nabo-/gjenboereiendom				
Gnr	Bnr	Festnr.	Seksjonsnr.	Eiers/festers navn				
Adresse				Adresse				
Postnr.				Poststed		Poststedets reg.nr.		
Personlig kvittering for				Dato	Personlig kvittering for			Dato
<input type="checkbox"/> mottatt varsel					<input type="checkbox"/> samtykke til tiltaket			
Sign.				Sign.				

Nabo-/gjenboereiendom				Eier/fester av nabo-/gjenboereiendom				
Gnr	Bnr	Festnr.	Seksjonsnr.	Eiers/festers navn				
Adresse				Adresse				
Postnr.				Poststed		Poststedets reg.nr.		
Personlig kvittering for				Dato	Personlig kvittering for			Dato
<input type="checkbox"/> mottatt varsel					<input type="checkbox"/> samtykke til tiltaket			
Sign.				Sign.				

Nabo-/gjenboereiendom				Eier/fester av nabo-/gjenboereiendom				
Gnr	Bnr	Festnr.	Seksjonsnr.	Eiers/festers navn				
Adresse				Adresse				
Postnr.				Poststed		Poststedets reg.nr.		
Personlig kvittering for				Dato	Personlig kvittering for			Dato
<input type="checkbox"/> mottatt varsel					<input type="checkbox"/> samtykke til tiltaket			
Sign.				Sign.				

Det er per dags dato innlevert rekommandert sending til ovennevnte adressater.

Samlet antall sendinger: _____ Sign.

124469 Dato: 4/9/14
TST

C 4



Slettebakken Post i Butikk
HENY SLETTER
POSTBOKS 2500, Slettebakken
5628 BERGEN
Org.nr. 979679971 MVA

Ant.	Varetekst.	Beløp MVA
1	Rek Søb Innland (KARE LANDSVIK) (LANDSVIK 30) (5917) (ROSSLAND) (Vekt Manuell:0,019 kg) (Destinasjon:Norge) (Nr.:RRO58633457NO)	kr 135,00 25%
1	Rek Søb Innland (JARLE JOHAN LANDSVIK) (LANDSVIK 12) (5917) (ROSSLAND) (Vekt Manuell:0,019 kg) (Destinasjon:Norge) (Nr.:RRO58633465NO)	kr 135,00 25%
1	Rek Søb Innland (JANNE ERNES STENHOUDEN) (LANDSVIK 14) (5917) (ROSSLAND) (Vekt Manuell:0,019 kg) (Destinasjon:Norge) (Nr.:RRO58633474NO)	kr 135,00 25%
1	Rek Søb Innland (OVE STENHOUDEN) (LANDSVIK 14) (5917) (ROSSLAND) (Vekt Manuell:0,019 kg) (Destinasjon:Norge) (Nr.:RRO58633480NO)	kr 135,00 25%
1	Rek Søb Innland (JAN ANSGARD LANDSVIK) (LANDSVIK 16) (5917) (ROSSLAND) (Vekt Manuell:0,019 kg) (Destinasjon:Norge) (Nr.:RRO58633491NO)	kr 135,00 25%
1	Rek Søb Innland (MELAND KOMMUNE) (POSTBOKS 79) (5906) (FREKHAUG) (Vekt Manuell:0,019 kg) (Destinasjon:Norge) (Nr.:RRO58633502NO)	kr 135,00 25%

Registreringsskjema – utlevering av personopplysninger fra matrikkelen

Reina kommune

Opplysninger om matrikkelenheter som ikke eies/festes av privatpersoner eller som kan utleveres etter matrikkelforskriftens § 13 krever ikke registrering.

Opplysninger for registrering

Navn og identifikasjonsnummer

Tris Holding AS / Ragnar Risholm

(Navn og fødselsnr. for privatperson. Navn, foretaksnr. og hvem som skal ha ansvaret for bruk av informasjonen for foretaket)

Tilknytning til matrikkelenhet

Undertegnede er eier/fester/rettighetshaver/tiltakshaver (stryk det som ikke passer) for eiendommen(e)

gnr. 51 bnr 19 fnr snr

med evt. vegadresse

For tilknytning som ikke fremgår av grunnboken må dokumentasjon vedlegges.

Informasjon som ønskes utlevert

Matrikkelenheter (gnr/bnr/fnr/snr) 51/10, 117, 119, 120, 155, 156, 124

Type informasjon Naboliste

(Spesifiser type matrikkelinformasjon og hvilke matrikkelenheter)

Formål med bruken

Hjemmel (henvisning er til matrikkellovens § 30)	Nærmere beskrivelse av aktuell bruk
Offentlig planlegging, saksbehandling og administrasjon, første ledd bokstav a	
Oppgaver etter matrikkelloven, plan- og bygningsloven eller eierseksjonsloven ¹ , første ledd bokstav b	Varsling av tiltale i hovedbygning (Hest)
Søknad om offentlige tillatelser, første ledd bokstav c	
Andre interesser knyttet til rådighet over de angitte matrikkelenheter ² , første ledd bokstav d	
Opplysninger om bygninger og pålegg rettet mot privatpersoner m.m. etter matrikkelforskriftens § 14 fjerde ledd, jfr 2. ledd	

Undertegnede inntar for opplysningene over og at behandlingen ikke går utover det angitte.

Sted/dato: Freløvseng 04.09.14

Underskrift: A.M. Gullhaug

¹ Eksempel: nabolister for byggesaker

² Eksempler: etablere og vedlikeholde nødvendig infrastruktur og eiendomsmeklere og inkasso- eller kredittselskapers behov for opplysninger fra matrikkelen.

C 6

Kommunens godkjenning og registrering

Registreringsnummer (tildelt av kommunen):

..... 151 / 14

Senere henvendelser ved bruk av dette registreringsnummeret skal skje fra følgende e-postadresse:

.....

eller ved personlig oppmøte.

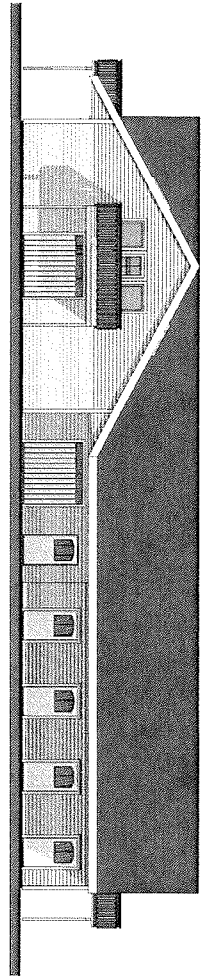

1:100 Fasadens sørvest

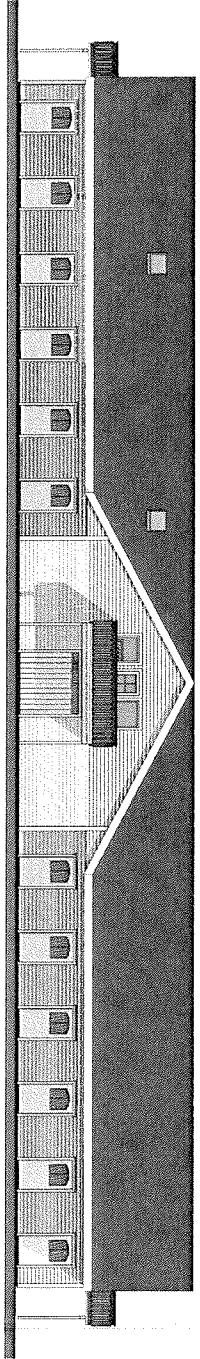

1:100 Fasadens nordvest

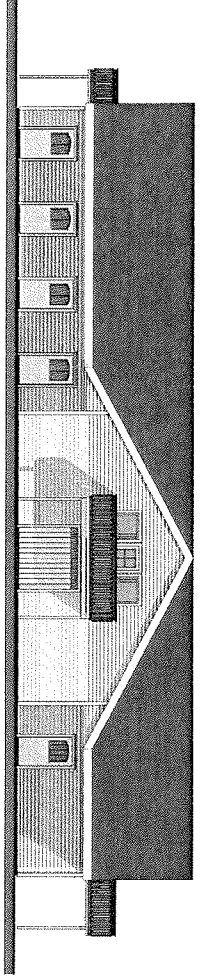

1:100 Fasadens nordøst

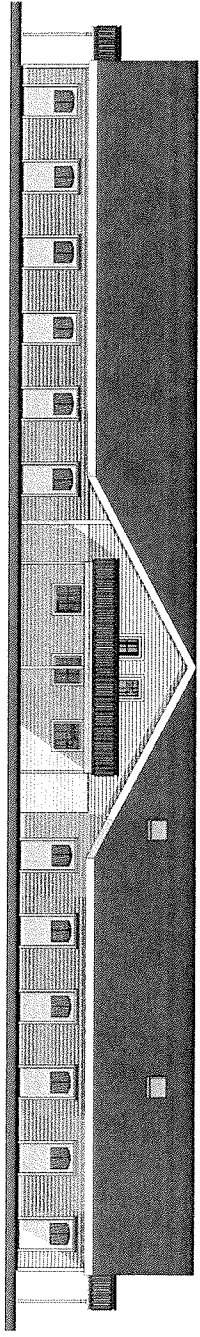

1:100 Fasadens sørøst

<p>Prosjekt: 2014-003 Type: A40-01 Prosjekt: Fasadens Nord og Vest</p>		<p>Tilskshaver Tris Elendrom Landskaps 9817 Roselund</p>	<p>Prosjekt 2014-003 Type: A40-01 Prosjekt: Fasadens Nord og Vest</p>
<p>Prosjekt: 2014-003 Type: A40-01 Prosjekt: Fasadens Nord og Vest</p>		<p>Tilskshaver Tris Elendrom Landskaps 9817 Roselund</p>	<p>Prosjekt 2014-003 Type: A40-01 Prosjekt: Fasadens Nord og Vest</p>

Prosjekt: 2014-003
 Type: A40-01
 Prosjekt: Fasadens Nord og Vest

Tilskshaver
Tris Elendrom
 Landskaps
 9817 Roselund

Prosjekt
 2014-003
 Type: A40-01
 Prosjekt: Fasadens Nord og Vest

Prosjekt
 2014-003
 Type: A40-01
 Prosjekt: Fasadens Nord og Vest

Tilskshaver
Tris Elendrom
 Landskaps
 9817 Roselund

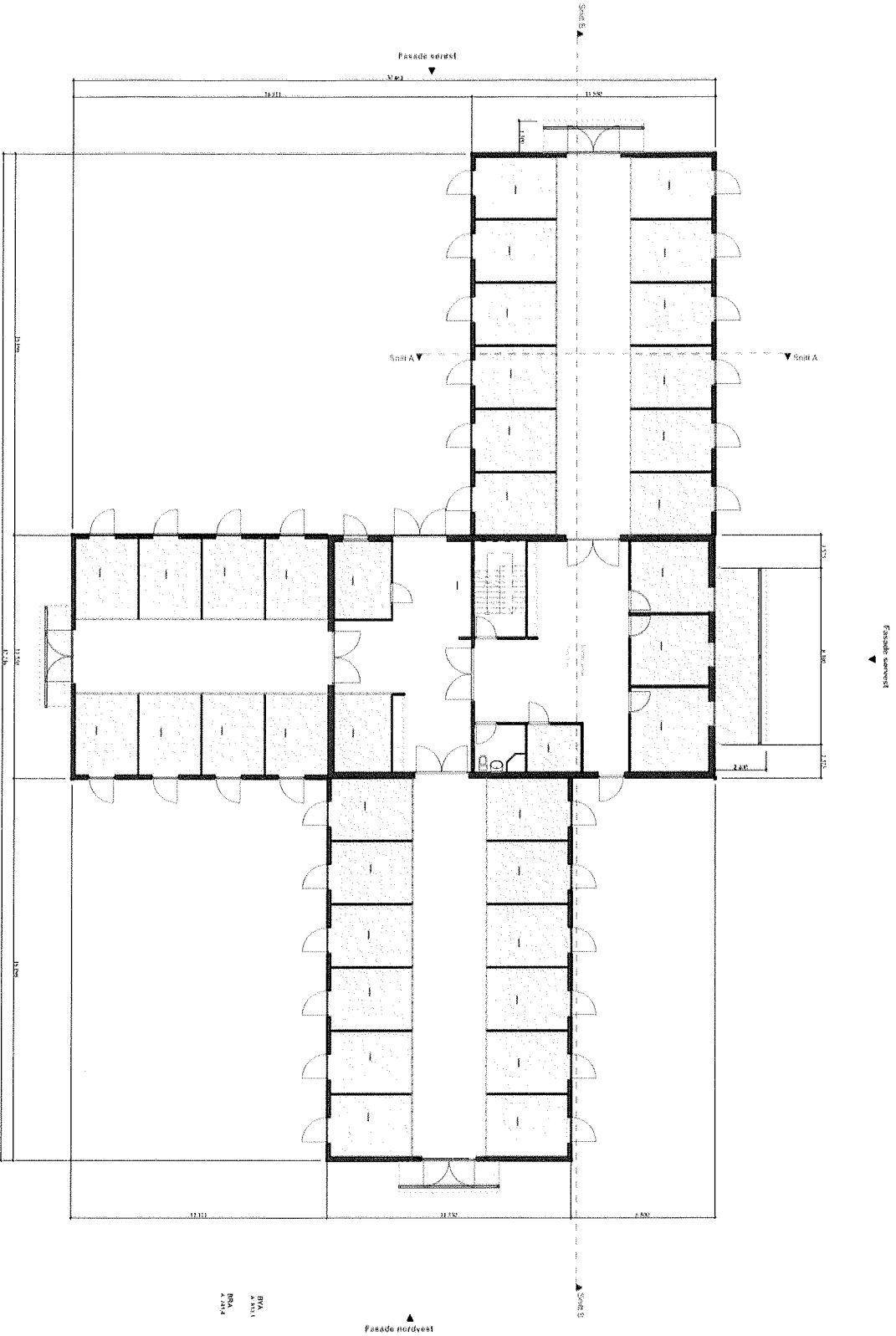

1:100 1:400

BVA
A. RINA
A. 21/4

Façade nordvest

<p>Projezione</p> <ul style="list-style-type: none"> ○ Addit ○ Radg. ing. Bvax ○ Radg. ing. Estato ○ Radg. ing. Vert. 	
<p>Projezione</p> <p>Tiashaver Tts Erndom Larvax Larvax Estato Estato</p>	
<p>Projezione</p> <p>1:100 1:400</p> <p>Projezione</p> <p>1:100 1:400</p>	

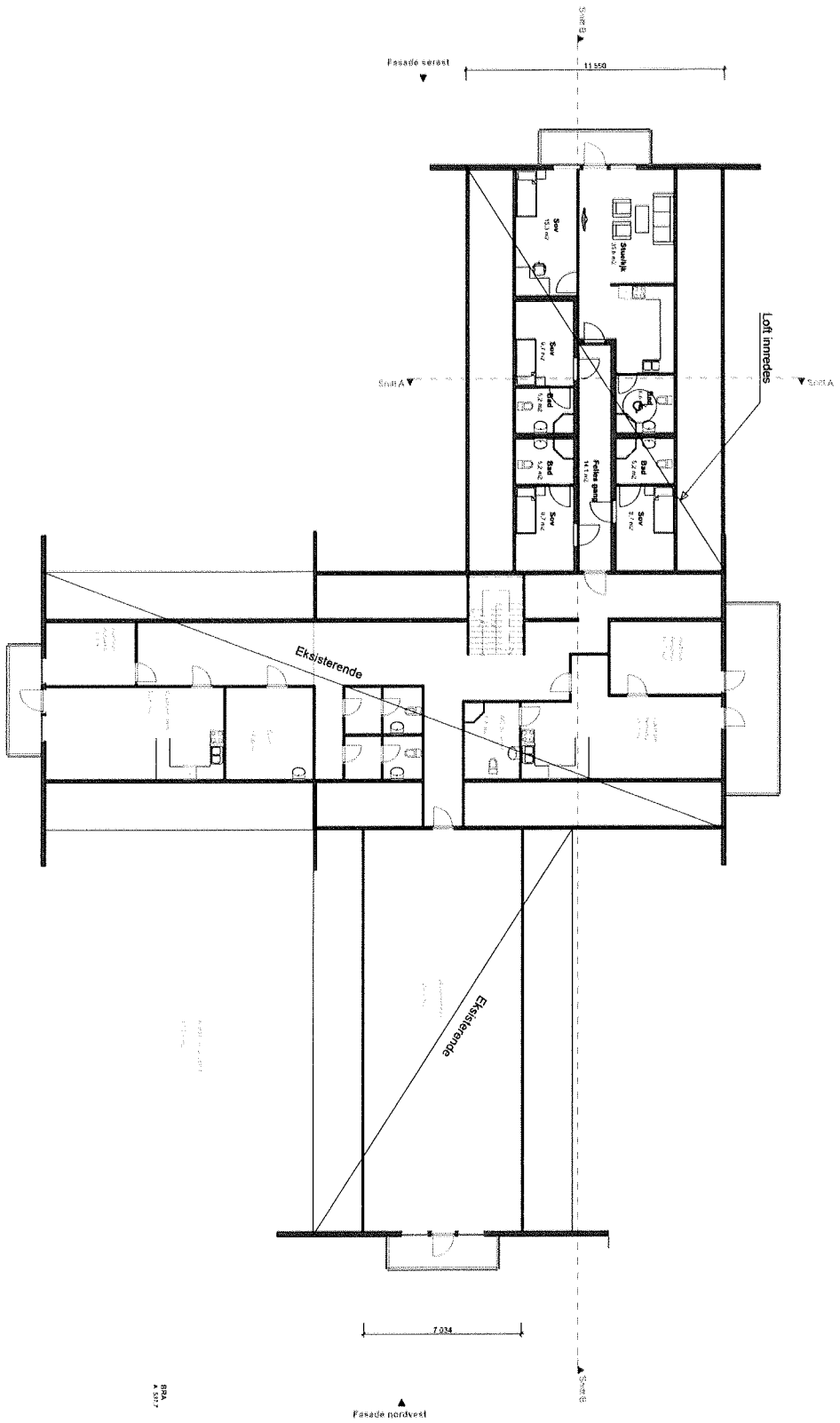

1:100 2. Etasje

<p>Prosjekt: Tilskshaver Tirs Enderom</p> <p>Byggher: Landsverk</p> <p>Prosjektleder: Per Arne Jørgensen</p> <p>Byggher: Iløy nord sørvest</p>		<p>Prosjekt: Tilskshaver Tirs Enderom</p> <p>Byggher: Landsverk</p> <p>Prosjektleder: Per Arne Jørgensen</p> <p>Byggher: Iløy nord sørvest</p>
<p>Arkitekt: RAA A 5077</p> <p>Byggher: Iløy nord sørvest</p>	<p>Byggher: Iløy nord sørvest</p> <p>Prosjekt: Tilskshaver Tirs Enderom</p> <p>Byggher: Landsverk</p> <p>Prosjektleder: Per Arne Jørgensen</p> <p>Byggher: Iløy nord sørvest</p>	<p>Byggher: Iløy nord sørvest</p> <p>Prosjekt: Tilskshaver Tirs Enderom</p> <p>Byggher: Landsverk</p> <p>Prosjektleder: Per Arne Jørgensen</p> <p>Byggher: Iløy nord sørvest</p>

E4

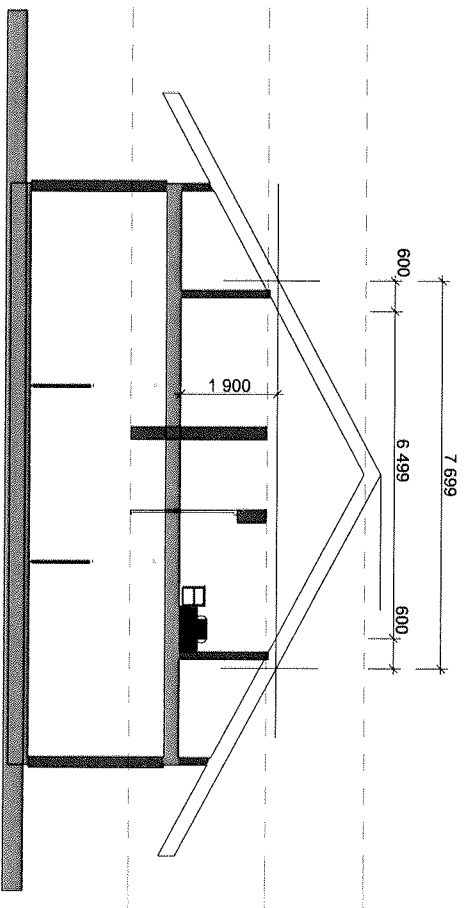

1:100 Snitt A

Tegning nr.:
A30-01
Type tegning:
Snitt A og B

Uend	Dato	Beskrivelse	Sign	Kont.

Lokalisering:



- Prosjektgrupper:
- ARK : Arkitekt
 - RIB : Rådg. ing. Bygg
 - RIE : Rådg. ing. Elektro
 - RV : Rådg. ing. Vent.

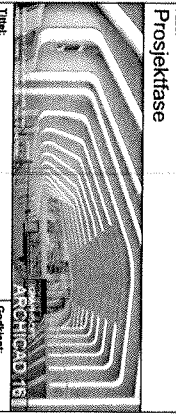

Tiltakshaver
Tris Eiendom
Landsvik
5917 Rossland
Generelt Snitt

Prosjekt nr.: 2014-003
Tegning nr.: A30-01
Type tegning: Snitt A og B

Vedlegg nr.

G-

Side

1 av 1



Søknad om ansvarsrett

etter plan- og bygningsloven

Søknaden gjelder							
Eiendom/ byggested	Gnr.	Bnr.	Festenr.	Seksjonsnr.	Bygningsnr.	Bolignr.	Kommune
	51	19					Meland
	Adresse				Postnr.	Poststed	
	Landsvik 6				5917	ROSSLAND	

Foretak			
Foretak			Organisasjonsnr.
Tris Eiendom			955407385
Adresse		Postnr.	Poststed
Gerhard Gransveg 36		5094	BERGEN
Kontaktperson		Telefon	Mobiltelefon
Ragnar Risholm		90022655	
E-post			
ragnar@tris.no			

Ansvarsområde							
Funksjon (SØK, PRO, UTF, kontroll)	Beskrivelse av ansvarsområdet	Tiltaks- klasse	Våre samsvarserklæringer/kontrollerklæringer vil foreligge ved: (sett X)				
			Søknad om ramme- tillatelse	Søknad om igangsettings- tillatelse/ ett-trinns søknad	Søknad om midlertidig brukstillatelse	Søknad om ferdigattest	
SØK	SØK for tiltak	1					
PRO	PRO for hele tiltak untatt VVS	1				✓	
UTF	UTF for byggmester og ventilasjon	1				✓	
-		-					
-		-					
-		-					
-		-					
-		-					
-		-					
-		-					

Godkjenning av foretak	
Foreligger sentral godkjenning innenfor ansvarsområdene?	Ja <input type="checkbox"/> Nei <input checked="" type="checkbox"/>
Dekkes ansvarsområdet av sentral godkjenning	Helt <input type="checkbox"/> Delvis <input checked="" type="checkbox"/> Nei <input type="checkbox"/>
Hvis delvis, beskriv det som ikke dekkes (Er det behov for ytterligere plass, beskriv i eget vedlegg):	
Vedlegg nr. G-	
Hvis nei eller delvis, legg ved "Vedlegg til søknad om ansvarsrett der foretaket ikke har sentral godkjenning".	
Vedlegg nr. G- 1	

Erklæringer og underskrifter	
Foretaket er kjent med reglene om straff og sanksjoner i pbl kap 32 og at det kan medføre reaksjoner dersom det gis uriktige opplysninger.	
<input checked="" type="checkbox"/>	Vi forplikter oss å stille med nødvendig kompetanse i tiltaket
<input checked="" type="checkbox"/>	Ansvarlig prosjekterende erklærer at prosjekteringen skal være planlagt, gjennomført og kvalitetssikret i henhold til pbl
<input checked="" type="checkbox"/>	Ansvarlig utførende erklærer at arbeidet ikke skal starte før det foreligger kvalitetssikret produksjonsunderlag for respektive del av utførelsen
<input type="checkbox"/>	Ansvarlig kontrollerende erklærer uavhengighet, jf. SAK10 § 14-1, og vil redegjøre for endringer som kan påvirke uavhengigheten
Ansvarlig foretak	Ansvarlig søker for tiltaket
Foretak	Foretak
Tris Eiendom	Tris Eiendom
Dato	Dato
29/12-14	29/12-14
Underskrift	Underskrift
<i>Ragnar Risholm</i>	<i>Ragnar Risholm</i>
Gjentas med blokkbokstaver	Gjentas med blokkbokstaver
RAGNAR RISHOLM	RAGNAR RISHOLM