

Avtale om disponering av felles tomt for eiendommene Elvavegen 26 og Elvavegen 28 i Meland kommune.

Vedlagt denne avtalen er det et kart som viser hvor de 2 eiendommene disponerer den felles tomten.

Elvavegen 26, gnr. 23 bnr. 86 snr. 1 i Meland kommune disponerer den delen som er skravert på kartet med blå penn. Dette er området som er på nedsiden av boligen.

Elvavegen 28, gnr 23 bnr. 86 snr. 2 i Meland kommune disponerer den delen som ikke er skravert på kartet. Dette er området som er på oppsiden av boligen.

Eierne av leilighetene disponerer disse områdene og har full råderett over områdene. Eierne skal kun parkere biler eller oppbevare gjenstander på sitt område som det går frem av kartutsnittet.

Eier av Elvavegen 26, skal likevel ha rett til å kjøre over tomteområdet som Elvavegen 28 disponerer for å ha adkomst til sin bolig.

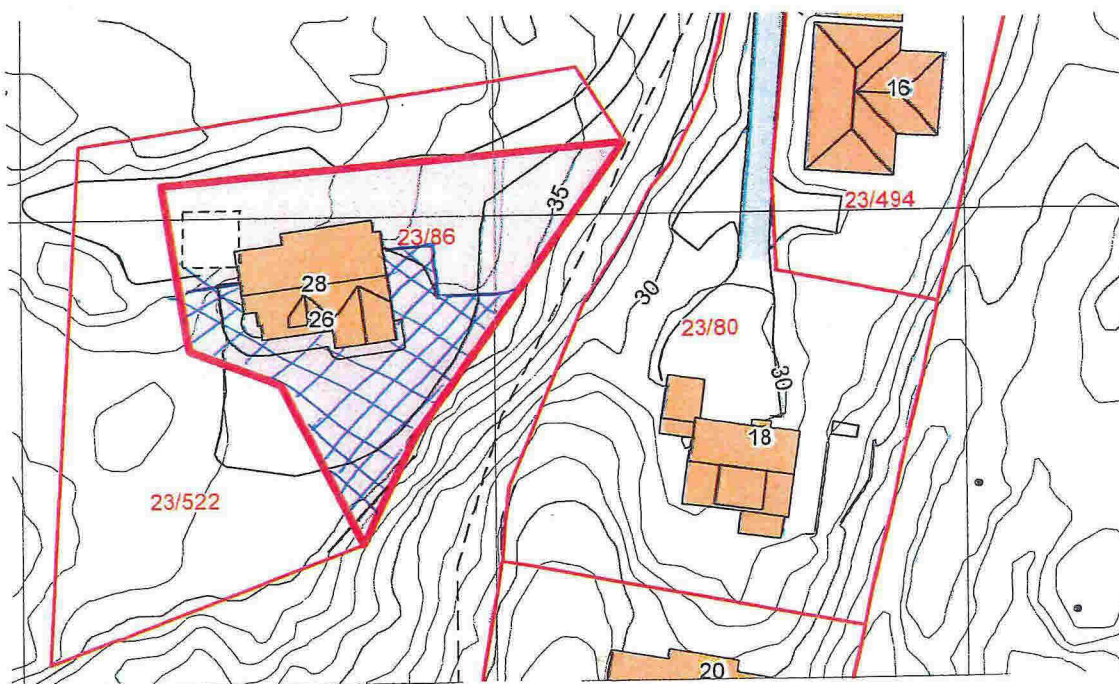

Knarvik den, 03.01.2014



Eier av Elvavegen 26, gnr. 23 bnr. 86 snr 1

Eier av Elvavegen 26, gnr. 23 bnr. 86 snr 1



Eier av Elvavegen 28, gnr. 23 bnr. 86 snr 2



Eier av Elvavegen 28, gnr. 23 bnr. 86 snr 2