

TYPE 23 95M

14. NOV. 1977
22-116

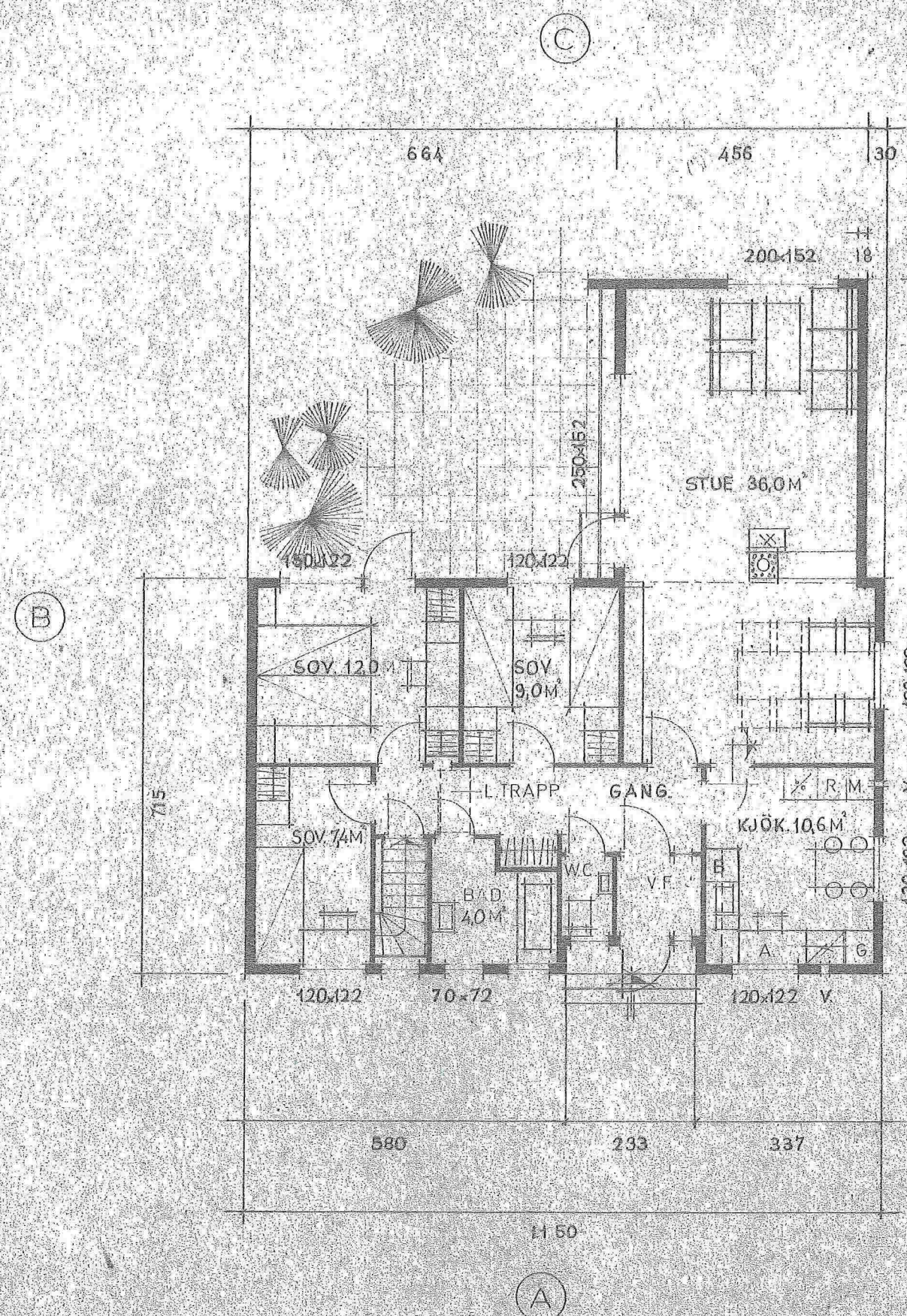

PLAN 1. ETASJE

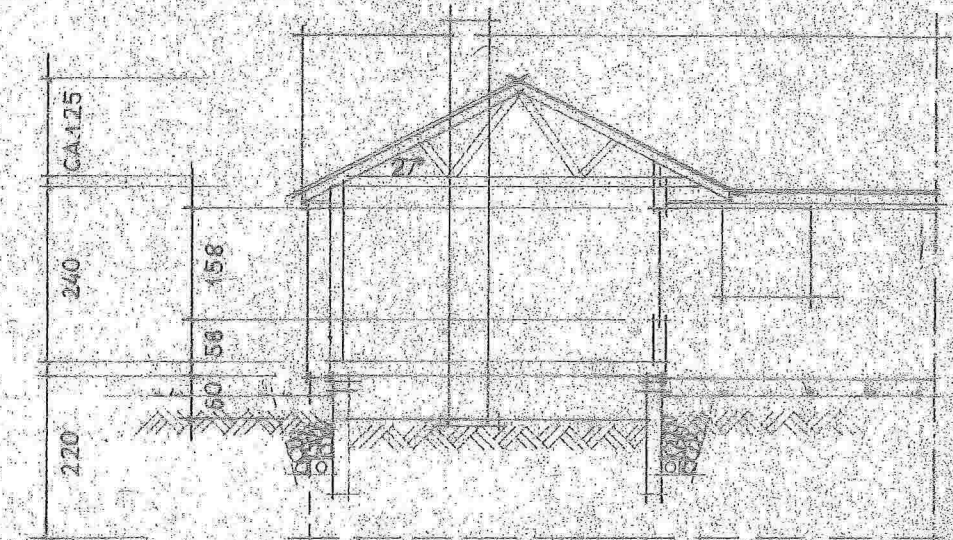

TVERRSNITT
 Godteke Meland
 Sak nr. 241/77
 for Meland bygningsråd 1970/77
R. Bj.

11,14 × 6,79 =	25,64 M	
4,20 × 5,40 =	22,68 M	
	98,32 M	98,32 M
2,70 × 0,50 =	1,35 M	
VF 1,50 × 1,40 =	2,10 M	
	3,45 M	3,45 M
NETTO LEIEAREAL		94,87 M

Nåværende plan tegning, betasje.

Denne tegning må ikke benyttes uten vår tilatelse. Lov nr. 11 av 7-7-1922 og lov nr. 2 av 12-5-1961

BRØDRENE FJOGSTAD & SANDNES	M. 1:100	BYGGERE: ÅGE MJØTVEIT
	T.E.	TECN. NR. B-10-578.2
	9.10.70	REV. 29-4-73

TYPE 23 95M

14.10.77
22/116

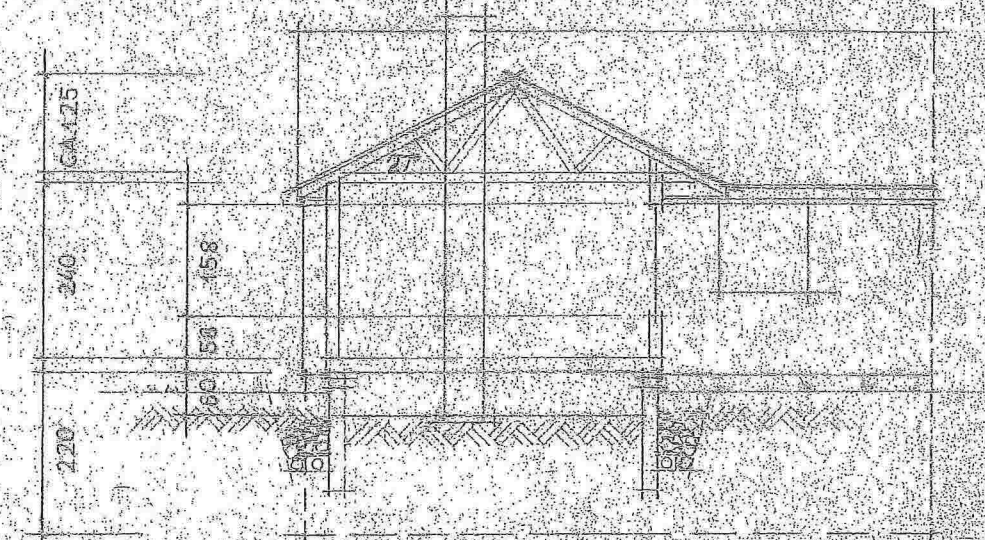
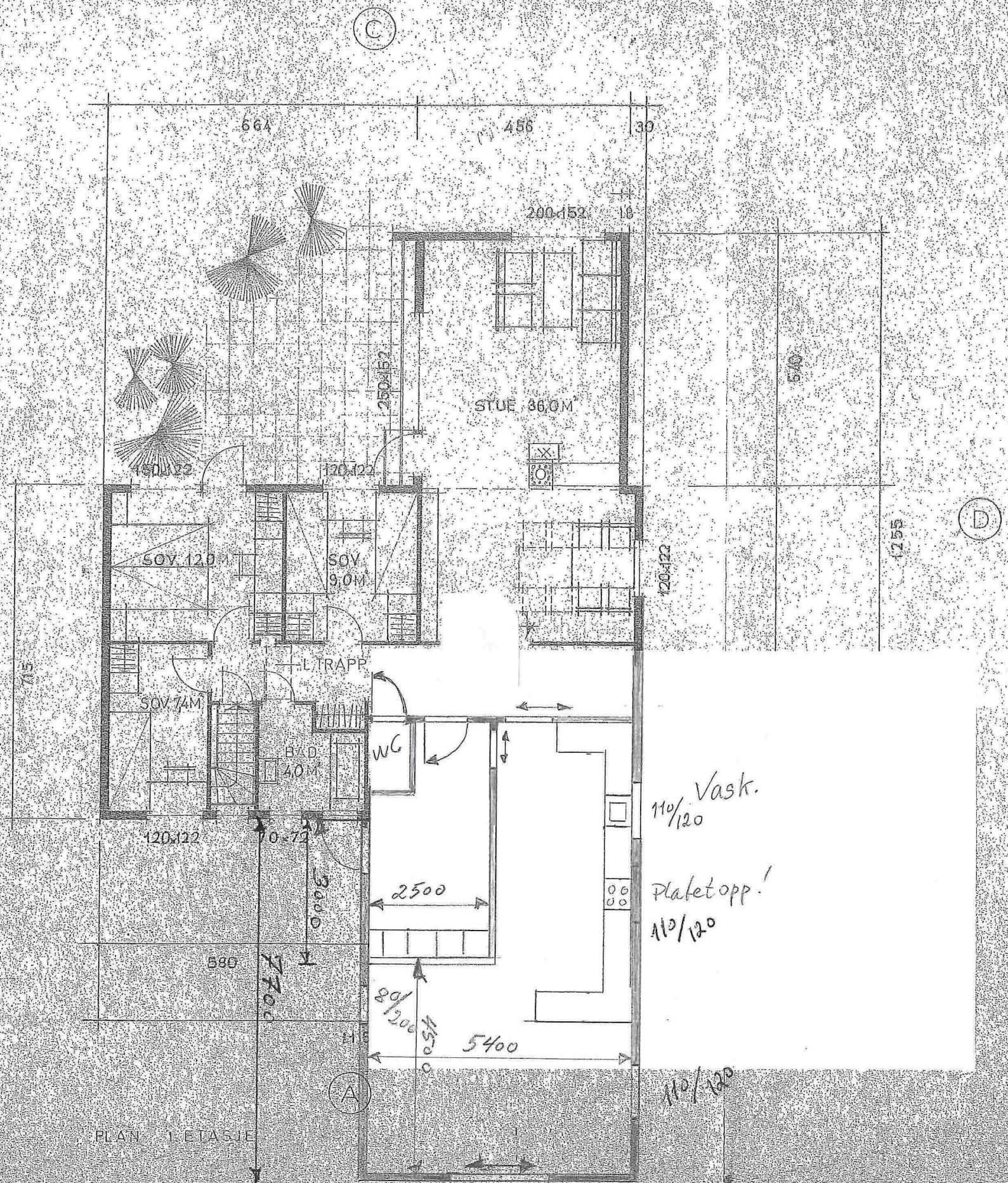

Godteke *mlanika*
Sak nr. *241/77*
Meland bygningstad *19/10/77*
R. Kj.

11,14 x 8,79 =	97,54 M
4,20 x 5,40 =	22,68 M
	<u>98,32 M</u>
2,70 x 0,50 =	1,35 M
VF 150 x 1,40 =	2,10 M
	<u>3,45 M</u>
NETTO LEIEAREAL	<u>94,87 M</u>

110/120 Vask.
110/120 Plafet opp!
110/120

22/116 Rosland nr. 341

PLAN 1 ETASJE

Denne tegning må ikke benyttes uten vår tillatelse. (Lov nr. 11 av 7.7.1922 og lov nr. 2 av 12.8.1961)

BRØDRENE FJOGSTAD & SANDNES	M. 1:100	BYGGERE
	19-10-70	AGE MJAATVEIT
1 E	CF	TEGN. NR. B-10-578.2

TYPE 23 95M



FASADE (C) MOT

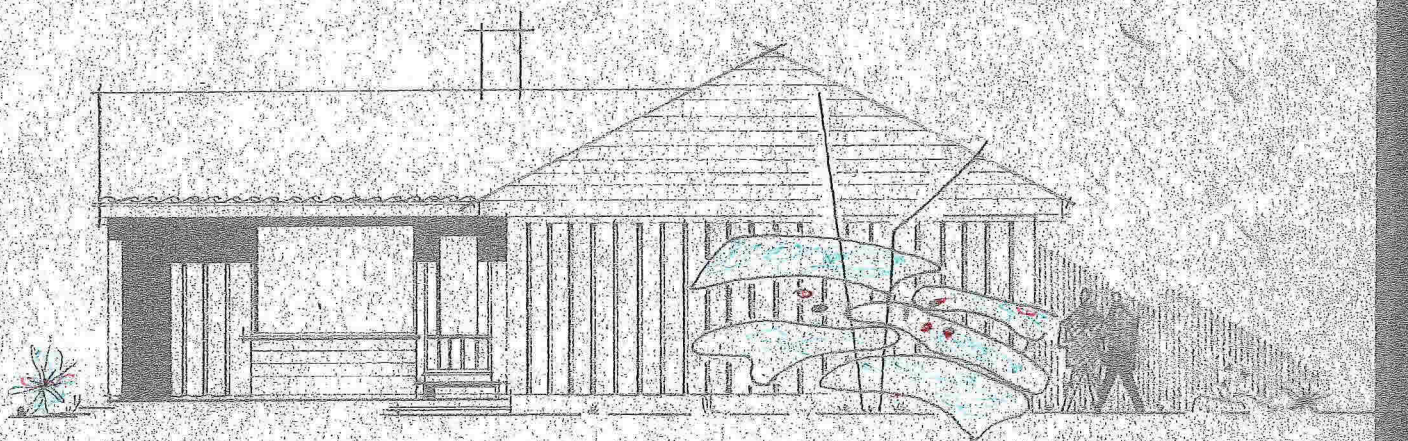

FASADE (B) MOT

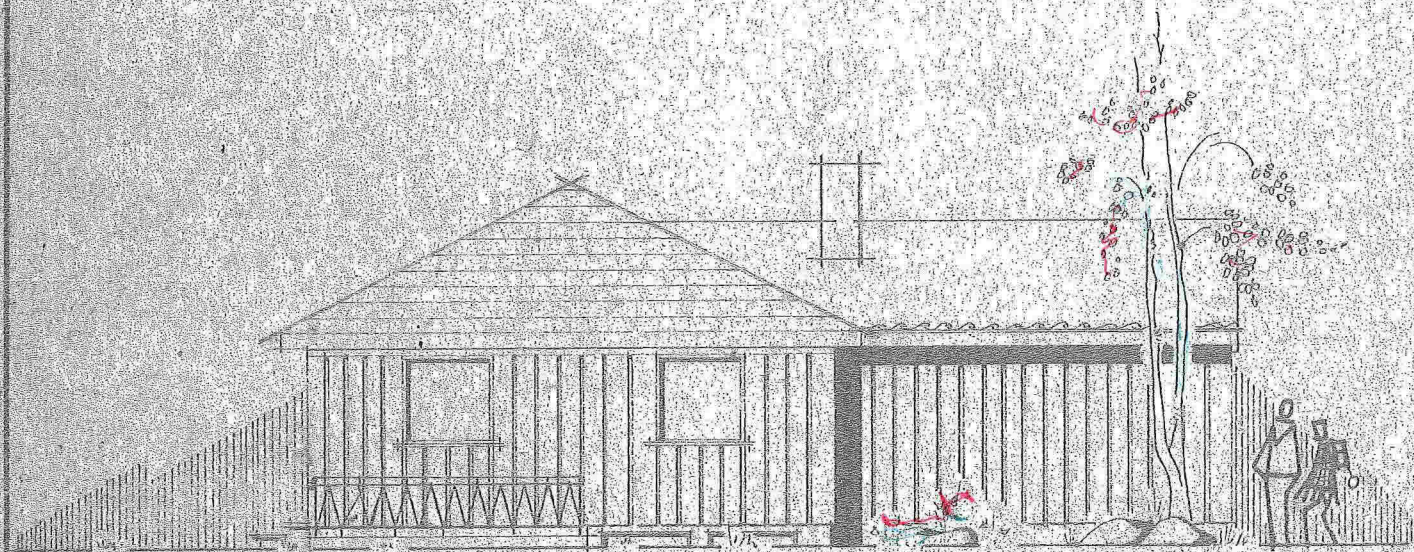

FASADE (D) MOT



FASADE (A) MOT

Værende hus!

		REV 29-4-75	
BRØDKRENE FJOGSTAD	M 1:100	BYGGERE	ÅBE KJÆVLI
SANDNES		TEGN. NR.	B-10-578.3.
TE	CP	9.10.70	

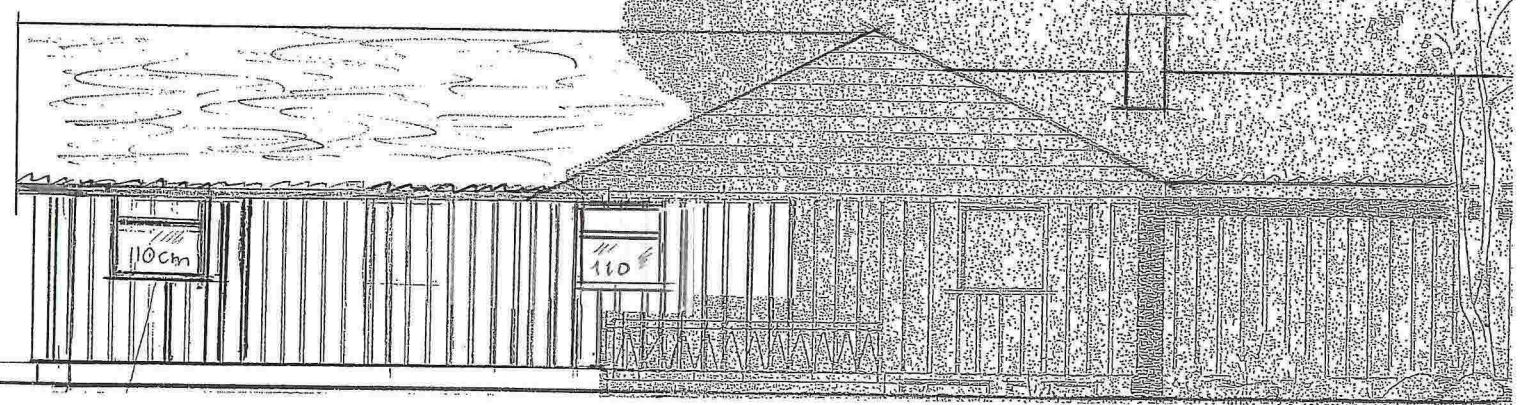
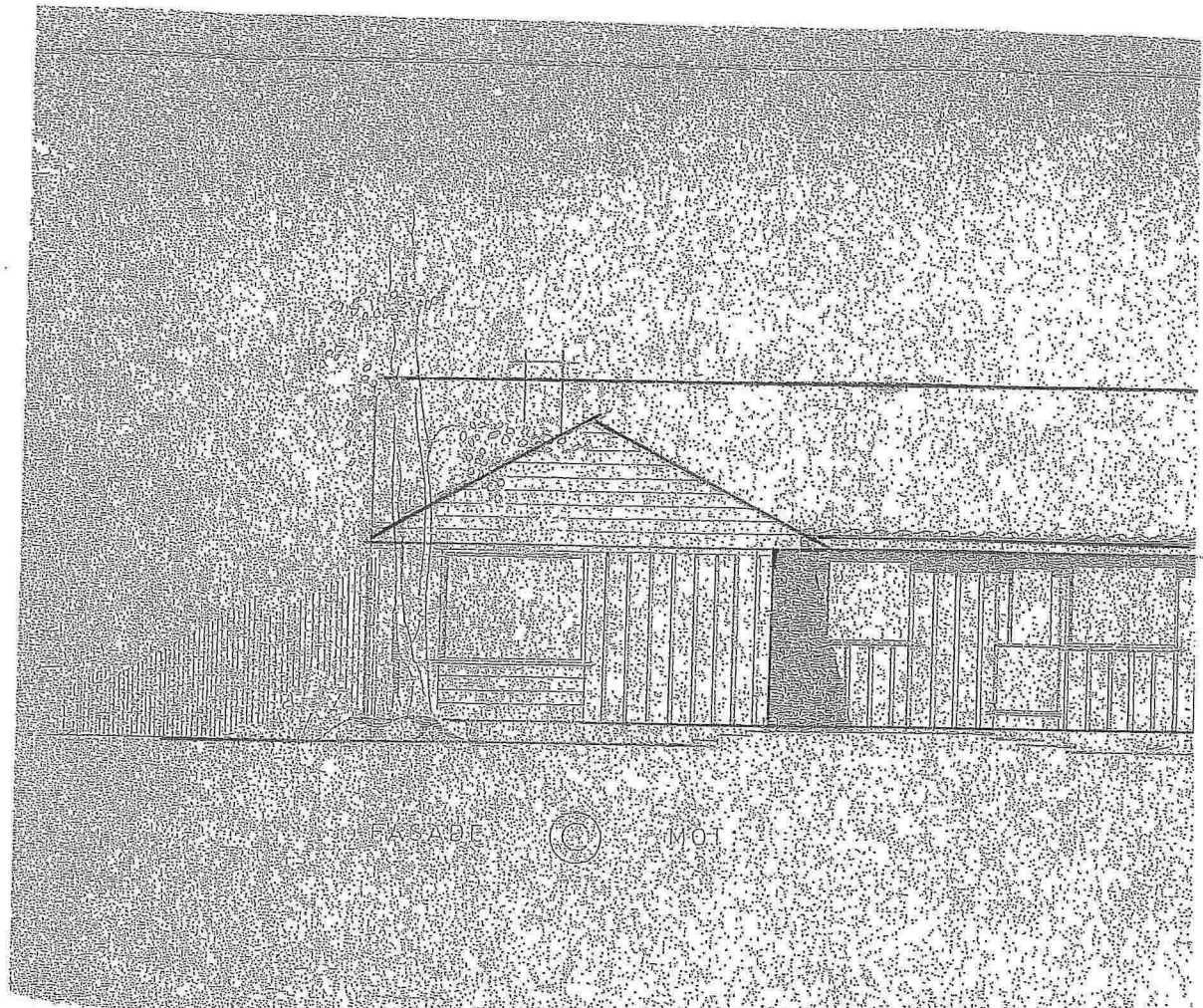

Tilbygg!

22/116
Roslandsv. 341

TYPE 23 95M

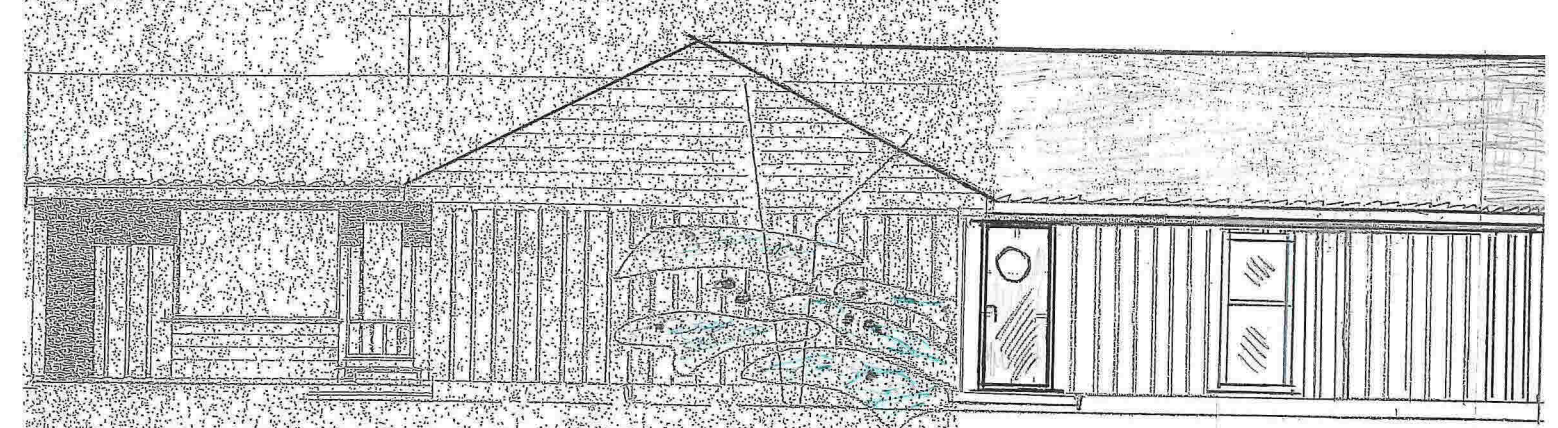

Tilbygg!

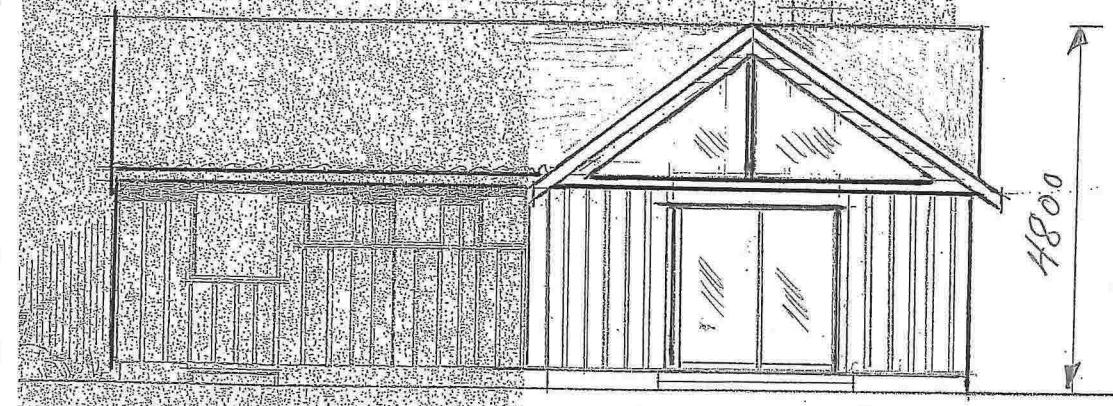

Tilbygg!

Roslandsv. 341

22/116

10/2-15

Paul A. Revheim

BRØDERNE TILGJELD	TEK. DR. 10-578.5
SANDNES	TEK. DR. 10-578.5
TEK. DR. 10-578.5	TEK. DR. 10-578.5