

Meland Kommune
Postboks 79

5906 Frekhaug

13.01.2015
Vår ref.: Følgebrev.doc
Deres ref.:

**Pnr. – 14045 VEDR.: FØLGEBREV TIL SØKNAD OM DELING
GNR 22, BNR 218, MELAND KOMMUNE**

Prosjektstyring Vest AS søker på vegne av tiltakshaver tillatelse til deling av eiendom Gbnr 22/218.

Eiendom

Det søkes om oppretting av ny parsell fra Gbnr 22/218, Mjåtveit Næringspark, på 1.500da. Parsellen er merket P7 i vedlagt situasjon D1.

Nabovarsel

Det er utført nabovarsling iht. mottatt nabovarslingsliste fra Meland kommune.

Det er ikke kommet inn merknader til tiltaket.

Strøm og VA

Det skal ikke legges VA til eiendommen
Det skal ikke legges strøm til eiendommen

Søknad

Det søkes herved tillatelse oppretting av ny parsell som beskrevet over.

Med vennlig hilsen



Prosjektstyring Vest AS
Arne Kristiansen

Vedlegg: Søknad om tillatelse til tiltak
A1 Opplysninger om tiltakets ytre rammer og bygningsspesifikasjon
C1 - C3 Gjenpart av nabovarsel
D1 Situasjon
J1 Delingsskjema fra Meland kommune
Q1 Signaturbekreftelse

Søknad om tillatelse til tiltak

etter plan- og bygningsloven § 20-1

Rammetillatelse

Ett-trinns søknadsbehandling

Oppfylles vilkårene for 3 ukers saksbehandling, jf. § 21-7 annet ledd? Ja Nei

Søknad om ansvarsrett for ansvarlig søker

Foreligger sentral godkjenning? Ja Nei

Hvis nei, vedlegg byggblankett 5159.



Berører tiltaket eksisterende eller fremtidige arbeidsplasser? Ja Nei

Hvis ja, skal samtykke innhentes fra Arbeidstilsynet før igangsettning av tiltaket. Byggblankett 5177 med vedlegg.

Berører tiltaket byggverk oppført før 1850, jf. Kulturminneloven § 25, andre ledd? Ja Nei

Hvis ja, skal uttalelse fra fylkeskommunen foreligge før igangsettelse av tiltaket.

Opplysninger gitt i søknad eller vedlegg til søknaden, herunder oppretting eller endring av matrikkelenhet, vil bli registrert i matrikkelen.

Søknaden gjelder							
Eiendom/ byggsted	Gnr. 22	Bnr. 218	Festenr.	Seksjonsnr. tomt 7	Bygningsnr.	Bolignr.	Kommune Meland
	Adresse Mjåtvedt				Postnr. 5918	Poststed FREKHAUG	
Planlagt bruk/formål	<input type="checkbox"/> Bolig	<input type="checkbox"/> Fritidsbolig	<input type="checkbox"/> Garasje	<input checked="" type="checkbox"/> Annet: Utleielager	Beskriv		Bygn.typekode (jf. s. 2) 239
	Tiltakets art pbl § 20-1 (flere kryss mulig)						
Tiltakets art pbl § 20-1 (flere kryss mulig)	Nye bygg og anlegg		<input type="checkbox"/> Nytt bygg *)	<input type="checkbox"/> Parkeringsplass *)	<input type="checkbox"/> Anlegg	<input type="checkbox"/> Veg	<input type="checkbox"/> Vesentlig terrengingrep
	Endring av bygg og anlegg		<input type="checkbox"/> Tilbygg, påbygg, underbygg *)	<input type="checkbox"/> Fasade			
	Endring av bruk		<input type="checkbox"/> Bruksendring	<input type="checkbox"/> Vesentlig endring av tidligere drift			
	Riving		<input type="checkbox"/> Hele bygg *)	<input type="checkbox"/> Deler av bygg *)	<input type="checkbox"/> Anlegg		
	Bygn.tekn. installasj.**)		<input type="checkbox"/> Nyanlegg *)	<input type="checkbox"/> Endring	<input type="checkbox"/> Reparasjon		
	Endring av bruks-enhet i bolig		<input type="checkbox"/> Oppdeling	<input type="checkbox"/> Sammenføyning			
	Innhegning, skilt		<input type="checkbox"/> Innhegning mot veg	<input type="checkbox"/> Reklame, skilt, innretning e.l.			
	Oppretting/endring av matrikkelenhet ***)		<input checked="" type="checkbox"/> Grunneiendom *)	<input type="checkbox"/> Anleggseiendom	<input type="checkbox"/> Festegrunn over 10 år	<input type="checkbox"/> Arealoverføring	
*) Byggblankett 5175 fylles ut og vedlegges. (Vedlegg gruppe A) **) Gjelder kun når installasjonen ikke er en del av et større tiltak. ***) Unntatt fra krav om ansvarsrett. Behandles etter matrikkelloven. Registrert eier underskriver i feltet for tiltakshaver.							

Vedlegg			
Beskrivelse av vedlegg	Gruppe	Nr. fra - til	Ikke relevant
Opplysninger om tiltakets ytre rammer og bygningsspesifikasjon (Byggblankett 5175)	A	1 - 1	<input type="checkbox"/>
Dispensasjonssøknad (begrunnelse/vedtak) (pbl kap. 19)	B	-	<input checked="" type="checkbox"/>
Nabovarsling (Kvittering for nabovarsel/Opplysninger gitt i nabovarsel/nabomerknader/kommentarer til nabomerknader)	C	1 - 3	<input type="checkbox"/>
Situasjonsplan, avkjørselsplan bygning/eiendom	D	1 - 1	<input type="checkbox"/>
Tegninger	E	-	<input checked="" type="checkbox"/>
Redegjørelser/kart	F	-	<input checked="" type="checkbox"/>
Søknad om ansvarsrett/gjennomføringsplan	G	-	<input checked="" type="checkbox"/>
Boligspesifikasjon i Matrikkelen	H	-	<input checked="" type="checkbox"/>
Uttalelse/vedtak fra annen offentlig myndighet	I	-	<input checked="" type="checkbox"/>
Rekvisisjon av oppmålingstørretning	J	1 - 1	<input type="checkbox"/>
Andre vedlegg	Q	1 - 1	<input type="checkbox"/>

Erklæring og underskrift			
Ansvarlig søker bekrefter at hele tiltaket belegges med ansvar, og dekker kravene i henhold til plan- og bygningsloven. En er kjent med reglene om straff og sanksjoner i pbl kap. 32 og at det kan medføre reaksjoner dersom det gis uriktige opplysninger.			
Ansvarlig søker for tiltaket		Tiltakshaver	
Foretak Prosjektstyring Vest	Org.nr. 990 353 913	Navn Mjåtveit Næringspark AS	
Adresse Postboks 66		Adresse Grønmyrsveien 2	
Postnr. 5318	Poststed STRUSSHAMN	Postnr. 5353	Poststed STRAUME
Kontaktperson Arne Kristiansen	Telefon	Mobiltelefon 950 66 447	Eventuelt organisasjonsnummer 997 402 944
E-post arne@psv.no	E-post lene@liegruppen.no		Telefon (dagtid) 56316868
Dato 12/2-15	Underskrift <i>Arne Kristiansen</i>		Dato 12/2-15
Gjentas med blokkbokstaver <i>ARNE KRISTIANSON</i>		Gjentas med blokkbokstaver <i>ARNE KRISTIANSON</i>	

58 @1

Opplysninger om tiltakets ytre rammer og bygningsspesifikasjon

Vedlegg til Byggblankett 5174

Beskrivelse av hvordan tiltaket oppfyller byggesaksbestemmelsene, planbestemmelsene og planvedtak etter plan- og bygningsloven (pbl) innenfor angitte områder

Opplysningene gjelder							
Eiendom/ byggested	Gnr.	Bnr.	Festenr.	Seksjonsnr.	Bygningsnr.	Bolignr.	Kommune
	22	218		tomt 7			Meland
	Adresse				Postnr.	Poststed	
	Mjåtvedt				5918	FREKHAUG	

Forhåndskonferanse	
Pbl § 21-1	Forhåndskonferanse er avholdt og referat foreligger <input type="checkbox"/> Ja <input checked="" type="checkbox"/> Nei

Dispensasjonssøknad og fravik fra TEK10					
Pbl Kap. 19	Det søkes dispensasjon fra bestemmelsene i: (begrunnelse for dispensasjon gis på eget ark)			Vedlegg nr.	
	<input type="checkbox"/> Plan- og bygningsloven med forskrifter	<input type="checkbox"/> Kommunale vedtekter/ forskrifter til pbl	<input type="checkbox"/> Arealplaner	<input type="checkbox"/> Vegloven	B -
Pbl § 31-2	<input type="checkbox"/> Det søkes om fravik fra TEK for eksisterende byggverk (pbl § 31-2)			Redegjørelse i eget vedlegg	Vedlegg nr. B -

Arealdisponering						
Planstatus mv.	Sett kryss for gjeldende plan					
	<input type="checkbox"/> Arealdel av kommuneplan	<input checked="" type="checkbox"/> Reguleringsplan		<input type="checkbox"/> Bebyggelsesplan		
	Navn på plan					
	1256 2012 0001 - Detaljregulering for næringsområde Mjåtvedt - Dalstø					
Reguleringsformål i arealdel av kommuneplan/reguleringsplan/bebyggelsesplan - beskriv						
Næring/Industri/Lager						
Velg aktuell kolonne iht. beregningsregel angitt i gjeldende plan*						
	%-BYA	BYA	%-BRA / %-TU	BRA	U-grad	
	%	m ²	%	m ²		
Tomtearealet	a. Grad av utnyttning iht. gjeldende plan					
	b. Byggeområde/grunneiendom**	m ²		m ²		m ²
	c. Ev. areal som trekkes fra iht. beregn.regler	- m ²		- m ²		
	d. Ev. areal som legges til iht. beregn.regler					+ m ²
	e. Beregnet tomteareal (b - c) eller (b + d)	= m ²		= m ²		= m ²
Grad av utnyttning	Arealbenevnelser	BYA	BYA	BRA	BRA	BTA
	f. Beregnet maks. byggeareal iht. plan (jf. a. og e.)	m ²	m ²	m ²	m ²	m ²
	g. Areal eksisterende bebyggelse	m ²	m ²	m ²	m ²	m ²
	h. Areal som skal rives	- m ²	- m ²	- m ²	- m ²	- m ²
	i. Areal ny bebyggelse	+ m ²	+ m ²	+ m ²	+ m ²	+ m ²
	j. Parkeringsareal på terreng	+ m ²	+ m ²	+ m ²	+ m ²	
	k. Areal byggesak	= m ²	= m ²	= m ²	= m ²	= m ²
	Beregnet grad av utnyttning (jf. e. og k.)***	%	m ²	%	m ²	
Bygnings- opplysninger som føres i Matrikkelen	l. Åpne arealer som inngår i k		- m ²		- m ²	
	j. Parkeringsareal på terreng		- m ²		- m ²	
	m. Areal matrikkelen = k - l - j		= m ²		= m ²	= m ²
	Antall etasjer	Antall bruksenheter bolig	Boliger	m ²	Boliger	m ²
		Antall bruksenheter annet	Annet	m ²	Annet	m ²
Redegjørelser	* Skal beregning av utnyttingsgrad skje etter annen regel, beskriv nærmere					Vedlegg nr. D -
	** Dersom areal i rad b ikke er fremkommet av målebrev, beskriv nærmere					Vedlegg nr. D -
	*** Vis ev. underlag for beregningen av grad av utnyttning i vedlegg					Vedlegg nr. D -

Bygningsopplysninger som føres i matrikkelen	
Næringsgruppekode H	Oppgi kode for hvilken næring brukeren av bygningen tilhører. Bygninger som brukes til flere formål skal kodes etter den næringen som opptar størst del av arealet. Unntak: Næringsgruppekode «X» skal kun brukes når bygget bare har areal til boligformål.
Næringsgrupper – gyldige koder	
A Jordbruk, skogbruk og fiske B Bergverksdrift og utvinning C Industri D Elektrisitets-, gass-, damp- og varmtvannsforsyning E Vannforsyning, avløps- og renovasjonsvirksomhet F Bygge- og anleggsvirksomhet G Varehandel, reparasjon av motorvogner	H Transport og lagring I Overnattings- og serveringsvirksomhet J Informasjon og kommunikasjon K Finansierings- og forsikringsvirksomhet L Omsetning og drift av fast eiendom M Faglig, vitenskapelig og teknisk tjenesteyting N Forretningsmessig tjenesteyting O Offentlig administrasjon og forsvar, trygdeordninger underlagt offentlig forvaltning
P Undervisning Q Helse- og sosialtjenester R Kulturell virksomhet, underholdning og fritidsaktiviteter S Annen tjenesteyting T Lønnet arbeid i private husholdninger U Internasjonale organisasjoner og organer X Bolig Y Annet som ikke er næring.	

Plassering av tiltaket	
Kan høyspent kraftlinje være i konflikt med tiltaket?	<input type="checkbox"/> Ja <input checked="" type="checkbox"/> Nei
Hvis ja, må avklaring med berørt rettighetshaver være dokumentert	Vedlegg nr. Q –
Kan vann og avløpsledninger være i konflikt med tiltaket?	<input type="checkbox"/> Ja <input checked="" type="checkbox"/> Nei
Hvis ja, må avklaring med berørt rettighetshaver være dokumentert	Vedlegg nr. Q –

Krav til byggegrunn (pbl § 28-1)	
Skal byggverket plasseres i område med fare for:	
Flom (TEK10 § 7-2)	Skal byggverket plasseres i flomutsatt område? <input checked="" type="checkbox"/> Nei <input type="checkbox"/> Ja Hvis ja, angi sikkerhetsklasse: <input type="checkbox"/> F1 (liten konsekvens og sannsynlighet lavere enn 1/20 år) <input type="checkbox"/> F2 (middels konsekvens og sannsynlighet lavere enn 1/200 år) <input type="checkbox"/> F3 (stor konsekvens og sannsynlighet lavere enn 1/1000 år)
Skred (TEK10 § 7-3)	Skal byggverket plasseres i skredutsatt område? <input checked="" type="checkbox"/> Nei <input type="checkbox"/> Ja Hvis ja, angi sikkerhetsklasse: <input type="checkbox"/> S1 (liten konsekvens og sannsynlighet lavere enn 1/100 år) <input type="checkbox"/> S2 (middels konsekvens og sannsynlighet lavere enn 1/1000 år) <input type="checkbox"/> S3 (stor konsekvens og sannsynlighet lavere enn 1/5000 år)
Andre natur- og miljøforhold (pbl § 28-1)	<input checked="" type="checkbox"/> Nei <input type="checkbox"/> Ja Dersom ja, beskriv kompensierende tiltak i vedlegg

Tilknytning til veg og ledningsnett	
Adkomst vegloven §§ 40-43 pbl § 27-4	Gir tiltaket ny/endret adkomst? <input checked="" type="checkbox"/> Ja <input type="checkbox"/> Nei
Tomta har adkomst til følgende veg som er opparbeidet og åpen for alminnelig ferdsel:	
<input type="checkbox"/> Riksveg/fylkesveg	Er avkjøringstillatelse gitt? <input type="checkbox"/> Ja <input type="checkbox"/> Nei
<input type="checkbox"/> Kommunal veg	Er avkjøringstillatelse gitt? <input type="checkbox"/> Ja <input type="checkbox"/> Nei
<input checked="" type="checkbox"/> Privat veg	Er vegrett sikret ved tinglyst erklæring? <input type="checkbox"/> Ja <input type="checkbox"/> Nei
Vannforsyning pbl § 27-1	Tilknytning i forhold til tomta <input type="checkbox"/> Offentlig vannverk <input type="checkbox"/> Privat vannverk <input type="checkbox"/> Annen privat vannforsyning, innlagt vann <input checked="" type="checkbox"/> Annen privat vannforsyning, ikke innlagt vann Beskriv _____ Dersom vanntilførsel forutsetter tilknytning til annen privat ledning eller krysser annens grunn, foreligger rettighet ved tinglyst erklæring? <input type="checkbox"/> Ja <input type="checkbox"/> Nei
Avløp pbl § 27-2	Tilknytning i forhold til tomta <input type="checkbox"/> Offentlig avløpsanlegg <input type="checkbox"/> Privat avløpsanlegg Skal det installeres vannklosett? <input type="checkbox"/> Ja <input checked="" type="checkbox"/> Nei Foreligger utslippstillatelse? <input type="checkbox"/> Ja <input type="checkbox"/> Nei Dersom avløpsanlegg forutsetter tilknytning til annen privat ledning eller krysser annens grunn, foreligger rettighet ved tinglyst erklæring? <input type="checkbox"/> Ja <input type="checkbox"/> Nei
Overvann	Takvann/overvann føres til: <input type="checkbox"/> Avløpssystem <input checked="" type="checkbox"/> Terreng

Løfteinnretninger	
Er det i bygningen løfteinnretninger som omfattes av TEK10?: <input type="checkbox"/> Ja <input checked="" type="checkbox"/> Nei	Søkes det om slik innretning installert?: <input type="checkbox"/> Ja <input checked="" type="checkbox"/> Nei
Hvis ja, sett X <input type="checkbox"/> Heis <input type="checkbox"/> Trappeheis <input type="checkbox"/> Løfteplattform <input type="checkbox"/> Rulletrapp eller rullende fortau	

Vedlegg nr.
C - 1



Opplysninger gitt i nabovarsel sendes kommunen sammen med søknaden

(Gjenpart av nabovarsel)

plan- og bygningsloven av 27. juni 2008 nr. 71 § 21-3

Tiltak på eiendommen:						
Gnr.	Bnr.	Festenr.	Seksjonsnr.	Eiendommens adresse	Postnr.	Poststed
22	218		tomt 7	Mjåtvedt	5918	FREKHAUG
Eier/fester				Kommune		
Mjåtveit Næringspark AS				Meland		

Det varsles herved om						
<input checked="" type="checkbox"/> Nybygg	<input type="checkbox"/> Anlegg	<input type="checkbox"/> Endring av fasade	<input type="checkbox"/> Riving			
<input type="checkbox"/> Påbygg/tilbygg	<input checked="" type="checkbox"/> Skilt/reklame	<input type="checkbox"/> Innhegning mot veg	<input type="checkbox"/> Bruksendring			
<input type="checkbox"/> Midlertidig bygning, konstruksjon eller anlegg	<input type="checkbox"/> Antennesystem	<input checked="" type="checkbox"/> Oppretting/ending av matrikkelenhet (eiendomsdeling) eller bortfeste	<input type="checkbox"/> Annet			

Dispensasjon etter plan- og bygningsloven kapittel 19					
<input type="checkbox"/> Plan- og bygningsloven med forskrifter	<input type="checkbox"/> Kommunale vedtekter	<input type="checkbox"/> Arealplaner	<input type="checkbox"/> Vegloven	Vedlegg nr. B -	

Arealdisponering		
Sett kryss for gjeldende plan		
<input type="checkbox"/> Arealdel av kommuneplan	<input checked="" type="checkbox"/> Reguleringsplan	<input type="checkbox"/> Bebyggelsesplan
Navn på plan		
1256 2012 0001 - Detaljregulering for næringsområde Mjåtvedt - Dalstø		

Beskriv nærmere hva nabovarslet gjelder	
Tiltakshaver søker å utskille og planere tomt i Mjåtvedt næringspark, for oppføring av containerrigg med reklameskilt som vist i vedlagte tegninger.	
Vedlegg nr. Q -	

Spørsmål vedrørende nabovarsel rettes til			
Foretak/tiltakshaver			
Prosjektstyring Vest			
Kontaktperson, navn	E-post	Telefon	Mobil
Arne Kristiansen	arne@psv.no		950 66 447
Søknaden kan ses på hjemmeside: (ikke obligatorisk)			

Merknader sendes til	
Eventuelle merknader skal være mottatt innen 2 uker etter at dette varsel er sendt. Ansvarlig søker/tiltakshaver skal sammen med søknad sende innkomne merknader og redegjøre for ev. endringer.	
Navn	Postadresse
Prosjektstyring Vest	Postboks 66
Postnr. Poststed	E-post
5318 STRUSSHAMN	arne@psv.no

Følgende vedlegg er sendt med nabovarslet			
Beskrivelse av vedlegg	Gruppe	Nr. fra - til	Ikke relevant
Dispensasjonssøknad/vedtak	B	—	<input checked="" type="checkbox"/>
Situasjonsplan	D	1 - 2	<input type="checkbox"/>
Tegninger snitt, fasade	E	1 - 2	<input type="checkbox"/>
Andre vedlegg	Q	—	<input checked="" type="checkbox"/>

Underskrift	
Tilsvarende opplysninger med vedlegg er sendt i nabovarsel til berørte naboer og gjenboere. Mottagere av nabovarsel fremgår av kvittering for nabovarsel.	
Sted	Dato
Askøy	18/12/14
Underskrift ansvarlig søker eller tiltakshaver	
J. Aglen	
Gjentas med blokkbokstaver	
JAKOB AGLEN	

Kvittering for nabovarsel sendes kommunen sammen med søknaden

Nabovarsel kan enten sendes som rekommandert sending eller overleveres personlig mot kvittering. Ved personlig overlevering vil signatur gjelde som bekreftelse på at varsløt er mottatt. Det kan også signeres på at man gir samtykke til tiltaket.

Tiltaket gjelder							
Eiendom/ byggested	Gnr.	Bnr.	Festnr.	Seksjonsnr.	Bygningsnr.	Bolignr.	Kommune
	22	218		tomt 7			Meland
	Adresse				Postnr.	Poststed	
	Mjåtvedt				5918	FREKHAUG	

Følgende naboer har mottatt eller fått rek. sending av vedlagte nabovarsel med tilhørende vedlegg:

Nabo-/gjenboereiendom				Eier/fester av nabo-/gjenboereiendom			
Gnr.	Bnr.	Festnr.	Seksjonsnr.	Eiers/festers navn			
22	230			Bergesen Næringseiendom AS			
Adresse				Adresse			
				Rosslandsvegen 360			
Postnr.		Poststed		Postnr.	Poststed	Poststedets reg.nr.	
				5918	FREKHAUG		
Personlig kvittering for	Dato	Sign.		Personlig kvittering for	Dato	Denne del klistres på kvittering	
<input type="checkbox"/> mottatt varsel				<input type="checkbox"/> samtykke til tiltaket		RR 0853 1417 0 NO	

Nabo-/gjenboereiendom				Eier/fester av nabo-/gjenboereiendom			
Gnr.	Bnr.	Festnr.	Seksjonsnr.	Eiers/festers navn			
22	232			Borlaug & Brosvik Eiendom AS			
Adresse				Adresse			
				Floghaugane 24			
Postnr.		Poststed		Postnr.	Poststed	Poststedets reg.nr.	
				5918	FREKHAUG		
Personlig kvittering for	Dato	Sign.		Personlig kvittering for	Dato	Denne del klistres på kvittering	
<input type="checkbox"/> mottatt varsel				<input type="checkbox"/> samtykke til tiltaket		RR 0853 1418 3 NO	

Nabo-/gjenboereiendom				Eier/fester av nabo-/gjenboereiendom			
Gnr.	Bnr.	Festnr.	Seksjonsnr.	Eiers/festers navn			
22	233			Nordhordland og Gulen int. renovasjonsselskap IKS			
Adresse				Adresse			
				Lindåsvegen 1260			
Postnr.		Poststed		Postnr.	Poststed	Poststedets reg.nr.	
				5956	HUNDVIN		
Personlig kvittering for	Dato	Sign.		Personlig kvittering for	Dato	Denne del klistres på kvittering	
<input type="checkbox"/> mottatt varsel				<input type="checkbox"/> samtykke til tiltaket		RR 0853 1420 6 NO	

Nabo-/gjenboereiendom				Eier/fester av nabo-/gjenboereiendom			
Gnr.	Bnr.	Festnr.	Seksjonsnr.	Eiers/festers navn			
22	236			Vassbakk & Stol AS			
Adresse				Adresse			
				Postboks 63			
Postnr.		Poststed		Postnr.	Poststed	Poststedets reg.nr.	
				4291	KOPERVIK		
Personlig kvittering for	Dato	Sign.		Personlig kvittering for	Dato	Denne del klistres på kvittering	
<input type="checkbox"/> mottatt varsel				<input type="checkbox"/> samtykke til tiltaket		RR 0853 1419 7 NO	

Nabo-/gjenboereiendom				Eier/fester av nabo-/gjenboereiendom			
Gnr.	Bnr.	Festnr.	Seksjonsnr.	Eiers/festers navn			
22	218 m.fl.			Mjåtveit Næringspark AS			
Adresse				Adresse			
				Grønamyrvegen 2			
Postnr.		Poststed		Postnr.	Poststed	Poststedets reg.nr.	
				5353	STRAUME		
Personlig kvittering for	Dato	Sign.		Personlig kvittering for	Dato	Sign.	
<input type="checkbox"/> mottatt varsel				<input type="checkbox"/> samtykke til tiltaket			

Det er per dags dato innlevert rekommandert sending til ovennevnte adressater.

Samlet antall sendinger: 64

Sign.

124/27 Dato: 19.12.14
Rem

Meland Kommune

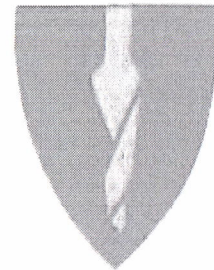

OBS OBS!

Offentlege eigarar av veggrunn til riks- og fylkesveggar kan både være oppgjeve i denne nabolista som Samferdselsdepartementet, Vegdirektoratet, Hordaland fylkeskommune og Statens vegvesen.

Men, nabovarsel til veggrunn til riks- og fylkesveg skal alltid berre sendast til "Eigars kontaktinstans":

Statens vegvesen

Askedalen 4

6863 Leikanger

Eierliste for: Tomt 5 og 11 Mjåtveit næringspark

Eiendom 1256 - 22/218 ✓	Navn MJÁTVEIT NÆRINGS PARK AS ✓✓	Rolle Hjemmelshaver (H)	Personstatus
Adresse Grønamyrvegen 2		Poststed 5353 STRAUME	
Eiendom 1256 - 22/230 ✓	Navn BERGESEN NÆRINGSEIENDOM AS ✓✓	Rolle Hjemmelshaver (H)	Personstatus
Adresse Rosslandsvegen 360		Poststed 5918 FREKHAUG	
Eiendom 1256 - 22/231 ✓	Navn MJÁTVEIT NÆRINGS PARK AS ✓✓	Rolle Hjemmelshaver (H)	Personstatus
Adresse Grønamyrvegen 2		Poststed 5353 STRAUME	
Eiendom 1256 - 22/232 ✓	Navn BORLAUG & BROSVIK EIENDOM AS ✓✓	Rolle Hjemmelshaver (H)	Personstatus
Adresse Floghaugane 24		Poststed 5918 FREKHAUG	
Eiendom 1256 - 22/233 ✓	Navn NORDHORDLAND OG GULEN INT RENOVA IK ✓✓	Rolle Hjemmelshaver (H)	Personstatus
Adresse Lindåsvegen 1260		Poststed 5956 HUNDVIN	
Eiendom 1256 - 22/236 ✓	Navn VASSBAKK & STOL AS ✓✓	Rolle Hjemmelshaver (H)	Personstatus
Adresse Postboks 63		Poststed 4291 KOPERVIK	

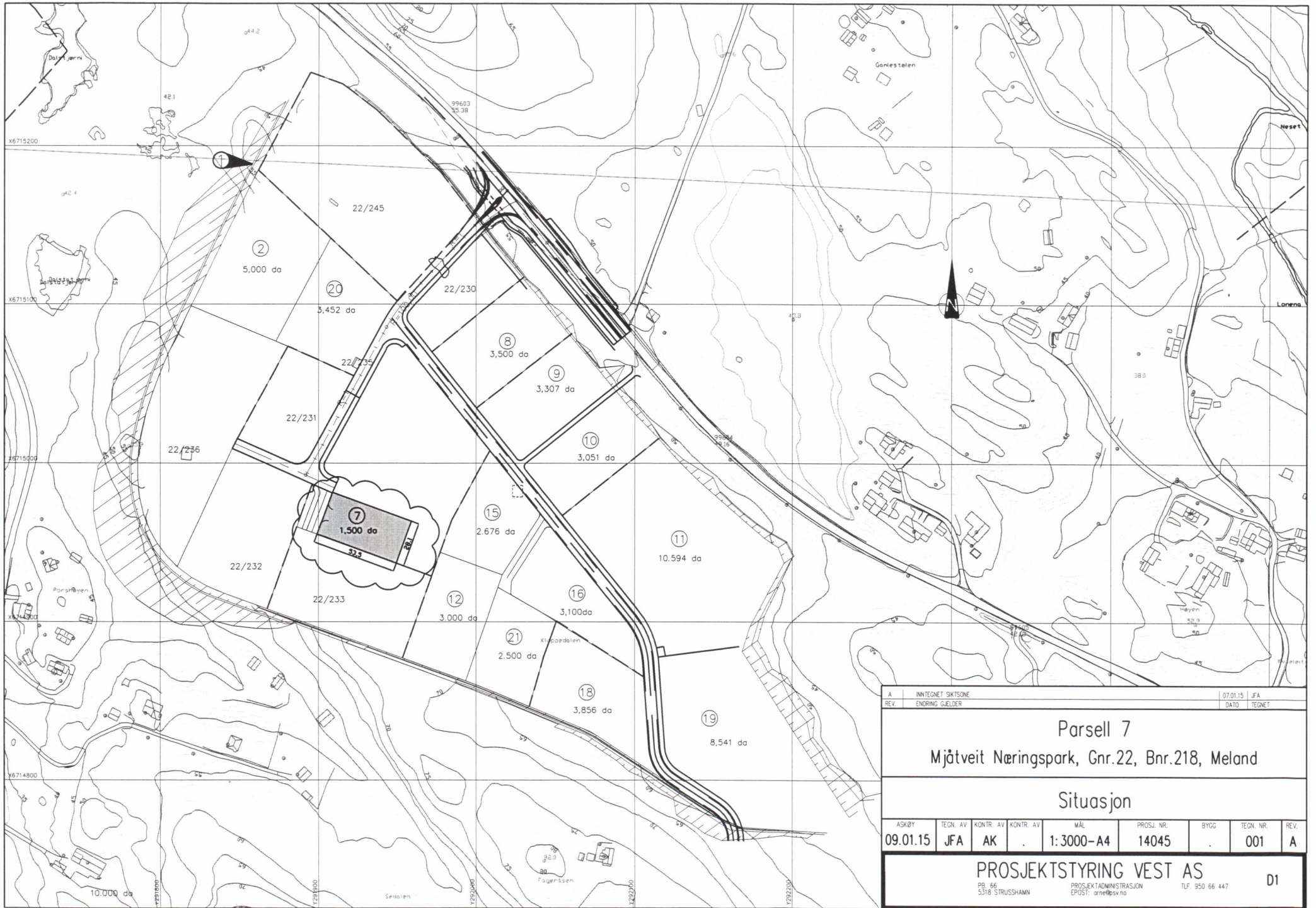

A		INTEGNET SIKTSONE		07.01.15		JFA	
REV		ENDRING GJELDER		DATO		TEGNET	
Parsell 7 Mjåtveit Næringspark, Gnr.22, Bnr.218, Meland							
Situasjon							
ASKØY	TEGN. AV	KONTR. AV	KONTR. AV	MÅL	PROSJ. NR.	BYGG	TEGN. NR.
09.01.15	JFA	AK	.	1:3000-A4	14045	.	001
PROSJEKTSTYRING VEST AS							
PB 66		5318 STRUSSHAMN		PROSJEKTADMINISTRASJON		EPOST: arnet@psv.no	
						TLF 950 66 447	
							01

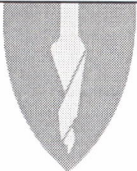
	Meland kommune NNT Postboks 79 5906 Frekhaug	<input checked="" type="checkbox"/> Søknad om tiltak; oppretting eller endring av matrikkeleining (deling). Pbl § 20-1 m <input type="checkbox"/> Krav om matrikulering² av eining(ar) som ikkje krev handsaming etter Pbl § 20-1 m, eller oppmålingsforretning etter MI § 33.MI § 5, siste ledd og matrikkelforskrift §§ 43-48 <input checked="" type="checkbox"/> Rekvisisjon av oppmålingsforretning	Journalføring/stempel:			
Tlf. 56 17 10 00 Fax. 56 17 11 61 www.meland.kommune.no www.nordhordlandskart.no						
Søknaden/rekvisisjonen gjeld: ³		Plan- og bygingslova(Pbl.),Matrikelova(MI.)				
Eigedom(ar)	Gnr: 22 Bnr: 218 Fnr: Snr:					
	Gnr: Bnr: Fnr: Snr:					
Søknad om tiltak (deling) etter, Pbl.§20-1 m og matrikulering etter MI. §5.	Sakstype, Pbl. § 20-1 m: <input checked="" type="checkbox"/> A Ny grunneigedom <input type="checkbox"/> B Ny festegrunn over 10 år <input type="checkbox"/> C Arealoverføring <input type="checkbox"/> D Nytt jordsameige <input type="checkbox"/> E Ny anleggseigedom	Søknad om dispensasjon jf. pbl. § 20-1 m: <input type="checkbox"/> Plan- og bygningslov <input type="checkbox"/> Kommuneplan <input type="checkbox"/> Reguleringsplan <input type="checkbox"/> Utbyggingsplan (eldre lovverk)				
Deling i samsvar med: <input checked="" type="checkbox"/> Reguleringsplan <input type="checkbox"/> Utbyggingsplan (eldre lovverk) <input type="checkbox"/> Privat forslag <input type="checkbox"/> Anna:						
Krav om matrikulering av einingar som ikkje krev handsaming etter Pbl. § 20-1 m, eller oppmålingsforretning etter MI. § 33. ⁴	<input type="checkbox"/> Matrikulering av einingar, og rettar (festeforhold, bruksrettar o.a.) som er tildelt matrikelnummer etter tidligare regelverk (MI. § 5, siste ledd) <input type="checkbox"/> Samanslåing (MI. §18) <input type="checkbox"/> Føring av referanse til eksisterande grense, (MI. § 19) <input type="checkbox"/> Matrikulering av eksisterande umatrikulert eining (MI. §13) <input type="checkbox"/> Registrering av uregistrert jordsameige (MI. § 14) <input type="checkbox"/> Registrering av samla eigedom (MI. § 20)					
Rekvisisjon av oppmålingsforretning, MI. §33.	Oppmålingsforretning for matrikkeleining(ar) i medhald av løyve (delingsvedtak) etter Pbl. 20-1 m: <input checked="" type="checkbox"/> Grunneigedom <input type="checkbox"/> Anleggseigedom <input type="checkbox"/> Jordsameige <input type="checkbox"/> Festegrunn <input type="checkbox"/> Arealoverføring Må fyllast ut dersom alternativ B eller C er ønskt: <table border="1" data-bbox="421 1473 1497 1653"> <tr> <td data-bbox="421 1473 772 1653"> A) <input checked="" type="checkbox"/> Ønskjer gjennomført utan ugrunna opphald (frist 16 veker etter pbl.-vedtak, § 20-1 m + eventuell vinterforskrift, MI. § 18,3) </td> <td data-bbox="772 1473 1123 1653"> B) <input type="checkbox"/> Ønskjer å utsette oppmåling og matrikulering. Skal sjølv gje tilbagemelding når det er ønskjeleg å få utført arbeidet. (Etter 3 år frå godkjenning fell gjeve løyve etter pbl. bort.) </td> <td data-bbox="1123 1473 1497 1653"> C) <input type="checkbox"/> Ønskjer av særlege årsaker å gjennomføre matrikulering men utsett fullføring av oppmålingsforretninga i medhald av matrikellova § 6. (Kommunen fastset frist for fullføring, ikkje lenger enn 3 år) </td> </tr> </table> For alt C); oppgje særlege grunnar (eventuelt i eige vedlegg): Oppmålingsforretning for matrikkeleining(ar) som ikkje krev løyve (delingsvedtak) etter pbl. 20-1 m: <input type="checkbox"/> Oppmålingsforretning over eksisterande matrikkeleining (MI. § 33) <input type="checkbox"/> Klårlegging av eksisterande grenser (MI. § 33) <input type="checkbox"/> Grensejustering (MI. § 16) <input type="checkbox"/> Uteareal til eigarseksjon (jf. eigarseksjonslova § 7 og matrikkelforskrifta § 35)			A) <input checked="" type="checkbox"/> Ønskjer gjennomført utan ugrunna opphald (frist 16 veker etter pbl.-vedtak, § 20-1 m + eventuell vinterforskrift, MI. § 18,3)	B) <input type="checkbox"/> Ønskjer å utsette oppmåling og matrikulering. Skal sjølv gje tilbagemelding når det er ønskjeleg å få utført arbeidet. (Etter 3 år frå godkjenning fell gjeve løyve etter pbl. bort.)	C) <input type="checkbox"/> Ønskjer av særlege årsaker å gjennomføre matrikulering men utsett fullføring av oppmålingsforretninga i medhald av matrikellova § 6. (Kommunen fastset frist for fullføring, ikkje lenger enn 3 år)
A) <input checked="" type="checkbox"/> Ønskjer gjennomført utan ugrunna opphald (frist 16 veker etter pbl.-vedtak, § 20-1 m + eventuell vinterforskrift, MI. § 18,3)	B) <input type="checkbox"/> Ønskjer å utsette oppmåling og matrikulering. Skal sjølv gje tilbagemelding når det er ønskjeleg å få utført arbeidet. (Etter 3 år frå godkjenning fell gjeve løyve etter pbl. bort.)	C) <input type="checkbox"/> Ønskjer av særlege årsaker å gjennomføre matrikulering men utsett fullføring av oppmålingsforretninga i medhald av matrikellova § 6. (Kommunen fastset frist for fullføring, ikkje lenger enn 3 år)				

Spesifikasjon av parsell(ar) som vert søkt oppretta som matrikkeleining(ar):				
Parsell nr.	Areal ca. m ²	Arealtype for deling	Eventuelt journal nr	Eventuelt namn og adresse på kjøpar/festar
7	1 500	næring/industri/lager		
Opplysingar om omsøkt tiltak; bruk, tilkomst, vassforsyning og avlaup:				
Parsellen/ane skal nyttast til ⁵	<input checked="" type="checkbox"/> Sjølvstendig brukseining <input type="checkbox"/> Tilleggsareal til		GNR: BNR: FNR: SNR:	
	<input type="checkbox"/> Bustadhus <input type="checkbox"/> Fritidshus <input type="checkbox"/> Industri/Bergverk <input checked="" type="checkbox"/> Varehandel/bank/forsikring/hotell/restaurant/anna: lager	<input type="checkbox"/> Offentleg verksemd <input type="checkbox"/> Landbruk/Fiske <input type="checkbox"/> Naturvern	<input type="checkbox"/> Offentleg friluftsområde <input type="checkbox"/> Offentleg veg <input type="checkbox"/> Kommunikasjonsareal / teknisk anlegg	
Tilkomst Pbl. § 27-4 Veglov §§ 40-43	<input type="checkbox"/> Riks-/fylkesveg <input type="checkbox"/> Kommunal veg <input checked="" type="checkbox"/> Privat veg			
	<input type="checkbox"/> Ny avkjørsel frå offentleg veg <input checked="" type="checkbox"/> Utvida bruk av eksisterande avkjørsel			
	<input type="checkbox"/> Avkjørselsløyve gjeve (vedlagt) <input type="checkbox"/> Søknad om avkjørselsløyve (vedlagt) <input checked="" type="checkbox"/> Tilkomst sikra i følgje vedlagt dokument			
Vassforsyning Pbl. § 27-1 og -3	<input type="checkbox"/> Offentleg vassverk <input type="checkbox"/> Privat fellesvassverk. Tilknytningløyve lagt ved			
	<input checked="" type="checkbox"/> Anna: ikke innlagt va			
Avlaup Pbl. § 27-2 og -3	<input type="checkbox"/> Offentleg avlaupsanlegg <input type="checkbox"/> Privat enkeltanlegg		Beskriv:	
	<input type="checkbox"/> Privat fellesanlegg <input type="checkbox"/> Utsleppsløyve gjeve (vedlagt) <input type="checkbox"/> Søknad om utsleppsløyve (vedlagt) <input type="checkbox"/> Avlaup sikra ifølge		<input checked="" type="checkbox"/> ikke innlagt va	
Vedlegg ⁶				
			Nr. frå - til	Ikkje relevant
Partsliste/naboliste (alternativt kan nyttast s 4 eller kvitteringsskjema for rekommandert sending)			C1-C3	<input type="checkbox"/>
Kart og situasjonsplanar			D1	<input type="checkbox"/>
Avtale om veg/tilkomst, inkl. kart				<input checked="" type="checkbox"/>
Private servituttar				<input checked="" type="checkbox"/>
Uttale/samtykke frå andre offentlege myndigheiter				<input checked="" type="checkbox"/>
Andre avtalar, dokumentasjon				<input checked="" type="checkbox"/>
Andre vedlegg			Q1	<input type="checkbox"/>
				<input checked="" type="checkbox"/>

Andre opplysingar og underskrift(er):

Andre opplysingar (f.eks. rettshavarar av betydning)	Rettshavarar		
Heimelshavar (ar)	Namn: Mjåtveit Næringspark AS		Tlf:
	Adresse: Grønamyrsv. 2	Postnr: 5353	Stad: Straume
	E-post:		
Underskrift	Stad: <i>Åsloj</i>	Dato: <i>12/15</i>	Underskrift: <i>Ann Kristine</i>
Heimelshavar(ar)	Namn:		Tlf:
	Adresse:	Postnr:	Stad:
	E-post:		
Underskrift	Stad:	Dato:	Underskrift:

Kan nyttast til utfyllande merknader:

Tilkomst og avkjørsel er sikret iht. reguleringsplan, plan id: 1256 2012 0001

Fullmakt

(Fradelings-, grensejusterings- og konsesjonssøknad med mer for Mjåtveit
Næringspark org.nr. 997402944)

Styret i Mjåtveit Næringspark AS gir herved Arne Kristiansen, fnr.060863 36330,
fullmakt til på vegne av Mjåtveit næringspark AS til undertegning og innsending av søknad om
fradeling, grensejustering, nabovarsler, tinglysing mm. fra Gnr.22 bnr.218 ("Eiendommen").

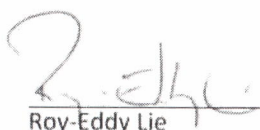

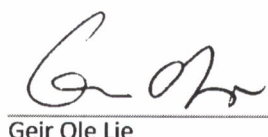
Roy-Eddy Lie

Geir Ole Lie

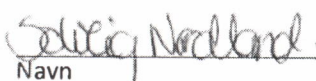
Vi som er myndige og bosatt i Norge bekrefter at underskriverne har underskrevet eller
vedkjent seg sine underskrifter på dette dokumentet i vårt nærvær.

 SOLVEIG NORDLAND

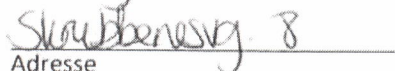
Navn



Adresse

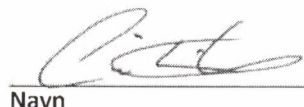

Postnummer

 CRISTIAN CARTER

Navn



Adresse

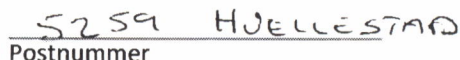

Postnummer