

Kommunens saksnr.



MELAND KOMMUNE

Godtekte 18/2-2015

Saksnr. DNT sak 35/2015

Sakshandsamar e.f. TO

Søknad om endring av gitt tillatelse eller godkjenning

etter plan- og bygningsloven (pbl) §§ 20-1 og 20-2

Berører endringen av tiltaket eksisterende eller fremtidige arbeidsplasser slik at det må innhentes nytt samtykke fra Arbeidstilsynet? Ja Nei

Hvis "ja" må slikt vedtak innhentes før igangsettingstillatelse kan gis. Byggblankett 5177 med vedlegg.

| Søknaden gjelder | | | | | | | |
|--------------------|----------------------|------|----------|-------------|-------------|------------------------|---------|
| Eiendom/ byggested | Gnr. | Bnr. | Festenr. | Seksjonsnr. | Bygningsnr. | Bolignr. | Kommune |
| | 21 | 76 | | | 21166170 | | MELAND |
| | Adresse DALEMARKA 85 | | | | Postnr. | Poststed 5918 FREKHAUG | |

| Beskrivelse av endring(er) | |
|--|---|
| <input type="checkbox"/> | Endringer av ansvarsrett (ny ansvarsrett, skifte av ansvarsrett, avsluttet ansvarsrett) |
| <input checked="" type="checkbox"/> | Endring av ansvarlig søker, endring av tiltakshaver |
| <input checked="" type="checkbox"/> | Endring av tiltak (dispensasjoner, areal, plassering, formål, bruk, pbl §§ 20-1, 20-2) |
| Mindre fasade endring: 2 takvindu istedet for 1 Ny dør + vindu i garasje Vegg i garasje flyttet 1,35 m til kushjørne, tilsvarende 4,72 m ² utvidelse av garasjen Ny ansvarlig søker for ferdigattest, da Brauberg Bygg og entreprenørforretning gikk konkurs, for det var søkt om ferdigattest | |

| Vedlegg | | | |
|---|--------|---------------|-------------------------------------|
| Nye vedlegg og tidligere vedlegg som endres | Gruppe | Nr. fra – til | Ikke relevant |
| Opplysninger om tiltakets ytre rammer og bygningsspesifikasjoner, byggblankett 5175 | A | - | <input checked="" type="checkbox"/> |
| Dispensasjonssøknad (begrunnelse/vedtak) (pbl kap 19) | B | - | <input checked="" type="checkbox"/> |
| Nabovarsling (gjenpart/nabomerknader/kommentarer til nabomerknader) | C | - | <input checked="" type="checkbox"/> |
| Situasjonsplan, avkjøringsplan | D | 1 - 5 | <input type="checkbox"/> |
| Tegninger | E | 1 - 7 | <input type="checkbox"/> |
| Redegjørelser/kart SE FØLGEBREV | F | 1 - 1 | <input type="checkbox"/> |
| Søknader om ansvarsrett | G | 1 - 2 | <input type="checkbox"/> |
| Gjennomføringsplan | G | 3 - 5 | <input type="checkbox"/> |
| Boligspesifikasjon i matrikkelen | H | 1 - 2 | <input type="checkbox"/> |
| Uttalelser fra annen offentlig myndighet | I | - | <input type="checkbox"/> |
| Rekvisisjon av oppmålingsforretning | J | 1 - 2 | <input type="checkbox"/> |
| Andre vedlegg | Q | - | <input type="checkbox"/> |

| Underskrifter | | | |
|--|-----------------------------|--|-------------------|
| Ansvarlig søker for tiltaket (for tiltak etter pbl § 20-1) | | Tiltakshaver (bare for tiltak uten ansvarlig søker etter pbl § 20-2) | |
| Foretak | ARKITEKT METTE KYED THORSON | Navn | ARILD VÅGE |
| Kontaktperson | M.K. THORSON | Kontaktperson | ARILD VÅGE |
| Telefon | 90198834 | Telefon | 95726886 |
| Mobiltelefon | | Mobiltelefon | |
| E-post | MKTHO@ONLINE.NO | E-post | arivaa-75@live.no |
| Dato | 12.1.2015 | Dato | 14.01.2015 |
| Underskrift | Mette Kyed Thorson | Underskrift | Arild Våge |
| Gjentas med blokkbokstaver | METTE KYED THORSON | Gjentas med blokkbokstaver | ARILD VÅGE |

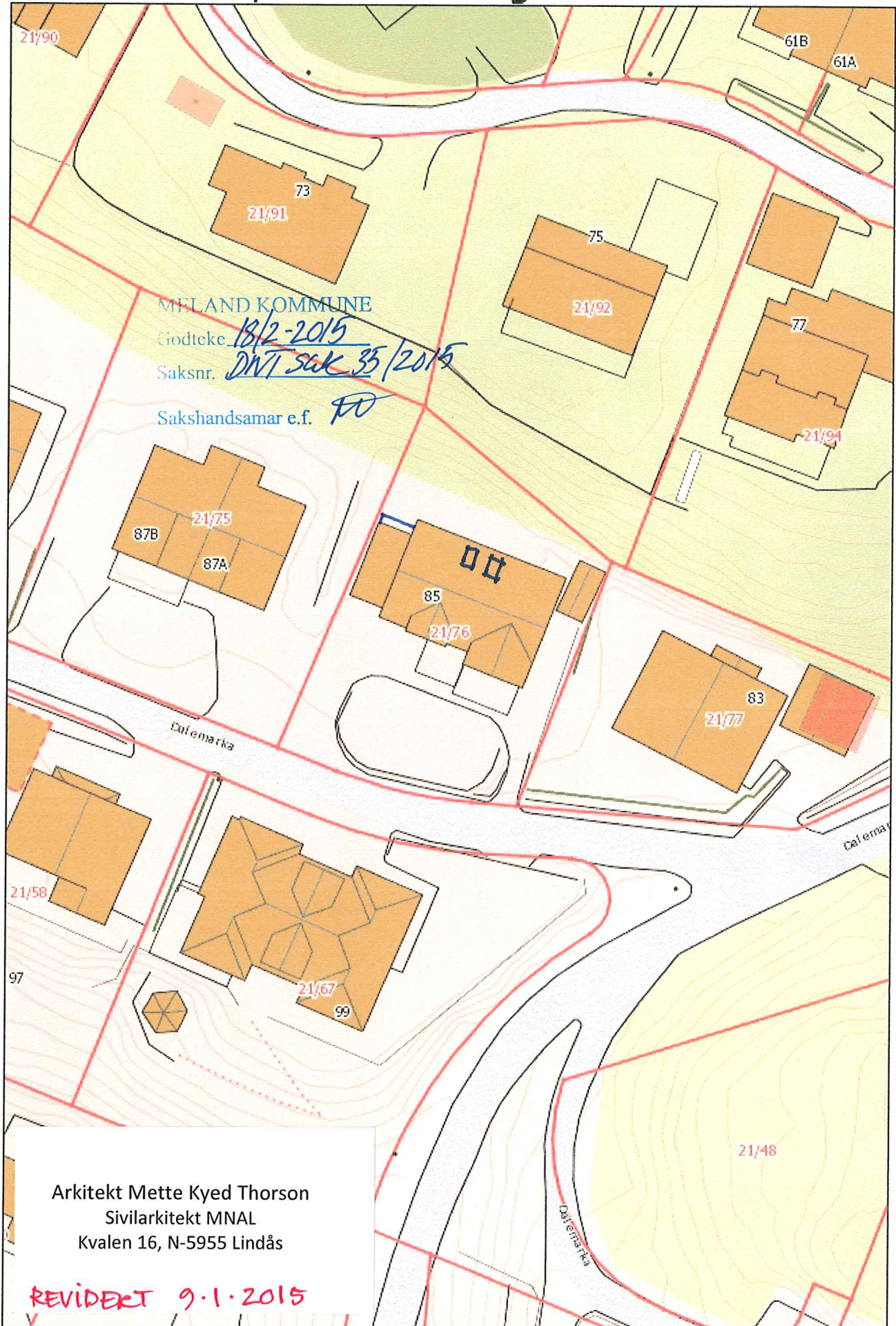

E2

Arkitekt Mette Kyed Thorson
Sivlarkitekt MNAL
Kvalen 16, N-5955 Lindås

REVIDERT 3.1.2015

MELAND KOMMUNE
Kommunalfond, tekniske tjenester/
primærnæring og natur

27 DES. 2000

Jnr. 2000016664

Ark. 21-76 Saksh. Aler

Saksid. 200003583-1

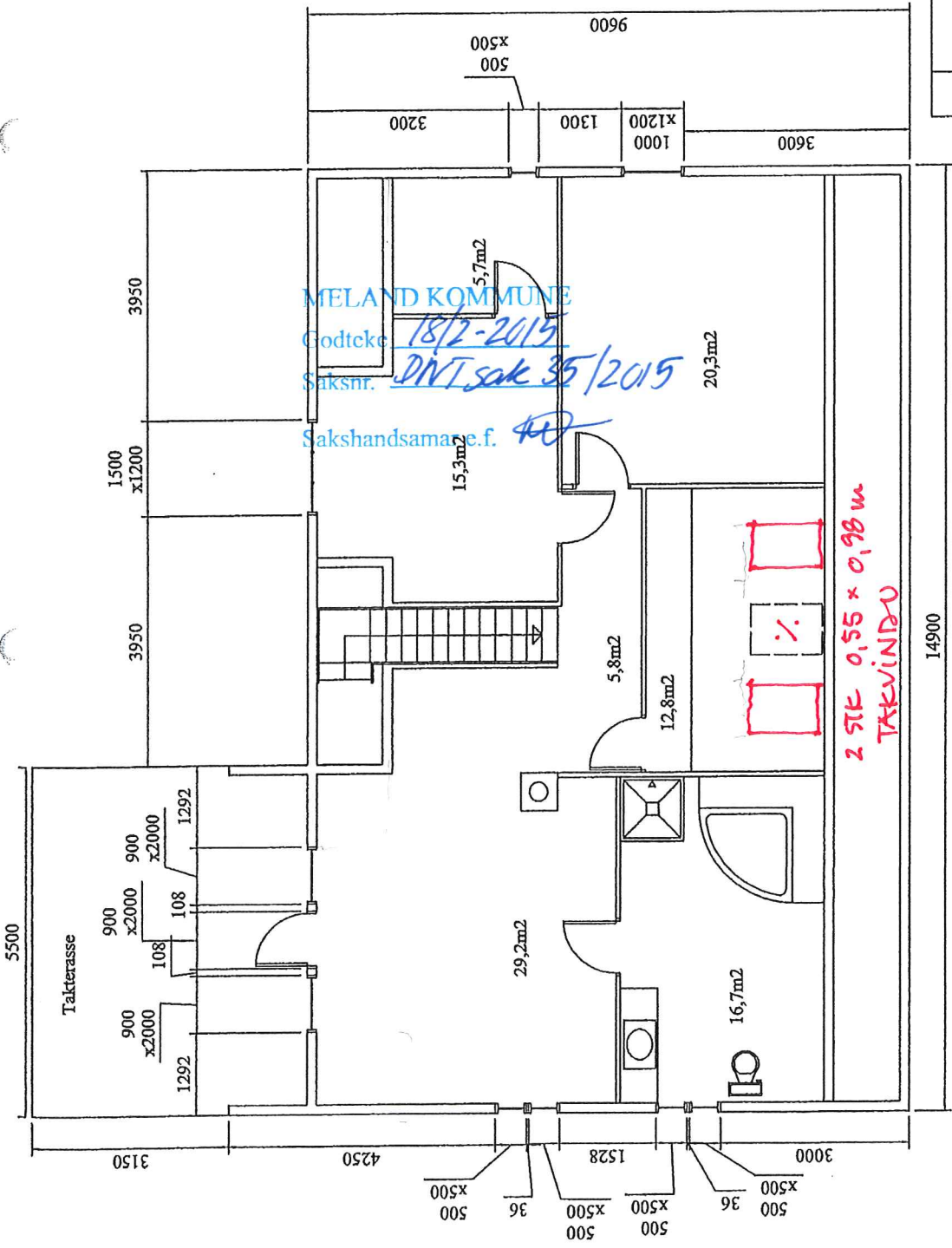

| REV | BESKRIVELSE | REVISJON | SIGN | DATO |
|------------------------------------|--|-----------------|---------------------|------------|
| | Granberg Eiendom AS Flatøy 5918 Frekhang | | Målestørke 1:100 | |
| | | Kommune: Meland | | |
| | | G. nr: 21 | | |
| | | B. nr: 76 | | |
| | | Tegnet av: SLA | | |
| | | | Date: | 17.10.2000 |
| BYGGHERR: Arlid Våge ADRESSE | | | | |
| TEGNING: Plan 2 etg | | | | |
| TEGN.NR: 02 | | | | |
| REV: A | | | | |

E3

MELAND KOMMUNE
 Kommunalavd. tekniske tjenester/
 primærmøring og natur

27 DES. 2000

Jnr. 2000016064

Ark. 21-46 Saksh. DNT

Saksid. 2000003583-1

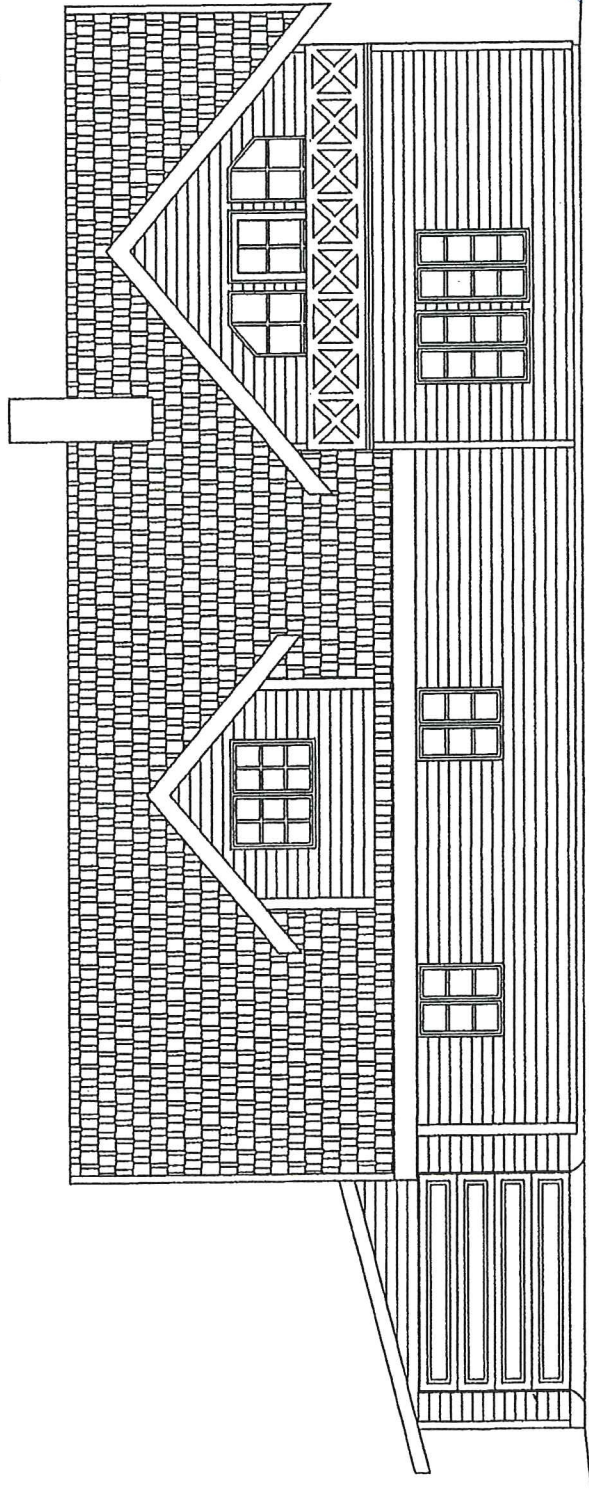

| REV | BESKRIVELSE REVISJON | SIGN | DATO |
|---------------------------|--|--------------------|------------------|
| | Granberg Eiendom AS Flatøy 5918 Frekhaug | Målestokk 1:100 | |
| | Kommune: Meland | G. nr: 21 | Dato: 17.10.2000 |
| | | B. nr: 76 | |
| | | Tegnet av: SLA | |
| BYGGHERRER: Arlid Våge | | | |
| ADRESSE | | | |
| TEGNING: Fasade sør | | TEGN NR: 03 | REV: A |

MELAND KOMMUNE
 Godtceke 18/2-2015
 Saksnr. DNT sak 35/2015
 Sakshandsamar e.f. *[Signature]*

FA

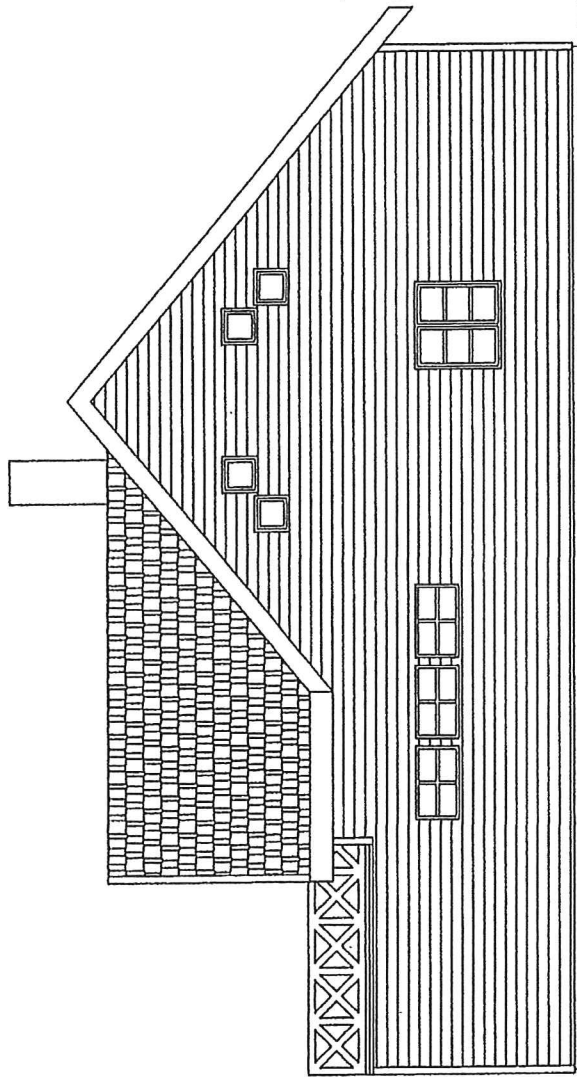

MELAND KOMMUNE
 Kommunalavd. tekniske tjenester/
 plan- og natur

27 DES. 2000

Jnr. 2000016064

Ark. 21-76 Saksh. DNT

Saksid. 2000003583-1

MELAND KOMMUNE

Godtatte 18/2-15

Saksnr. DNT sak 35/2015

Sakshandsamar e.f. TD

| REV | BESKRIVELSE REVISION | SIGN | DATO |
|-------------------------|--|--------------------|------------|
| | Granberg Eiendom AS Flatøy 5918 Frekhaug | Målestokk 1:100 | |
| | | Kommune: Meland | |
| | | G. nr.: 21 | |
| | | B. nr.: 76 | |
| | | Tegnet av: SLA | 17.10.2000 |
| BYGGHERR: Arlid Våge | | | |
| ADRESSE | | | |
| TEGNING: Fasade øst | | TEGN NR: 04 | REV: A |

MELAND KOMMUNE
 Kommunalavd. tekniske tenester/
 planmønstre og natur

27. DES. 2000

Jnr. 20000 16064

Ark. 21-46 Saksh. ØRS

Saksid. 2000003563 -

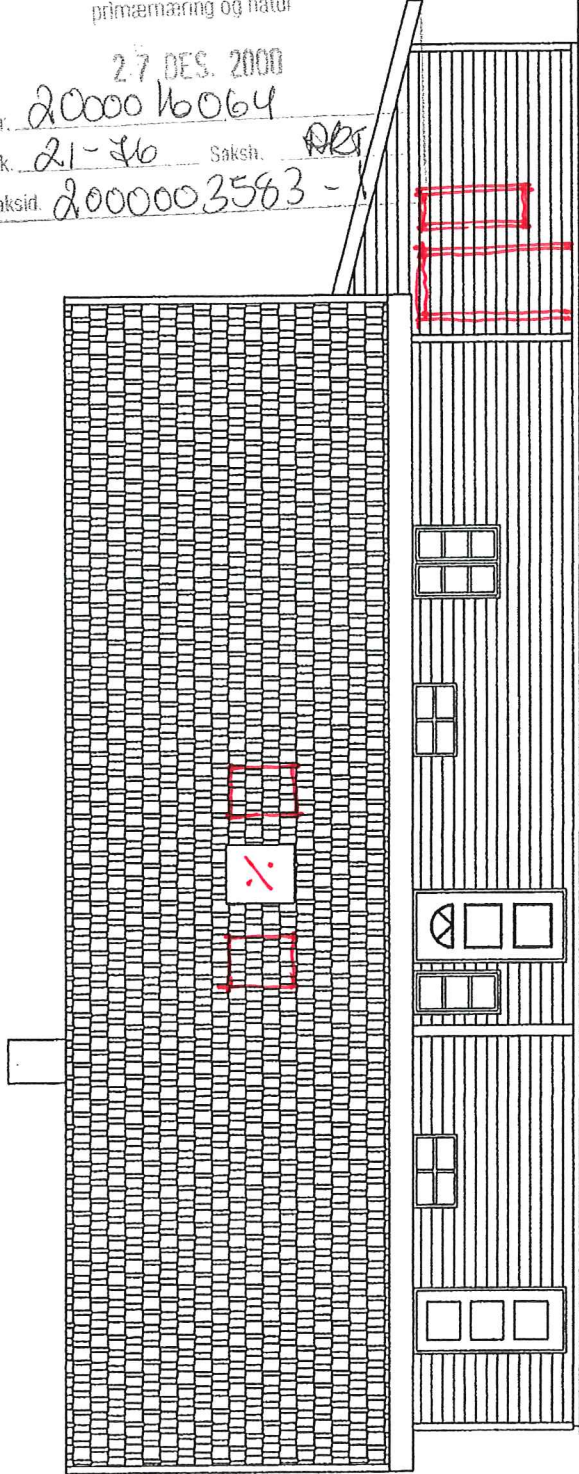

MELAND KOMMUNE

Godtekte. 18/2-2015

Saksnr. DNT sak 35/2015

Sakshandsamar e.f. TO

Arkitekt Mette Kyed Thorson

Sivilarkitekt MINAL

Kvalen 16, N-5955 Lindås

REVIDERT 9.1.2015

| REV | BESKRIVELSE REVISJON | SIGN | DATO |
|--------------------------------------|--|---|--|
| | Granberg Eiendom AS Flatøy 5918 Frekhaug | Kommune: Meland G. nr.: 21 B. nr.: 76 Tegnet av: SLA | Målestokk: 1:100 Date: 17.10.2000 |
| BYGGHERRER: Arlid Våge ADRESSE | | | |
| TEGNING: Fasade nord | | TEGN. NR.: | REV: 05 |
| | | | A |

1107

MELAND KOMMUNE
 Kommunalt avd. tekniske tjenester/
 planzoner og natur

27 DES. 2000

Jnr. 2000016064

Ark. 21-340 Saksh. AKS

Saksid. 2000028583-1

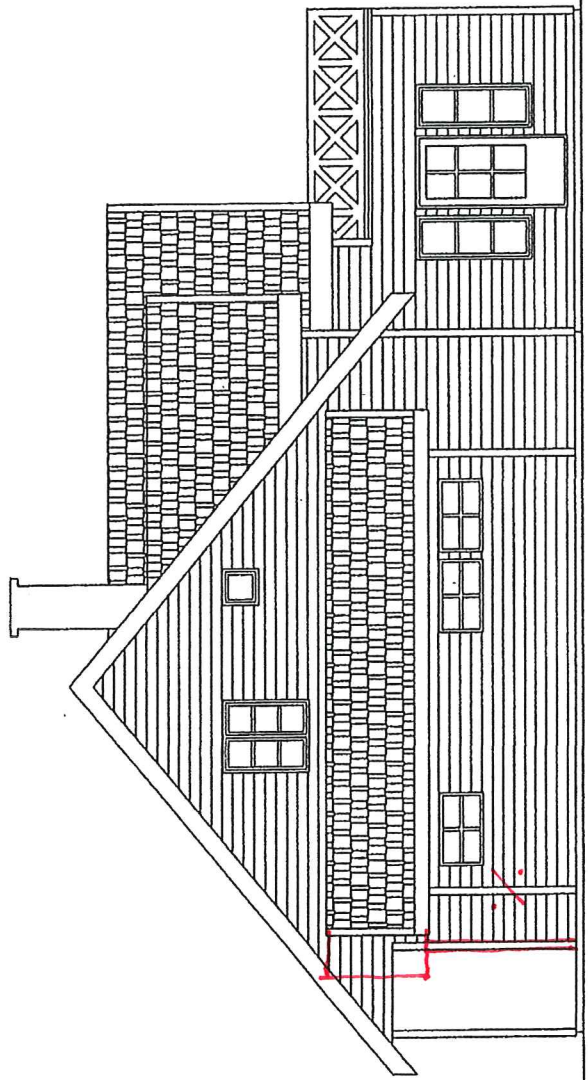

M7350 ~~11~~ ~~11~~ KOMMUNE

Godtekt. 18/02-15

Saksnr. DNT sak 35/2015

Sakshandsamar e.f. AD

Arkitekt Mette Kyed Thorson
 Sivilarkitekt MNAL
 Kvalen 16, N-5955 Lindås

REVIDERT 9.1.2015

| REV | BESKRIVELSE REVISJON | SIGN | DATO |
|--------------------------------------|--|---|--------------------------------------|
| | Granberg Eiendom AS Flatey 5918 Frekhaug | Kommune: Meland G. nr: 21 B. nr: 76 Tegnet av: SLA | Målestokk: 1:100 Dato: 17.10.2000 |
| BYGGHERRER: Arlid Våge ADRESSE | | | |
| TEGNING: Fasade vest | | | |
| TEGN NR: 06 | | | REV: A |

E7

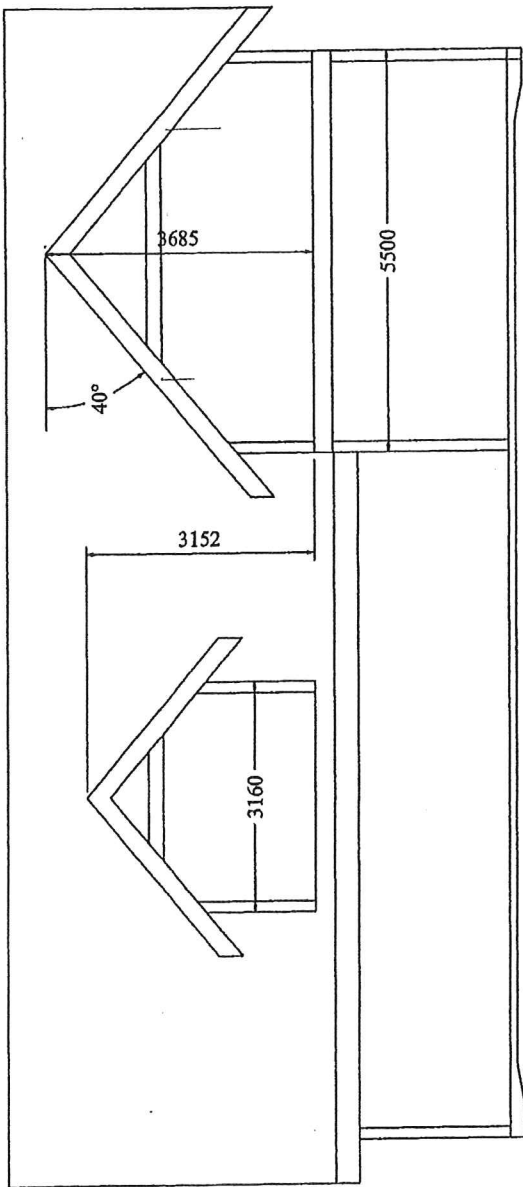

MELAND KOMMUNE
 Kommunalavd. tekniske tjenester/
 planregulering og natur

27. DEB. 2000

Jnr. 200016004
 Ark. 21-16 Saksh. *APR*
 Saksid. 200003583-1

MELAND KOMMUNE
 Godteke 18/02-15
 Saksnr. DNT sak 35/2015
 Sakshandsamar e.f. *AD*

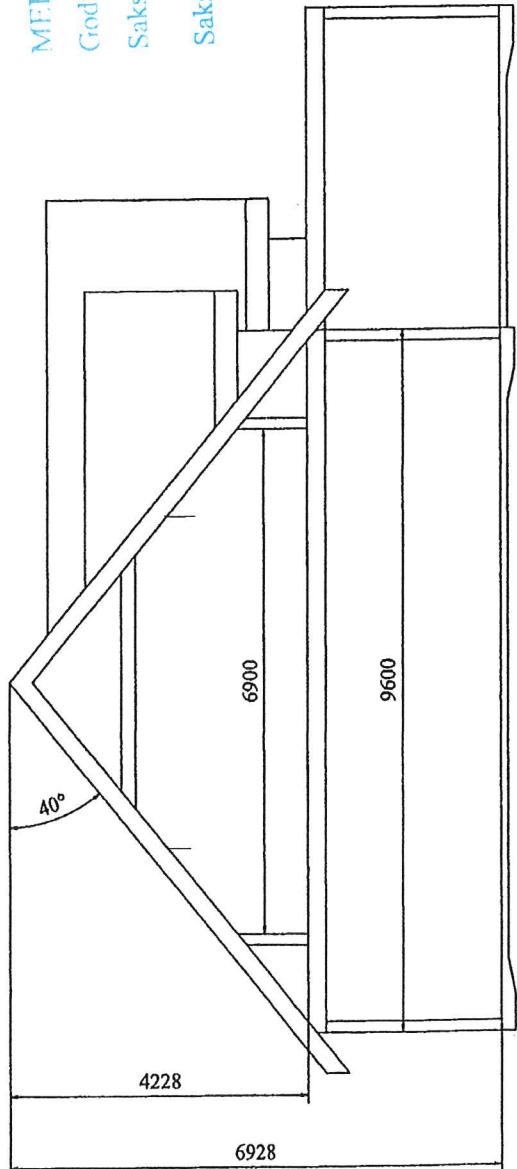

| REV | BESKRIVELSE | REVISION | SIGN | DATO |
|------------------------------------|--|---|--------------------|---------------------|
| | Granberg Eiendom AS Fløy 5918 Frekhang | Kommune: Meland G. nr: 21 B. nr: 76 Tegnet av: SLA | Målestokk 1:100 | Dato: 16.10.2000 |
| BYGGHERR: Artid Våge ADRESSE | | | | |
| TEGNING: Snitt | | | TEGN NR: 07 | REV: A |