

Det som er merket grønt og gult er nytt tiltak i sp.

SITUASJONSKART

Gnr/Bnr: 45/112
Adresse: Strekkeviksvegen 17
Eigar/søkar: Ronny Strekkevik

Kvalitet: FKB-B

Gjeldande plan: KPA
Planformål: Område for bustadar

Vår referanse: ocb

Sign

Vedlegg 5

Målestokk: 1:500
Dato: 08.06.2012

MELAND KOMMUNE MELAND KOMMUNE



Godteke 2-3-15
Saksnr. 14/1754

NSakshandsamar e.f. Jk

- Bolighus
- Andre bygg

GODKJENT

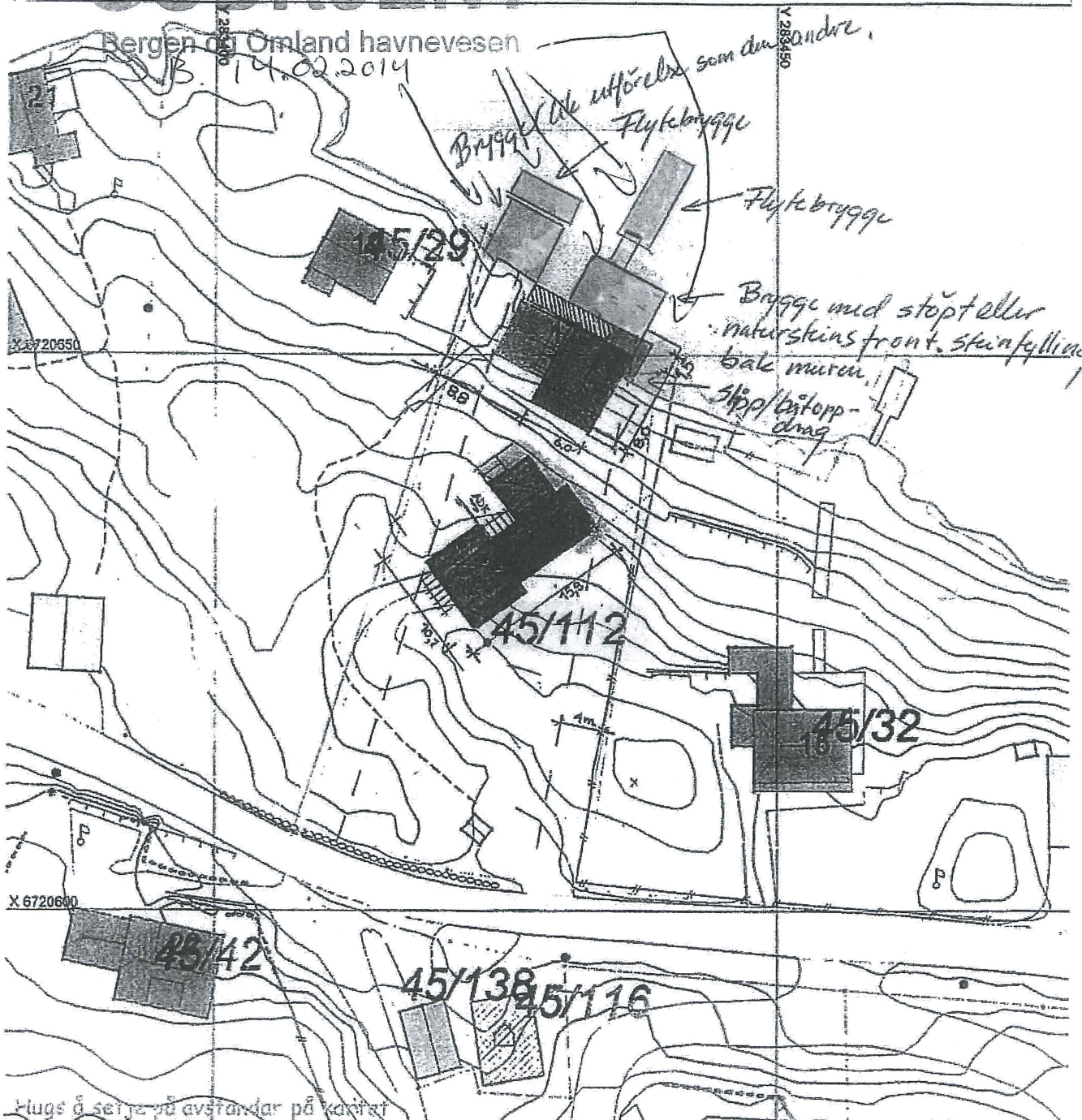

Hugs å setje på avstandar på kartet

SITUASJONSPLAN



Underskrift Situasjonsplan Dato

SITUASJONSKART

Gnr Bnr: 45/112
Adresse: Stekkevikvegen 17
Eigar/sokar: Gerd og Ronny Kaldestad

23.07.12
Jonie Bjerte



VEDL D1
REV. 07.08-13
MELAND KOMMUNE

Kvalitet: FKB-B

Målestokk: 1:500
Dato: 16.07.2012

Gjeldande plan: Kommuneplan
Planformål: Bustad
Vår referanse: OT

- Gjerde
- - - Usikker eigedomsgrense
- Målt eigedomsgrense
- Bolighus
- Andre bygg

Sign.

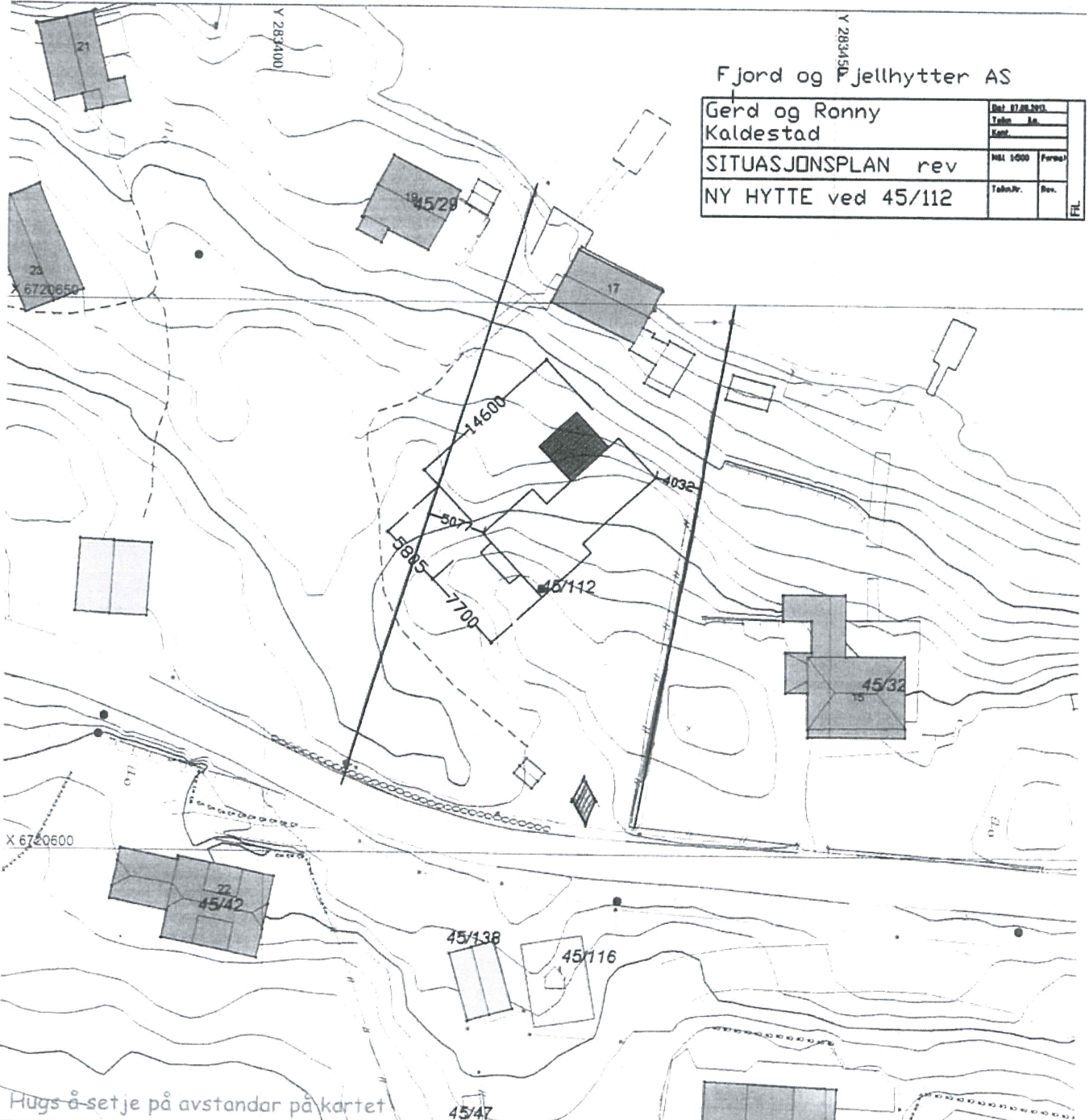

Fjord og Jellhytter AS

| | | | |
|-------------------------|--|-----------------|--------|
| Gerd og Ronny Kaldestad | | Dat. 27.08.2012 | |
| | | Tegn. An. | |
| | | Kont. | |
| SITUASJONSPLAN rev | | Mål 1:500 | Formål |
| NY HYTTE ved 45/112 | | Tegn./r. | Rev. |

Hugs å setje på avstandar på kartet

SITUASJONSPLAN Riktige grenser etter mål i skulddeklingspaper. 17.07.2012
 Tiltak grensevisning av 45/29, 45/112 og 45/32
 Underskrift Situasjonsplan Dato

Ronny Kaldestad, herin i etterlysning. Oline Karbo

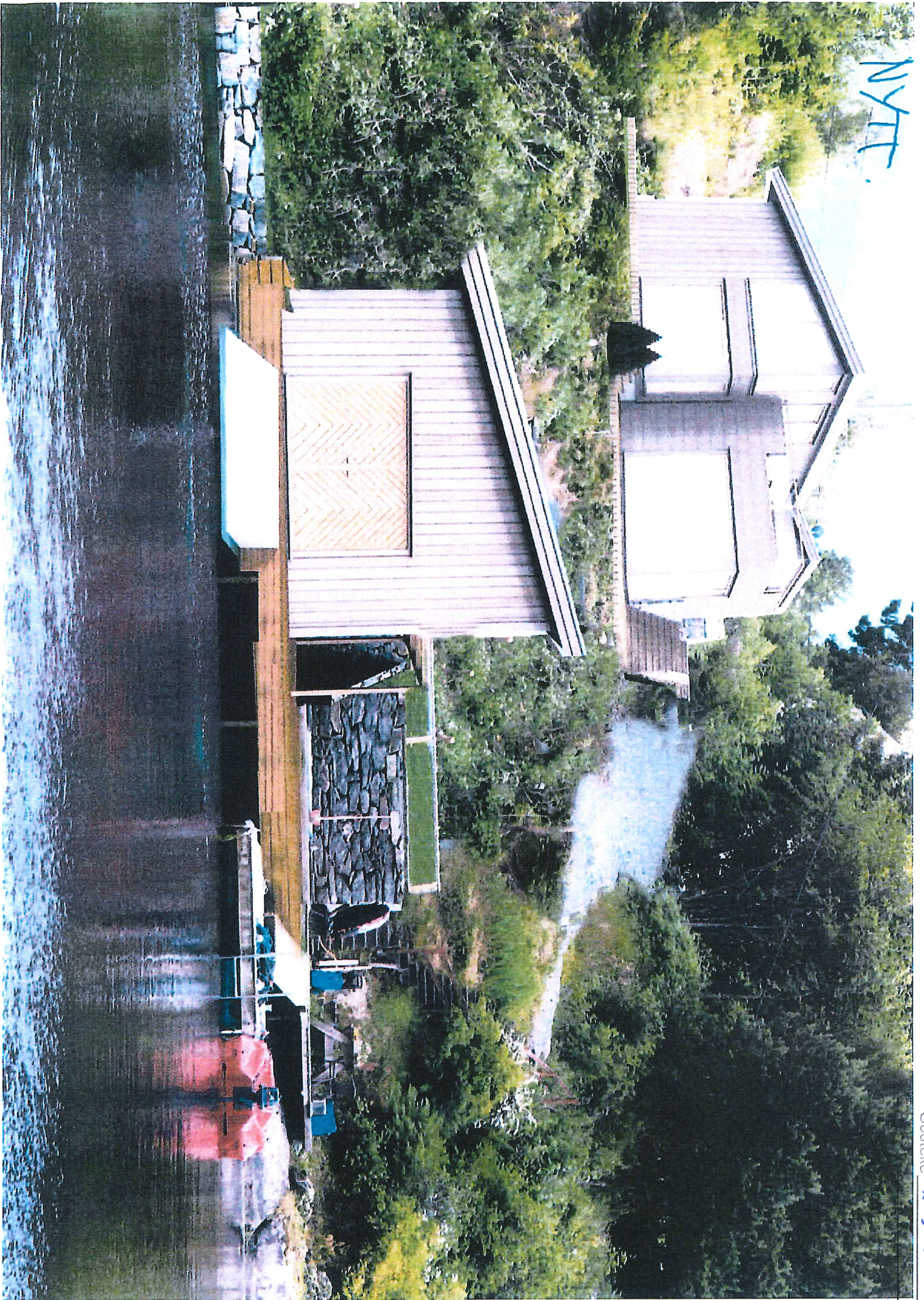

NYTT.

MELAND KOMMUNE
Godteke 2-3-15

1/134
102

Skisse for et bygning.

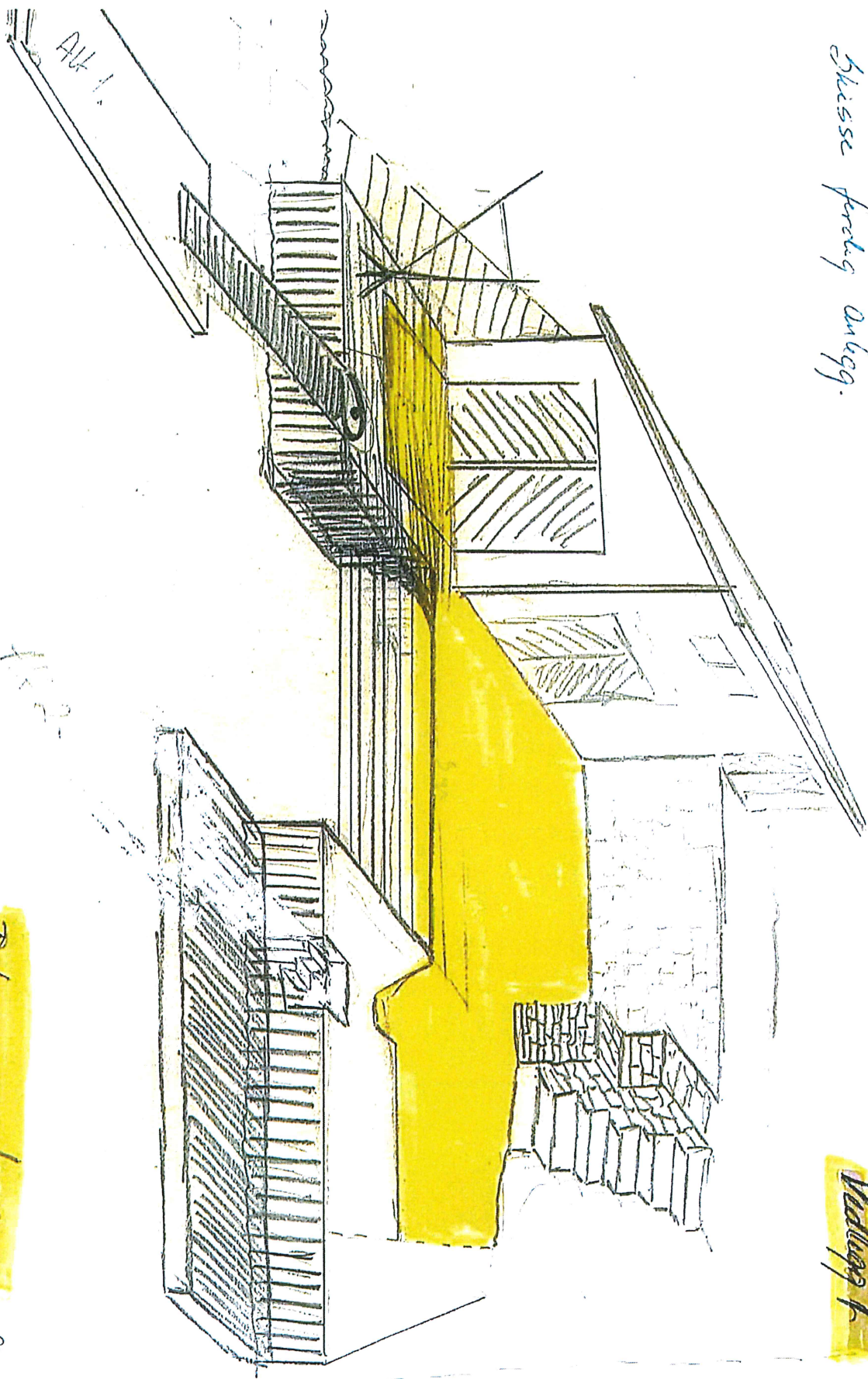

Vedlagt 1

Det som er farve
gult er desisierende
bygge og dekke, samt
det som er godkint kan
v. nummerloget framom næstf.

