

Søknad om tillatelse til tiltak etter plan- og bygningsloven § 20-1 <input type="checkbox"/> Rammetillatelse <input checked="" type="checkbox"/> Ett-trinns søknadsbehandling		Berører tiltaket eksisterende eller fremtidige arbeidsplasser? <input type="checkbox"/> Ja <input checked="" type="checkbox"/> Nei Hvis ja, skal samtykke innhentes fra Arbeidstilsynet før igangsetting av tiltaket. Byggblankett 5177 med vedlegg.
Oppfylles vilkårene for 3 ukers saksbehandling, jf. § 21-7 annet ledd? <input checked="" type="checkbox"/> Ja <input type="checkbox"/> Nei		Berører tiltaket byggverk oppført før 1850, jf. Kulturminneloven § 25, andre ledd? <input type="checkbox"/> Ja <input checked="" type="checkbox"/> Nei Hvis ja, skal uttalelse fra fylkeskommunen foreligge før igangsetting av tiltaket.
Søknad om ansvarsrett for ansvarlig søker Foreligger sentral godkjenning? <input checked="" type="checkbox"/> Ja <input type="checkbox"/> Nei Hvis nei, vedlegg byggblankett 5159.		Opplysninger gitt i søknad eller vedlegg til søknaden, herunder oppretting eller endring av matrikkelenhet, vil bli registrert i matrikkelen.

Søknaden gjelder							
Eiendom/byggested	Gnr. 27	Bnr. 75	Festnr.	Seksjonsnr.	Bygningsnr.	Bolignr.	Kommune MELAND KOMMUNE
	Adresse <i>Moldekleiv</i>				Postnr. 5918	Poststed <i>Frelthaug</i>	
Planlagt bruk/formål	<input type="checkbox"/> Bolig	<input type="checkbox"/> Fritidsbolig	<input type="checkbox"/> Garasje	<input checked="" type="checkbox"/> Annet:	Beskriv Veg og VA ablegg	Bygn.typekode (jf. s. 2)	
	Tiltakets art (flere kryss mulig)		<input type="checkbox"/> Nye bygg og anlegg	<input type="checkbox"/> Endring av bygg og anlegg	<input type="checkbox"/> Endring av bruk	<input type="checkbox"/> Riving	<input type="checkbox"/> Bygn.tekn. installasj.**
		<input type="checkbox"/> Nytt bygg *)	<input type="checkbox"/> Tilbygg, påbygg, underbygg *)	<input type="checkbox"/> Bruksendring	<input type="checkbox"/> Hele bygg *)	<input type="checkbox"/> Nyanlegg *)	<input type="checkbox"/> Oppdeling
		<input type="checkbox"/> Parkeringsplass *)	<input type="checkbox"/> Konstruksjon	<input type="checkbox"/> Vesentlig endring av tidligere drift	<input type="checkbox"/> Deler av bygg *)	<input type="checkbox"/> Endring	<input type="checkbox"/> Sammenføyning
		<input checked="" type="checkbox"/> Anlegg	<input type="checkbox"/> Reparasjon	<input type="checkbox"/> Innhegning mot veg	<input type="checkbox"/> Anlegg	<input type="checkbox"/> Reparasjon	<input type="checkbox"/> Reklame, skilt, innretning e.l.
		<input checked="" type="checkbox"/> Veg	<input type="checkbox"/> Ombygging	<input type="checkbox"/> Oppretting/endring av matrikkelenhet ***)	<input type="checkbox"/> Anlegg	<input type="checkbox"/> Festegrund over 10 år *)	<input type="checkbox"/> Arealoverføring *)
		<input type="checkbox"/> Vesentlig terrenginngrep	<input type="checkbox"/> Fasade	*) Byggblankett 5175 fylles ut og vedlegges. (Vedlegg gruppe A)			
		<input type="checkbox"/> Anlegg	<input type="checkbox"/> Anlegg	**) Gjelder kun når installasjonen ikke er en del av et større tiltak.			
		<input type="checkbox"/> Vesentlig terrenginngrep	<input type="checkbox"/> Anlegg	***) Unntatt fra krav om ansvarsrett. Behandles etter matrikkelloven. Registrert eier underskriver i feltet for tiltakshaver.			

Beskrivelse av vedlegg	Gruppe	Nr. fra - til	Ikke relevant
Opplysninger om tiltakets ytre rammer og bygningsspesifikasjon (Byggblankett 5175)	A	-	<input type="checkbox"/>
Dispensasjonssøknad (begrunnelse/vedtak) (pbl kap. 19)	B	-	<input type="checkbox"/>
Nabovarsling (gjenpart/nabomerknader/kommentarer til nabomerknader)	C	-	<input type="checkbox"/>
Situasjonsplan, avkjørselsplan bygning/eiendom	D	-	<input type="checkbox"/>
Tegninger	E	-	<input type="checkbox"/>
Redegjørelser/kart	F	1 - 14	<input type="checkbox"/>
Søknad om ansvarsrett/gjennomføringsplan	G	1 - 3	<input type="checkbox"/>
Boligspesifikasjon i Matrikkelen	H	-	<input type="checkbox"/>
Uttalelse/vedtak fra annen offentlig myndighet	I	-	<input type="checkbox"/>
Rekvisisjon av oppmålingsforretning	J	-	<input type="checkbox"/>
Andre vedlegg	Q	-	<input type="checkbox"/>

Erklæring og underskrift			
Ansvarlig søker bekrefter at hele tiltaket belegges med ansvar, og dekker kravene i henhold til plan- og bygningsloven. En er kjent med reglene om straff og sanksjoner i pbl kap. 32 og at det kan medføre reaksjoner dersom det gis uriktige opplysninger.			
Ansvarlig søker for tiltaket		Tiltakshaver	
Foretak Leigland Bygg As	Org.nr. 960068424	Navn Leigland Eiendom As	
Adresse		Adresse c/o Leigland Bygg As	
Postnr. 5643	Poststed STRANDVIK	Postnr. 5643	Poststed STRANDVIK
Kontaktperson Mikal Leigland	Telefon 56580070	Mobiltelefon 40402656	Eventuelt organisasjonsnummer 995730901
E-post post@leiglandbygg.no	E-post post@leiglandbygg.no		Telefon (dagtid) 56580070
Dato 18.04.2011	Underskrift <i>Mikal Leigland</i>		Dato 18.04.2011
Gjentas med blokkbokstaver MIKAL LEIGLAND		Gjentas med blokkbokstaver MIKAL LEIGLAND	

Bygningstypekoder**BOLIG**

Dersom bruksarealet til bolig er større enn bruksarealet til annet enn bolig, velges bygningstype kodet innen hovedgruppen "Bolig" (111–199). Ved valg av bygningstype velges den med størst andel av arealet innen hovedgruppen.

Enebolig

- 111 Enebolig
- 112 Enebolig med hybel/sokkelleilighet
- 113 Våningshus

Tomannsbolig

- 121 Tomannsbolig, vertikaldelt
- 122 Tomannsbolig, horisontaldelt
- 123 Våningshus, tomannsbolig, vertikaldelt
- 124 Våningshus tomannsbolig, horisontaldelt

Rekkehus, kjedehus, andre småhus

- 131 Rekkehus
- 133 Kjede-/atriumhus
- 135 Terrassehus
- 136 Andre småhus med 3- boliger eller flere

Store boligbygg

- 141 Stort frittliggende boligbygg på 2 et.
- 142 Stort frittliggende boligbygg på 3 og 4 et.
- 143 Stort frittliggende boligbygg på 5 et. eller mer
- 144 Store sammenbygde boligbygg på 2 et.
- 145 Store sammenbygde boligbygg på 3 og 4 et.
- 146 Store sammenbygde boligbygg på 5 et. eller mer

Bygning for bofellesskap

- 151 Bo- og servicesenter
- 152 Studenthjem/studentboliger
- 159 Annen bygning for bofellesskap*

Fritidsbolig

- 161 Hytter, sommerhus ol. fritidsbygg
- 162 Helårsbolig som benyttes som fritidsbolig
- 163 Våningshus som benyttes som fritidsbolig

Koie, seterhus og lignende

- 171 Seterhus, sel, orbu og liknende
- 172 Skogs- og utmarkskoie, gamme

Garasje og uthus til bolig

- 181 Garasje, uthus, anneks til bolig
- 182 Garasje, uthus, anneks til fritidsbolig

Annen boligbygning

- 193 Boligbrakker
- 199 Annen boligbygning (sekundærbolig reindrift)

ANNET

Dersom bruksarealet ikke omfatter bolig eller bruksarealet til bolig er mindre enn til annet, velges bygningstype kodet innen "Annet" (211–840) ut fra hovedgruppen som samlet utgjør det største arealet. Ved valg av bygningstype velges den med størst andel av arealet innen hovedgruppen.

INDUSTRI OG LAGER**Industribygning**

- 211 Fabrikbygning
- 212 Verkstedsbygning
- 214 Bygning for renseanlegg
- 216 Bygning for vannforsyning
- 219 Annen industribygning *

Energiforsyningsbygning

- 221 Kraftstasjon (> 15 000 kVA)
- 223 Transformatorstasjon (> 10 000 kVA)
- 229 Annen energiforsyning *

Lagerbygning

- 231 Lagerhall
- 232 Kjøle- og fryselager
- 233 Silobygning
- 239 Annen lagerbygning *

Fiskeri- og landbruksbygning

- 241 Hus for dyr/landbruk, lager/silo
- 243 Veksthus
- 244 Driftsbygning fiske/fangst/oppdrett
- 245 Naust/redskapshus for fiske
- 248 Annen fiskeri- og fangstbygning
- 249 Annen landbruksbygning *

KONTOR OG FORRETNING**Kontorbygning**

- 311 Kontor- og administrasjonsbygning, rådhus
- 312 Bankbygning, posthus
- 313 Mediabygning
- 319 Annen kontorbygning *

Forretningsbygning

- 321 Kjøpesenter, varehus
- 322 Butikk/forretningsbygning
- 323 Bensinstasjon
- 329 Annen forretningsbygning *
- 330 Messe- og kongressbygning

SAMFERDSEL OG KOMMUNIKASJON**Ekspedisjonsbygning, terminal**

- 411 Ekspedisjonsbygning, flyterminal, kontrolltårn
- 412 Jernbane- og T-banestasjon
- 415 Godsterminal
- 416 Postterminal
- 419 Annen ekspedisjon- og terminalbygning *

Telekommunikasjonsbygning

- 429 Telekommunikasjonsbygning

Garasje- og hangarbygning

- 431 Parkeringshus
- 439 Annen garasje-/hangarbygning *

Veg- og trafikktilsynsbygning

- 441 Trafikktilsynsbygning *
- 449 Annen veg- og biltilsynsbygning *

HOTELL OG RESTAURANT**Hotellbygning**

- 511 Hotellbygning
- 512 Motellbygning
- 519 Annen hotellbygning *

Bygning for overnatting

- 521 Hospits, pensjonat
- 522 Vandrer-/feriehjem
- 523 Appartement
- 524 Camping/utelehytte
- 529 Annen bygning for overnatting *

Restaurantbygning

- 531 Restaurantbygning, kafébygning
- 532 Sentralkjøkken, kantinebygning
- 533 Gatekjøkken, kioskbygning
- 539 Annen restaurantbygning *

KULTUR OG UNDERVISNING**Skolebygning**

- 611 Lekeparks
- 612 Barnehage
- 613 Barneskole
- 614 Ungdomsskole
- 615 Kombinert barne- ungdomsskole
- 616 Videregående skole
- 619 Annen skolebygning *

Universitets-, høgskole og forskningsbygning

- 621 Universitet/høgskole m/auditorium, lesesal mv.
- 623 Laboratoriebygning
- 629 Annen universitets-, høgskole og forskningsbygning *

Museums- og biblioteksbygning

- 641 Museum, kunstgalleri
- 642 Bibliotek/mediatek
- 643 Zoologisk-/botanisk hage (bygning)
- 649 Annen museums-/biblioteksbygning *

Idrettsbygning

- 651 Idrettshall
- 652 Ishall
- 653 Svømmehall
- 654 Tribune og idrettsgarderobe
- 655 Helsestudio
- 659 Annen idrettsbygning *

Kulturhus

- 661 Kino-/teater-/opera-/konsertbygning
- 662 Samfunnshus, grendehus
- 663 Diskotek
- 669 Annen kulturhus *

Bygning for religiøse aktiviteter

- 671 Kirke, kapell
- 672 Bedehus, menighetshus
- 673 Krematorium/gravkapell/bårehus
- 674 Synagoge, moske
- 675 Kloster
- 679 Annen bygning for religiøse aktiviteter *

HELSE**Sykehus**

- 719 Sykehus *

Sykehjem

- 721 Sykehjem
- 722 Bo- og behandlingssenter
- 723 Rehabiliteringsinstitusjon, kurbad
- 729 Annen sykehjem *

Primærhelsebygning

- 731 Klinikk, legekontor/-senter/-vakt
- 732 Helse-/sosialsenter, helsestasjon
- 739 Annen primærhelsebygning *

FENGSEL, BEREDSKAP O.A.**Fengselsbygning**

- 819 Fengselsbygning *

Beredskapsbygning

- 821 Politistasjon
- 822 Brannstasjon, ambulansstasjon
- 823 Fyrstasjon, losstasjon
- 824 Stasjon for radarovervåk. av fly-/skipstrafikk
- 825 Tilfluktsrom/bunker
- 829 Annen beredskapsbygning *
- 830 Monument
- 840 Offentlig toalett

*) eller bygning som har nær tilknytning til/ tjener slike bygninger

MELAND KOMMUNE
 Godteke 24/08-1
 Saksnr. DNT saks 3811
 Sakshandsamar e.f. *BO*

TEGNFORKLARING

- Veiplan
- Grøft/bunn
- Sentering
- Grensarbeid
- Vegplan
- Profilnummer
- Friskt
- Endingsgrense
- Byggingrense
- Etc. eiendomsgrænser

MELAND KOMMUNE
 Kommuneplan og tekniske tjenester
 20. APR. 2011
 Jnr. 11/648
 Ark. 27/75
 Saksh. 11/750-1

Rev.	Dato	Sen.	Revisjonen gjelder
Oppdragsnr.	LEIGLAND EIENDOM AS		
Prosjekt	BOLIGFELT MOLDEKLEIV.		
Prosjekt	Vegplan.		
Ansvarlig	Arne Haugen VVA-prosjektering		
Ansvarlig	1:500 (A1)		
Dato	29.03.11		
Bladnr.	7310		
Blad	500		

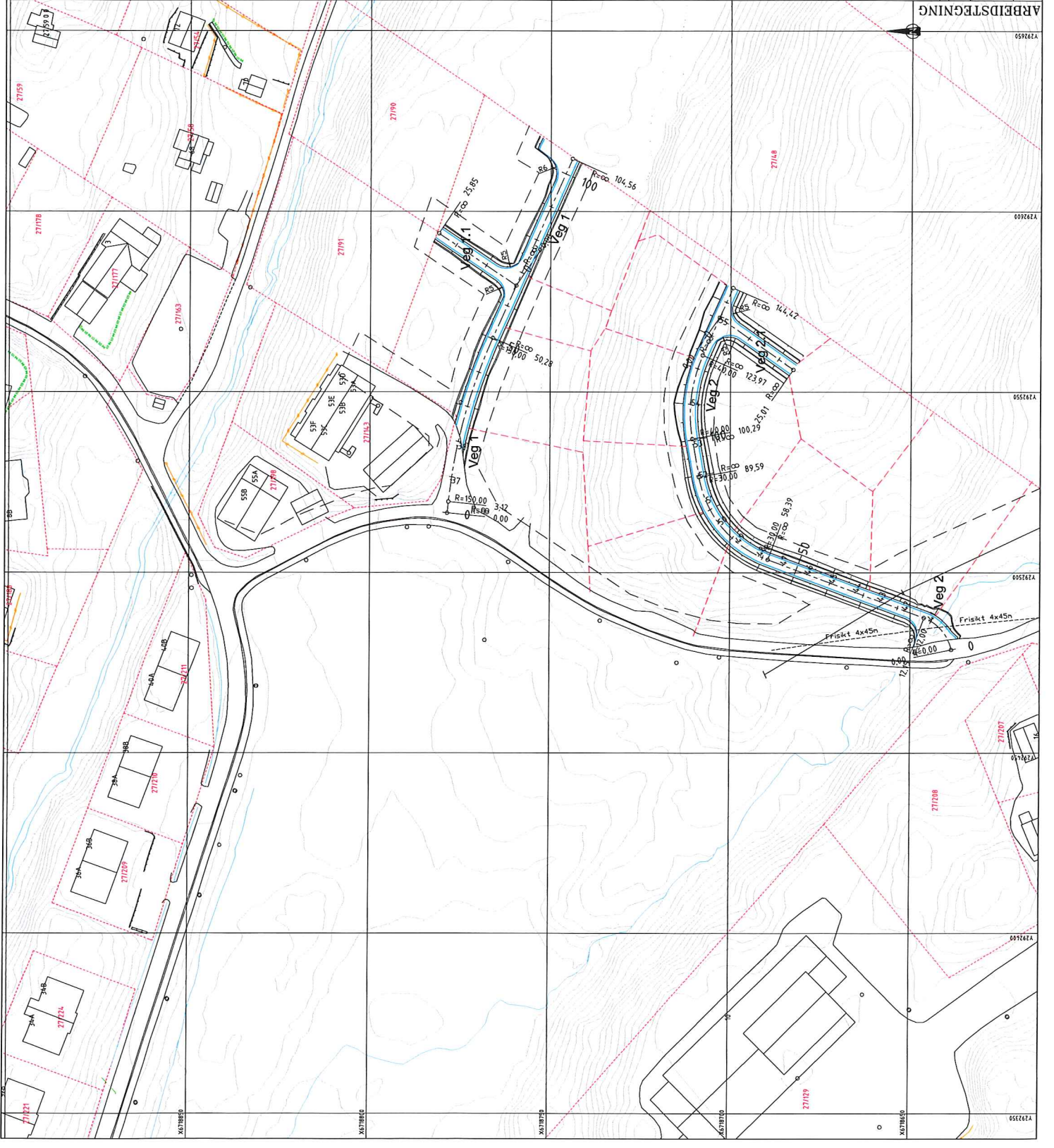

MELAND KOMMUNE
Godteke 24.05.11
Saksnr. 217 sak 388/11
Sakshandsamar e.f. AD

① MERKEMÅT:
Prosjekt eksisterende ledninger er røde.
Frigaves og heider kontrollides for oppsett
VA-graft

② VA, Tiltaking 15 eksisterende avløpsrør, 25 nytt
1-rør i kun ferdigslatte rørgroppe for
450mm PE-ledning, gjennomføring i kumveg, og
demning av eksisterende bildekk.
SP, tilføring av 450mm PVC-ledning i
kumveg, og 450mm PE-ledning i
450mm for tilføring av avløpsrør og trykkløst
spilvannsleding, gjennomføring i kumveg

MELAND KOMMUNE
Kommunegård, natur, næring
og tekniske tjenester
20. APR. 2011
Jnr. 11/6148
Ark. 217/75 Saksh.
Saksnr. 11/750-1

TEGNFORKLARING

- Ekksisterende Prosjektert
- Vannledning (V)
 - Spilvannsleding (SP)
 - Overvannsleding (OV)
 - Støttekum
 - Ø400/425mm støttekum (S mm)
 - Staker
 - Staker på vannledning

Avstikk til eksisterende:
Ø400mm PE 80 PE 80 VL
Ø400mm PE 80 PE 80 SP
Legges ned med min 45°

Avstikk til lommer avdultes min 20cm ut fra
vegg, min 60cm fra hovedledningsgrøft eller
tilsvarende. Der sporenes grøft min 20cm videre fra avstikk
avstikk

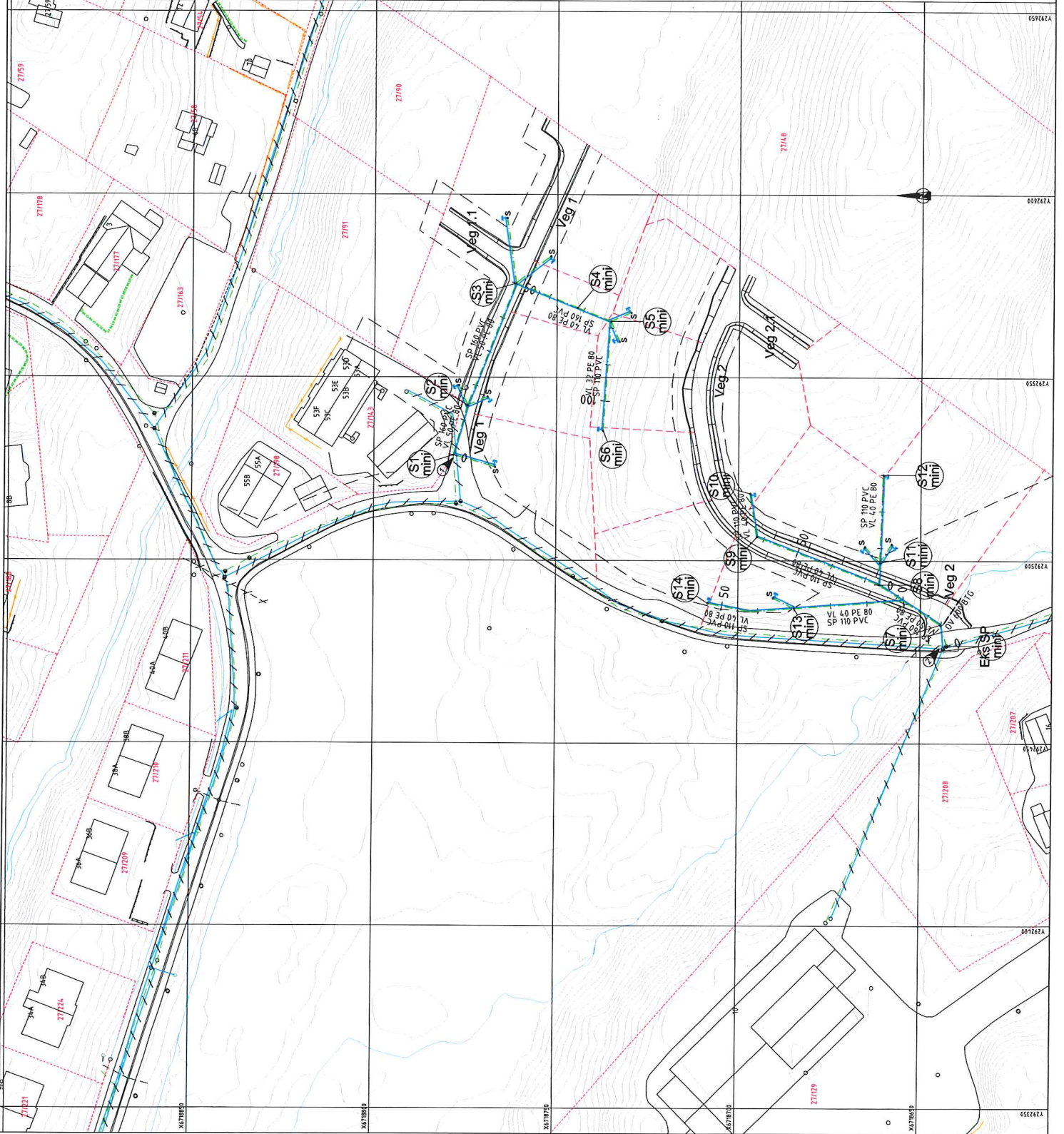

ARBEIDSTEKNING

Rev.	Dato	Opparbeidelse	Rev.	Opparbeidelse
1		LEIGLAND EIENDOM AS	1	
		BOLIGFELT MOLDEKLEIV.		
		VA-plan.		
Utarbeidet av: Arne Haugen VVA-prosjektering			Skala: 1:500 (A1)	
Tegnningens tittel: VA-plan			Bladnummer: 7310	
Tegningens referanse: 11/750-1			Bladformat: A1	
Tegningens status: Prosjekt			Bladnummer: 600	

Trase 2

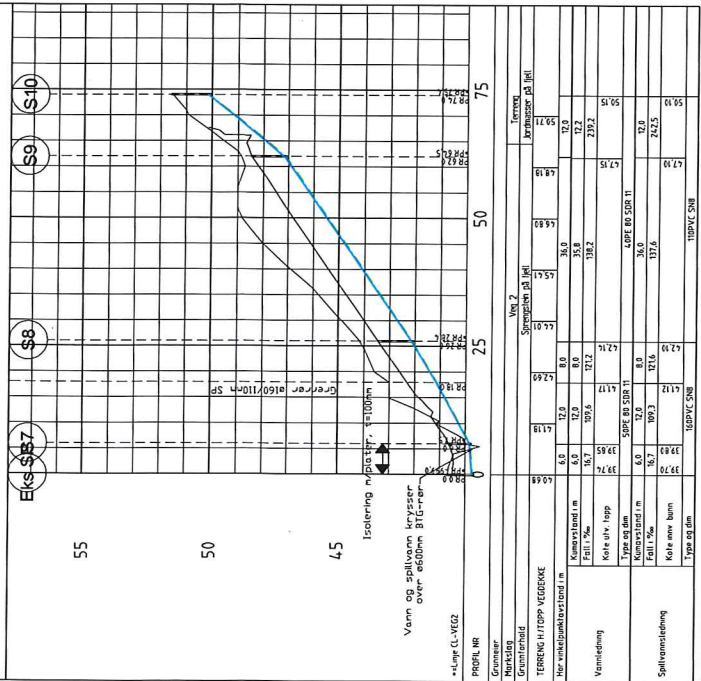

Trase 3

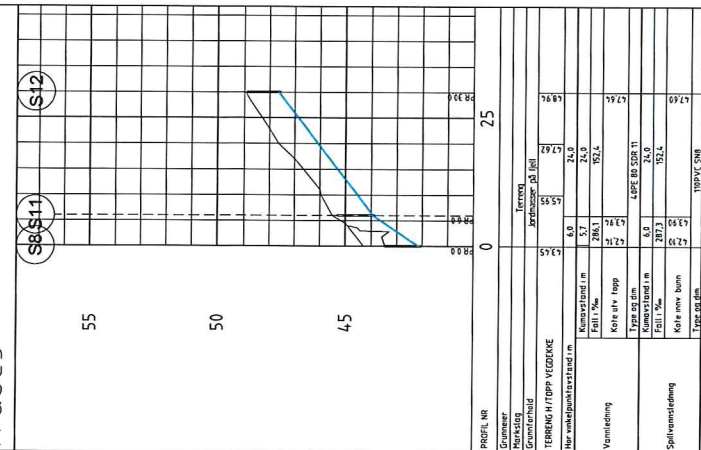

Trase 4

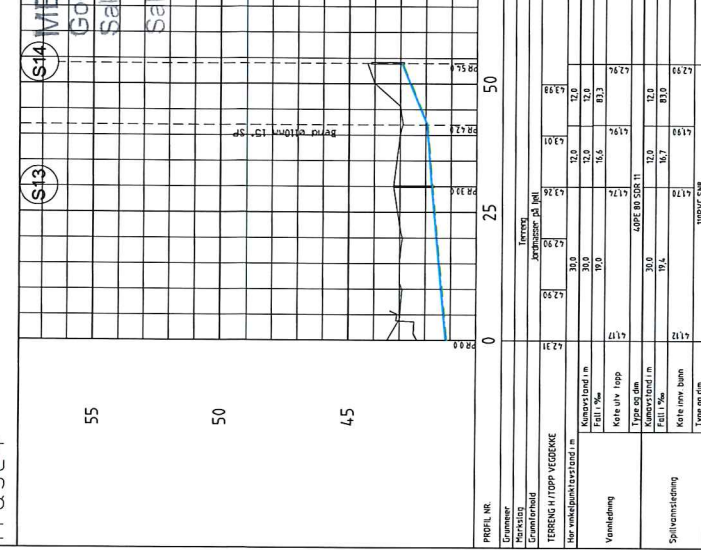

MEGLAND KOMMUNE
Gadeke 24/08-11
Saksnr. DNT sak 319/11
Sakshandsamar e.f. 40

- MERKBEI:**
 1. Plassering eksisterende lønninger er usikker. Frigraes og høyder kontrollertes for oppstart VA-tratt.
 2. VA-Trinnsling på eksisterende avskilt på veit. Type 100 mm. Krets i bruk i forbindelse med demning av eksisterende båndleders. SP: Innføring av 400mm PVC-ledning i eksisterende utvaskingsledning. Type 100 mm. Krets i bruk i forbindelse med oppføring av vannrett. SP: Innføring av 400mm PVC-ledning i eksisterende utvaskingsledning. Type 100 mm. Krets i bruk i forbindelse med oppføring av vannrett.

WELLS & ASSOCIATES
Kommunedirektoratet
og tekniske tjenester
20. April 2011
Jnr. 11/6148
Ark. 27/75
TEGNFORKLARING 11/750-1

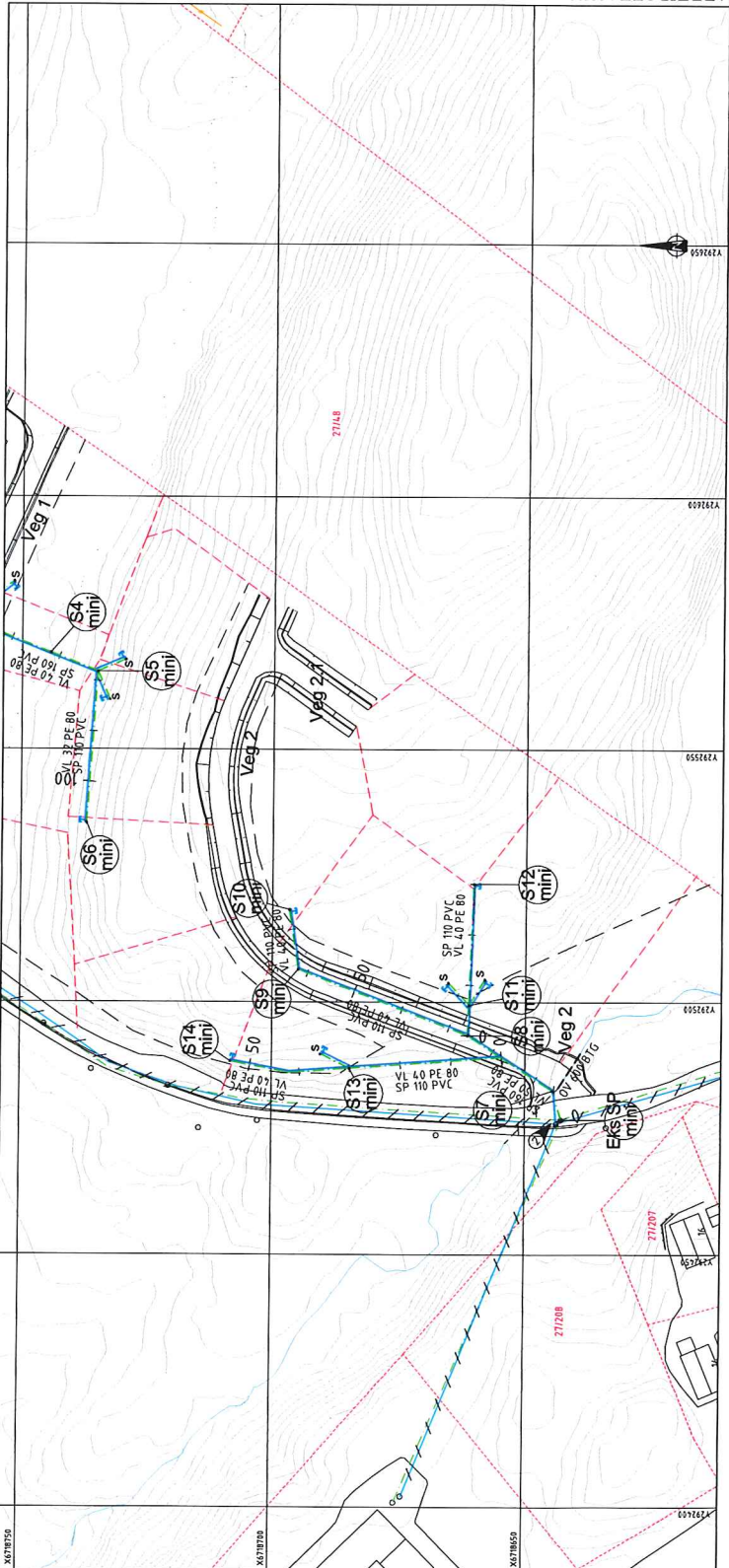

- TEGNFORKLARING**
- Projekter:
 - Vanning VU
 - Spilvannledning (SP)
 - Overvannledning (OV)
 - Stakelum
 - Stakerer
 - Stoppekan på vanning
 - Avskilt til arealutvikling
 - 400mm PE80 PVC VL 40 PE 80
 - 110 PVC VL 40 PE 80
 - Legges ned min 40 cm
 - Avskilt til lomber avdultes min 20cm ut fra veikant, min 60cm fra hovedveggraff eller annen utvaskingsledning. Avskilt legges på sprenges grøft min 20cm vider fra avdultes avskilt



LEIGLAND EIENDOM AS
 BOLIGBEIT MOLDEKLEIV.
 Ledningsplan og -profil Veg 2.
 Eks SP-S14.
 Arne Hauzen VA-prosjektering
 7310
 602

MELAND KOMMUNE
 Godteke 2408-11
 Saksnr. DVI sak 3811
 Sakshandsamar e.f. *BD*

OVERBYGGING VEG

- 50 mm  Siltelag, Agb16, 50 mm
- 150 mm  Bærelag, Gk 0-32 mm, 100 mm
- 650 mm  Forsterkningslag, sprengstein, 500 mm/
Undersprengning 500mm på fjell

Underbygging av fjell eller sprengsteinsfylling

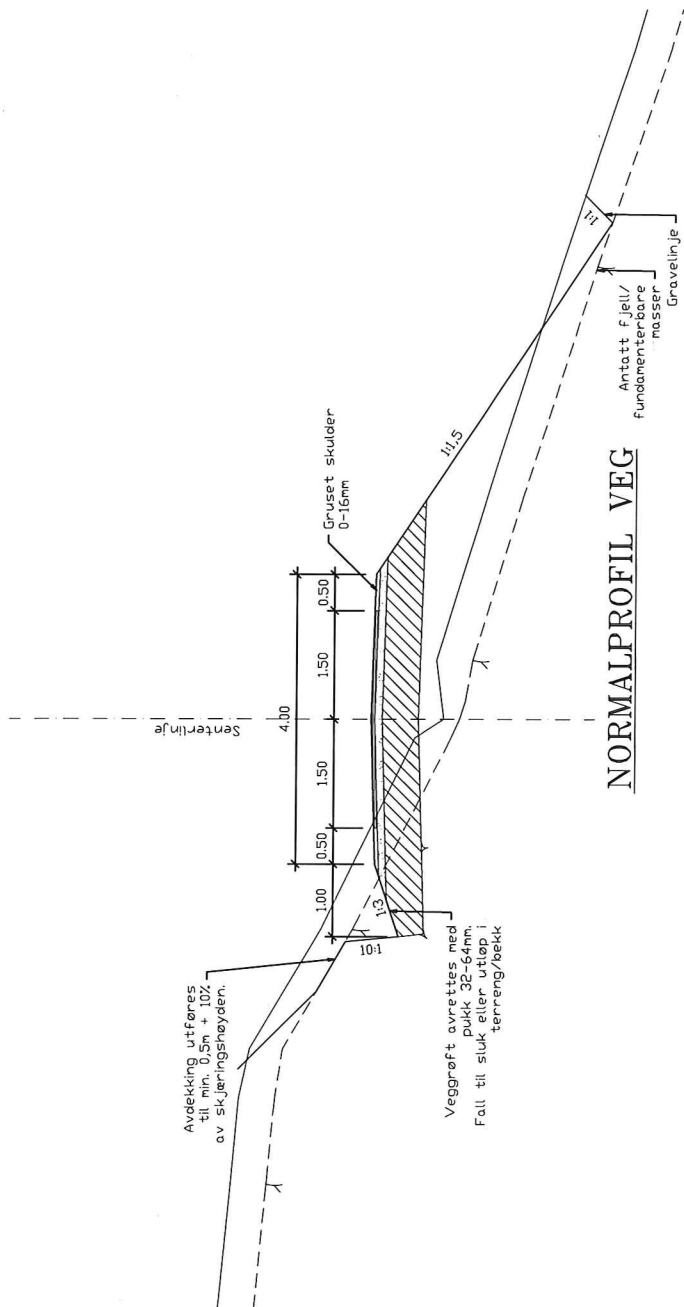

ARBEIDSTEKNING

Rev.	Date	Sign.	Revisjonen gjelder
Oppdragsgiver	LEIGLAND EIENDOM AS		
Prosjekt	BOLIGFELT MOLDEKLEIV.		
	Normalprofil.		
Skisse	Arne Haugen VVA-prosjektering		
	Fabrikkegt. 7B 2009 BERGEN. Tlf.: 55 59 82 80		
Fig.nr.	7310	Proj. nr.	7310
Bl. nr.	510	Oppdr. nr.	510

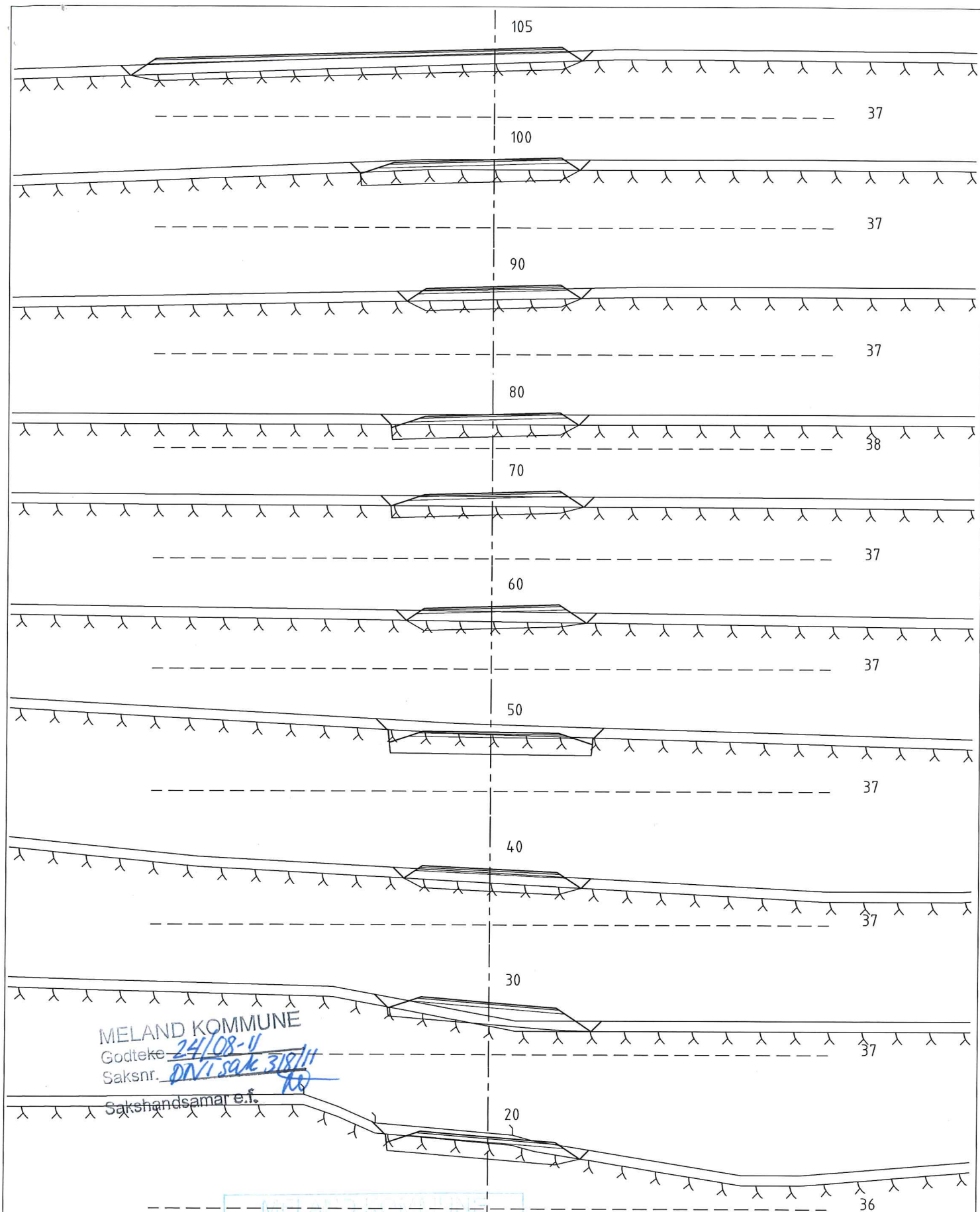

MELAND KOMMUNE
 Godteke 24/08-11
 Saksnr. DNV/SAK 318/11
 Sakshandsamar e.f. TK

MELAND KOMMUNE
 Kommunelavd. natur, næring
 og tekniske tjenester
 20 APR. 2011
 J.nr. 11/6148
 Ark. 27/75 Saksh.
 Saksh. 11/750-1

ARBEIDSTEGNING

Rev.	Dato	Sign.	Revisjonen gjelder		
Oppdragsgiver			LEIGLAND EIENDOM AS		
Prosjekt			Tegn.	Kontr.	Godkj.
Boligfelt Moldekleiv.			ANH	ANH	
Tverrprofiler Veg1			Dato: 29.03.11		
			Målestokk: 1:100		
			Prosjektnr.		
Siv.ing. Arne Haugen VVA-prosjektering			7310		
Fabrikkgt. 7B 5059 BERGEN. Tlf.: 55 59 82 80			Tegningsnr.	Rev.	
			520		

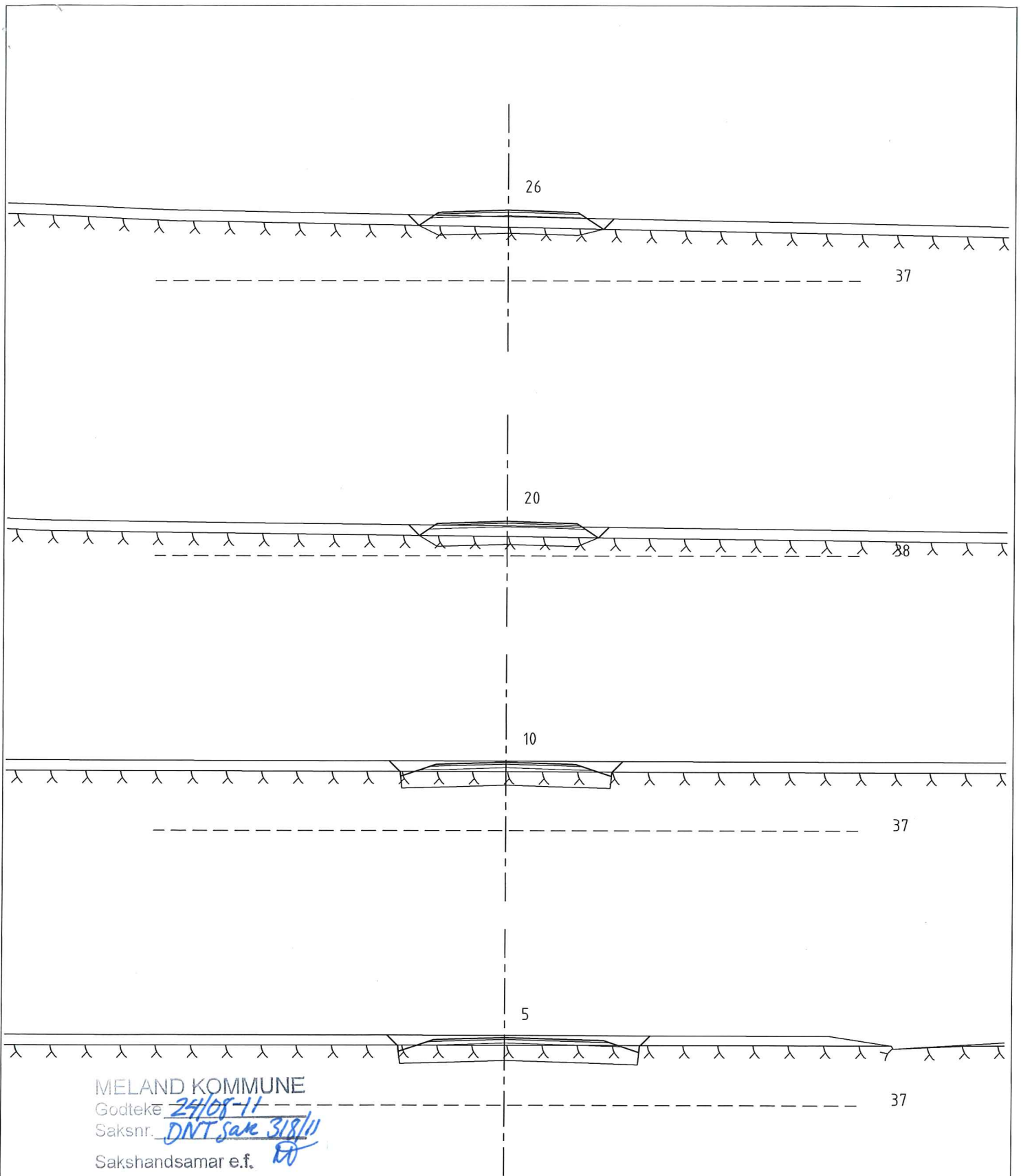

MELAND KOMMUNE

Godteke 24/08-11

Saksnr. DNT sak 318/11

Sakshandsamar e.f. [Signature]

MELAND KOMMUNE
 Kommune e.v.d. nat. r. høring
 og tekniske tjenester

20.12.2011

J.nr. 11/6148

Ark. 27/75 Sakst. _____

Saksid. 11/750-1

ARBEIDSTEGNING

Rev.	Dato	Sign.	Revisjonen gjelder			
Oppdragsgiver						
LEIGLAND EIENDOM AS						
Prosjekt						
Boligfelt Moldekleiv.				Tegn.	Kontr.	Godkj.
Tverrprofiler Veg1.1				ANH	ANH	
				Dato: 29.03.11		
				Målestokk: 1:100		
				Prosjektnr.		
				7310		
Siv.ing. Arne Haugen VVA-prosjektering						
Fabrikgt. 7B 5059 BERGEN. Tlf.: 56 69 82 80						
				Tegningsnr.	Rev.	
				521		

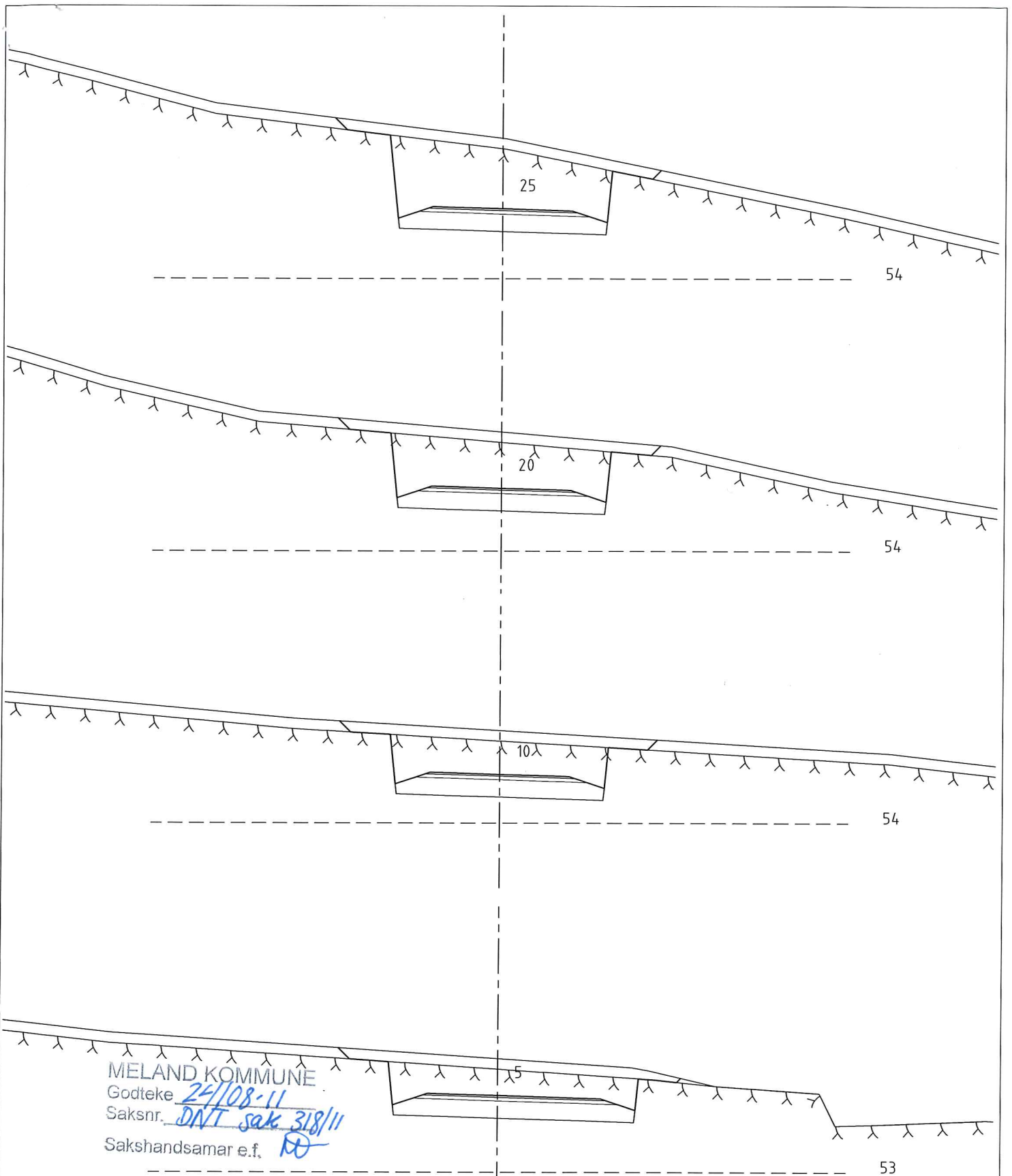

MELAND KOMMUNE
 Godteke 24/08-11
 Saksnr. DNT sak 318/11
 Sakshandsamar e.f. RD

MELAND KOMMUNE
 Kommunale næringsnæring
 og tekniske tjenester
 29 APR. 2011
 J.nr. 11/6148
 Ark. 27/75 Saksst.
 Saksnr. 11/750-1

ARBEIDSTEGNING

Rev.	Dato	Sign.	Revisjonen gjelder			
Oppdragsgiver						
LEIGLAND EIENDOM AS						
Prosjekt						
Boligfelt Moldekleiv. Tverrprofiler Veg2.1				Tegn. ANH	Kontr. ANH	Godkj.
				Dato: 29.03.11		
				Målestokk: 1:100		
Siv.ing. Arne Haugen VVA-prosjektering				Prosjektnr. 7310		
Fabrikgt. 7B 5059 BERGEN. TEL.: 55 59 82 60				Tegningsnr. 523	Rev.	

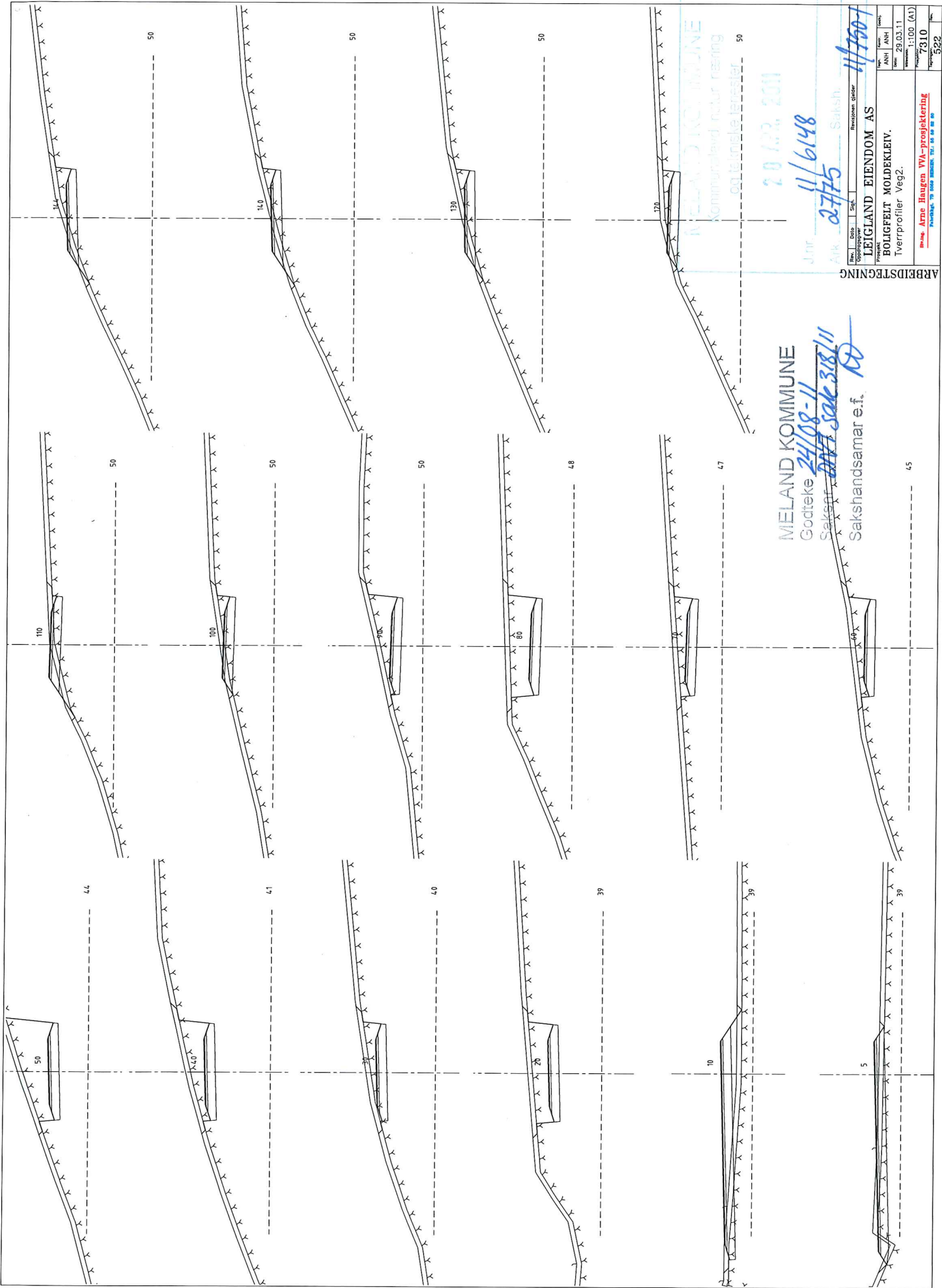

MELAND KOMMUNE
 Godteke 24/08-11
 Sakst. sak 318/11
 Sakshandsamar e.f. *AD*

MELAND KOMMUNE
 Kommuneledelse/rut. næring
 001 tekniske tjenester

20.12.2011

Juni 11/6148

AKK 2775 Saksh.

11/7507

ARBEIDSTEGNING

Rev.	Dato	Utf.	Rev.	Dato	Utf.
Oppdragsnavn					
LEIGLAND EIENDOM AS					
Prosjekt					
BOLIGFELT MOLDEKLEIV.					
Tverrprofiler Veg2.					
Rev. No.					
7310					
Rev. No.					
522					

45

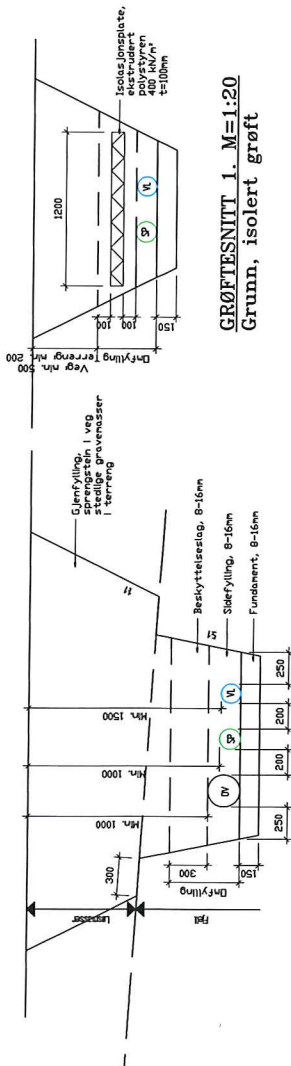

GRØFTESNITT 1. M=1:20
Grunn, isolert grøft

TYPISK GRØFTESNITT. M=1:20
Vann-, spillvann- og overvannsledning

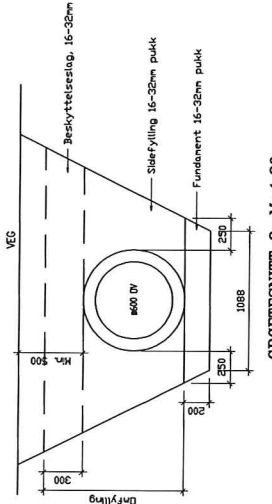

GRØFTESNITT 2. M=1:20
Stikkrenne

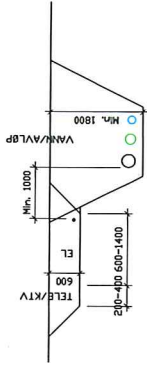

GRØFTESNITT 3. M=1:50
Tele/KTV, strøm og vann/avløp

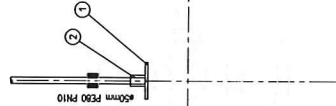

— = eksisterende rørdeler
— = nye rørdeler

SNITT STAKEKUM. M=1:20

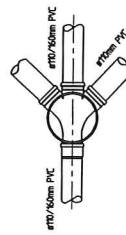

PLAN STAKEKUM. M=1:20

Pos	Beskrivelse	Ø/mm	NT	Ant	Anmerkning
1	Blindflens	Ø150mm	PN10	3	mv/z innv. qlenger
2	Tilpunning	Ø50mm	PN10	2	mv/z utv. qlenger

PLAN VANNKUM. M=1:20

WEGLAND KOMPAKTA
Kontroll av natur røising og tekniske løsninger

20.03.2011

JMF 11/6/48
Ark 27/75
Saksnr. 11/750-1

ARBEIDTEGNING

Rev.	Dato	Sign.	Revisjonen gjelder
1			WEGLAND EIENDOM AS BOLIGFELT MOLDEKLEIV. Grøfte- og kumdetaljer.

Utarbeidet av: ANH
Tegnet av: ANH
Dato: 29.03.11
Prosjekt: 7310
Blad: 610

Wegland
Prestegata 79 5009 BRENDEN, TEL: 52 82 80