

Søknad om tillatelse til tiltak

etter plan- og bygningsloven § 20-1

Rammetillatelse

Ett-trinns søknadsbehandling

Oppfylles vilkårene for 3 ukers saksbehandling, jf. § 21-7 annet ledd? Ja Nei

Søknad om ansvarsrett for ansvarlig søker

Foreligger sentral godkjenning? Ja Nei

Hvis nei, vedlegg byggblankett 5159.

MELAND KOMMUNE

Godtekte

Saksnr.

Søknadsnummer

27/03-2015
DVT sak 70/2015
FD

Internsikring AS

Berører tiltaket eksisterende eller fremtidige arbeidsplasser? Ja Nei

Hvis ja, skal samtykke innhentes fra Arbeidstilsynet før igangsetting av tiltaket. Byggblankett 5177 med vedlegg.

Berører tiltaket byggverk oppført før 1850, jf. Kulturminneloven § 25, andre ledd? Ja Nei

Hvis ja, skal uttalelse fra fylkeskommunen foreligge før igangsettelse av tiltaket.

Opplysninger gitt i søknad eller vedlegg til søknaden, herunder oppretting eller endring av matrikkelenhet, vil bli registrert i matrikkelen.

Søknaden gjelder									
Eiendom/ byggested	Gnr. 38	Bnr. 12/19	Festenr.	Seksjonsnr.	Bygningsnr.	Bolignr.	Kommune Meland		
	Adresse Rifsgård				Postnr. 5918	Poststed Frekhaug			
Planlagt bruk/formål	<input type="checkbox"/> Bolig	<input type="checkbox"/> Fritidsbolig	<input type="checkbox"/> Garasje	Beskriv Annet: Bygging av veg og park, plass			Bygn.typekode (jf. s. 2)		
	Nye bygg og anlegg		Nytt bygg *)	<input checked="" type="checkbox"/>	Parkeringsplass *)	<input type="checkbox"/>	Anlegg	<input checked="" type="checkbox"/>	Veg
Tiltakets art pbl § 20-1 (flere kryss mulig)	Endring av bygg og anlegg		Tilbygg, påbygg, underbygg *)			Fasade			
			Konstruksjon		Reparasjon		Ombygging		Anlegg
	Endring av bruk		Bruksendring			Vesentlig endring av tidligere drift			
	Riving		Hele bygg *)			Deler av bygg *)		Anlegg	
	Bygn.tekn. installasj.**)		Nyanlegg *)			Endring		Reparasjon	
	Endring av bruks-enhet i bolig		Oppdeling			Sammenføyning			
	Innhegning, skilt		Innhegning mot veg			Reklame, skilt, innretning e.l.			
	Oppretting/endring av matrikkelenhet ***)		Grunneiendom *)			Anleggseiendom		Festegrunn over 10 år	
*) Byggblankett 5175 fylles ut og vedlegges. (Vedlegg gruppe A)			**) Gjelder kun når installasjonen ikke er en del av et større tiltak.			***) Unntatt fra krav om ansvarsrett. Behandles etter matrikkelloven. Registrert eier underskriver i feltet for tiltakshaver.			

Vedlegg				
Beskrivelse av vedlegg	Gruppe	Nr. fra - til		Ikke relevant
Opplysninger om tiltakets ytre rammer og bygningsspesifikasjon (Byggblankett 5175)	A	-		<input checked="" type="checkbox"/>
Dispensasjonssøknad (begrunnelse/vedtak) (pbl kap. 19)	B	-		<input checked="" type="checkbox"/>
Nabovarsling (Kvittering for nabovarsel/Opplysninger gitt i nabovarsel/nabomerknader/kommentarer til nabomerknader)	C	1	- 1	<input type="checkbox"/>
Situasjonsplan, avkjørselsplan bygning/eiendom	D	1	- 1	<input type="checkbox"/>
Tegninger	E	-		<input type="checkbox"/>
Redegjørelser/kart	F	-		<input checked="" type="checkbox"/>
Søknad om ansvarsrett/gjennomføringsplan	G	1	- 2	<input type="checkbox"/>
Boligspesifikasjon i Matrikkelen	H	-		<input checked="" type="checkbox"/>
Uttalelse/vedtak fra annen offentlig myndighet	I	1	- 1	<input type="checkbox"/>
Rekvisisjon av oppmålingsforretning	J	-		<input checked="" type="checkbox"/>
Andre vedlegg	Q	-		<input checked="" type="checkbox"/>

Erklæring og underskrift			
Ansvarlig søker bekrefter at hele tiltaket belegges med ansvar, og dekker kravene i henhold til plan- og bygningsloven. En er kjent med reglene om straff og sanksjoner i pbl kap. 32 og at det kan medføre reaksjoner dersom det gis uriktige opplysninger.			
Ansvarlig søker for tiltaket		Tiltakshaver	
Foretak Egil Gripsgård	Org.nr. 970054758	Navn Karsten Torkildsen	
Adresse Riplevikvegen 22		Adresse Stølsveien 94 E	
Postnr. 5918	Poststed Frekhaug	Postnr. 5262	Poststed Arnatveit
Kontaktperson Egil	Telefon 56177326	Eventuelt organisasjonsnummer	
E-post egil.gripsgard@live.no		E-post	
Dato 30.01.2015		Dato 30.01.2015	
Underskrift Egil Gripsgård		Underskrift Karsten Torkildsen	
Gjentas med blokkbokstaver Egil Gripsgård		Gjentas med blokkbokstaver Karsten Torkildsen	

SITUASJONSKART

Gnr/Bnr: 38/12, 19

Adresse:

Eigar/søkar:

Kvalitet : FKB-B

Gjeldande plan :

Planformål :

Vår referanse: PAS

MELAND KOMMUNE

Møteteke 27/03-2015

Saksnr. DNT sak 70/2015





Saksbehandlar e.f. [Signature]

Målestokk: 1:500
Dato: 03.02.2015



MELAND
KOMMUNE



-  Gjerde
-  Usikker eigedomsgrense
-  Målt eigedomsgrense
-  Bolighus
-  Andre bygg

Sign.

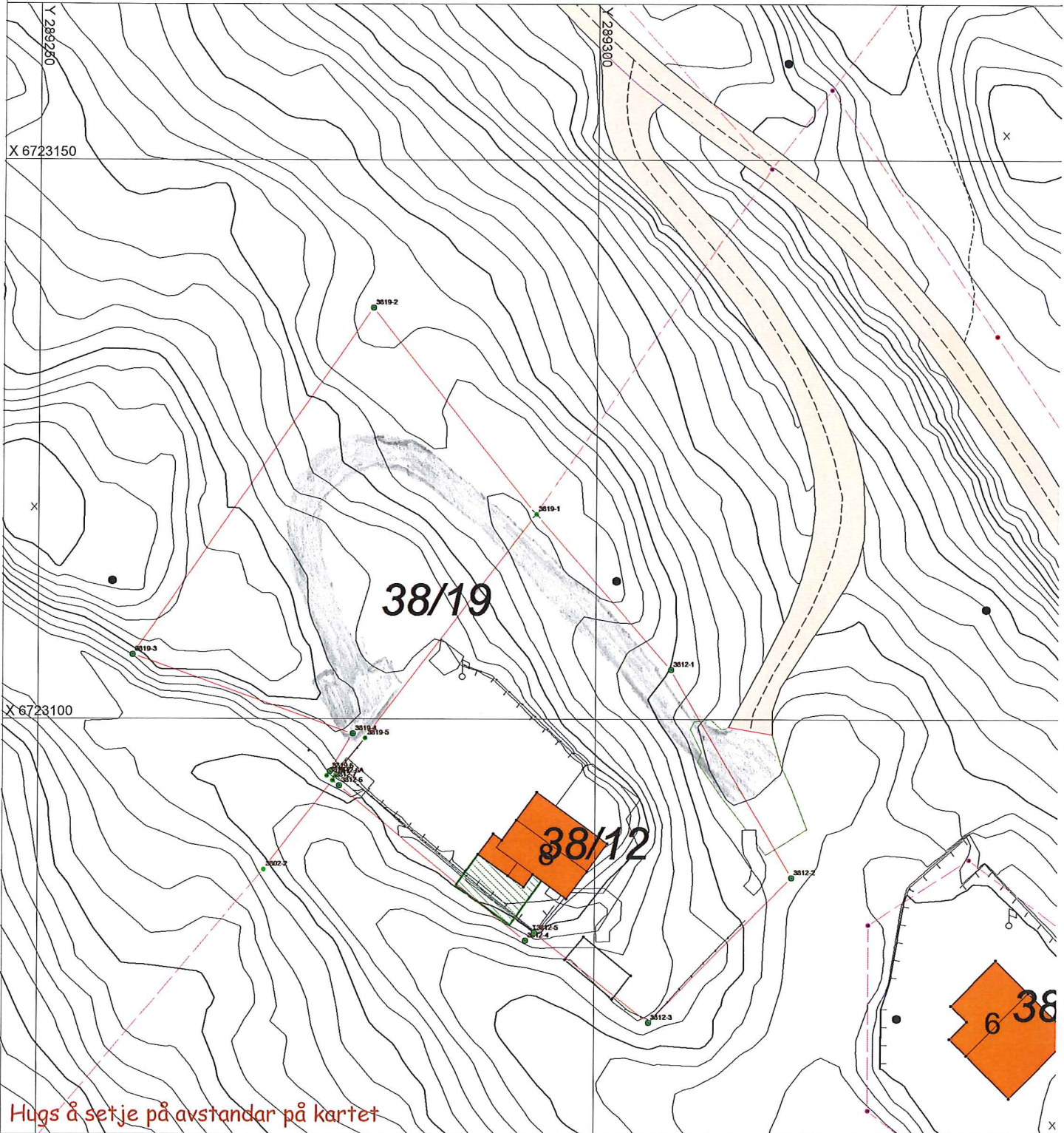

Hugs å setje på avstandar på kartet

SITUASJONSPLAN

 Tiltak

Egil Gripsrud
Underskrift Situasjonsplan

Dato

SITUASJONSKART

Ny veg ca 60 meter

MELAND
KOMMUNE



Gnr/Bnr: 38/ 12
 Adresse: Refskår
 Eigar/søkar: Karsten Torkildsen



Kvalitet : FKB-B

MELAND KOMMUNE

Målestokk: 1:1000
 Dato: 24.06.2014

DI

Gjeldande plan : Kommuneplan
 Planformål : Lnf

Godteke 27/03-2015
Saksnr. DNT sak 70/2015

Vår referanse: Amg

Handshandsamar e.f.

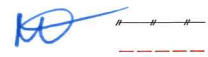

Gjerde
 Usikker eigedomsgrense
 Målt eigedomsgrense

Bolighus
 Andre bygg

Sign.

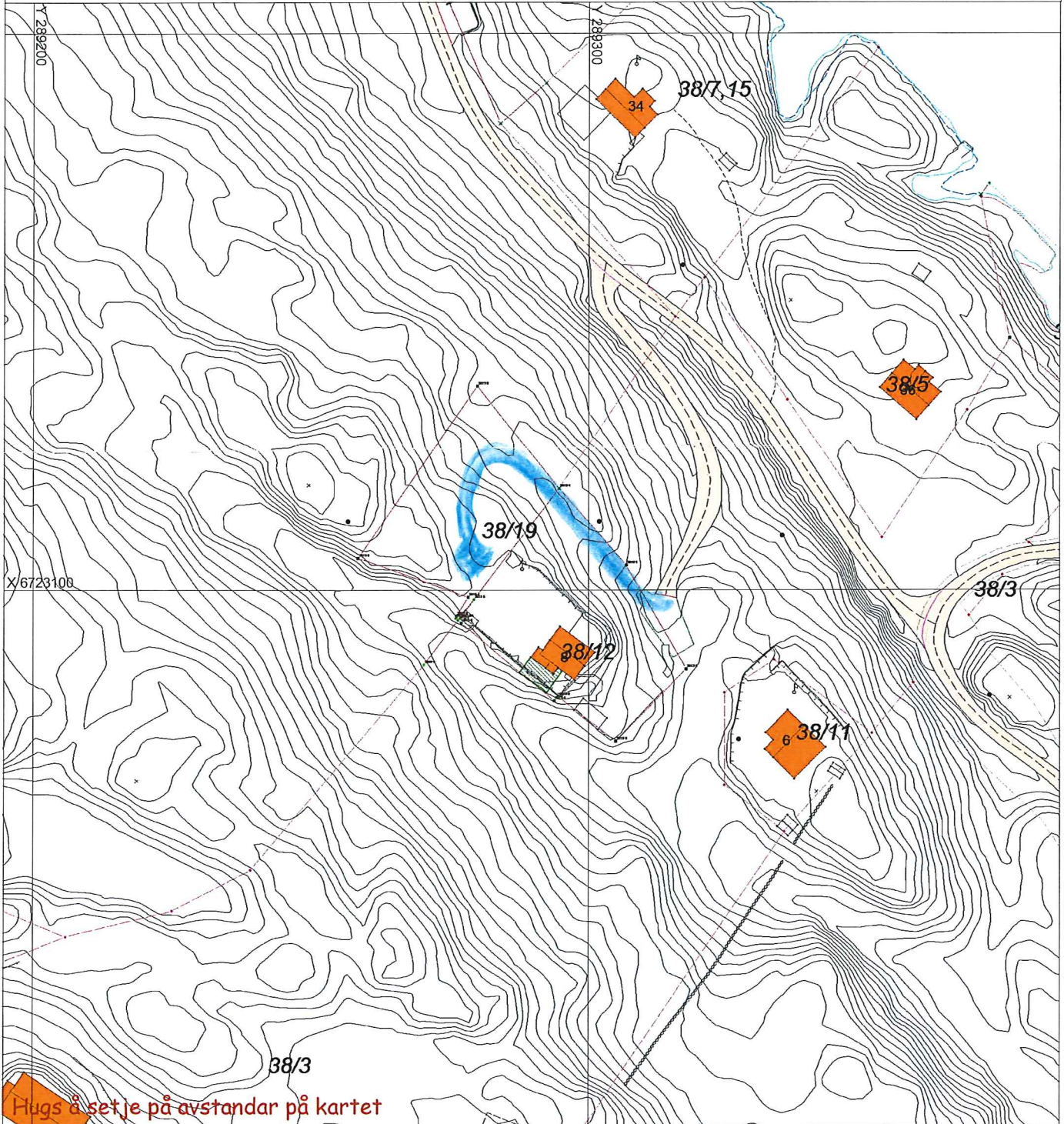

Hugs å setje på avstandar på kartet

SITUASJONSPLAN

Tiltak

Underskrift Situasjonsplan

Dato

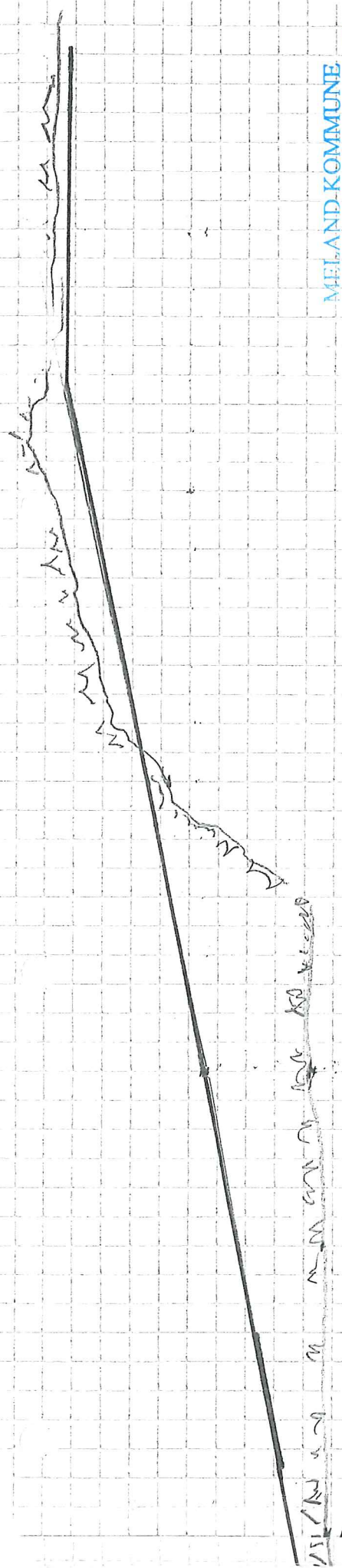

MELAND-KOMMUNE

Gjødteke 27/03-2015

Saksnr. DNT sak 70/2015

Sakshandsamar e.f.

P7

38m

P8

P9

P10

P11

55m lengde.

LENGDEPROFIL 1:100

Total 55m

28. D. 2015 Egil Gipsj.?

37,2 moh

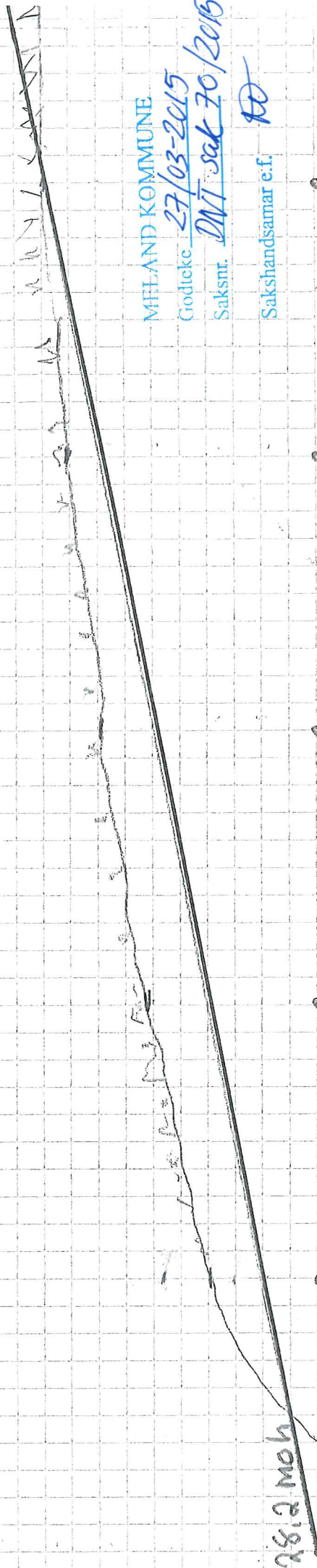

28,2 moh

0

P0

P1

P2

P3

P4

P5

MILAND KOMMUNE

Grodtteke 27/03-2015

Saksmt. DNT sak 70/2016

Sakshandsamar e.f. RD

5m mellom profilene

profil 7-8 3 m

Tverrprofiler.

5 m mellom hver

Profil 7-8 3 m

MELAND KOMMUNE

Godtcekt 27/03-2015

Saksnr. DNT sak 70/2015

Sakshandsamar e.f.

28.01.2015

Egil Gipsj

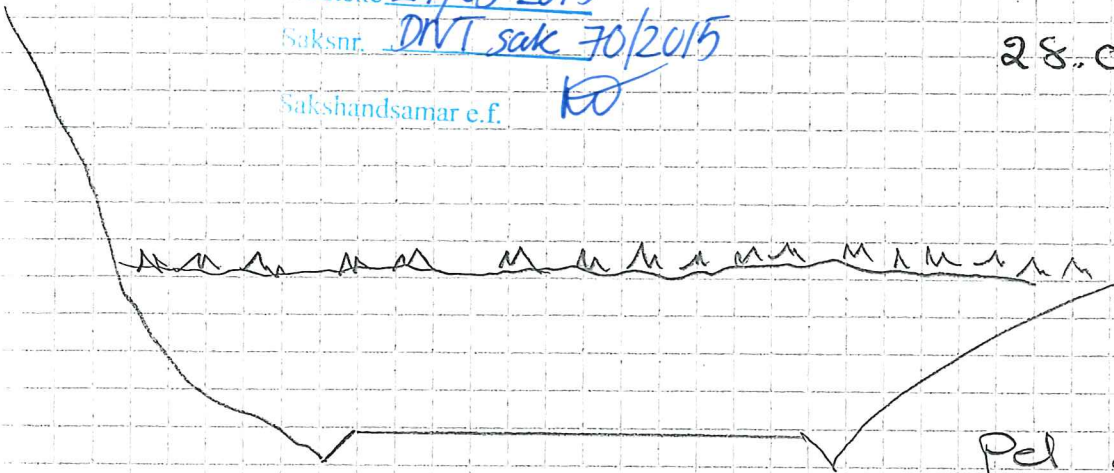

Pol 2

Ferdig veg m.o.h. 30,20

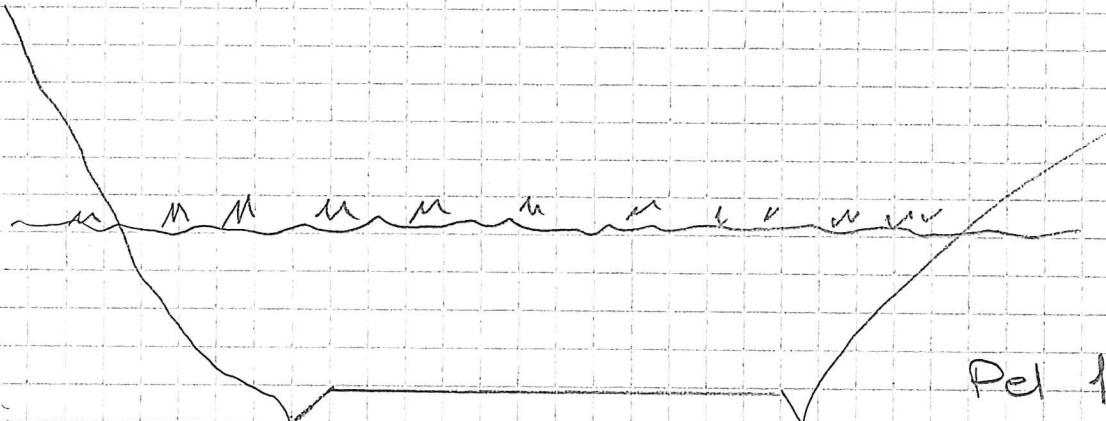

Pol 1.

Ferdig veg 29,20



Ferdig veg m.o.h. 28,20

Pol 0 eksterand
vei.

MELAND KOMMUNE

Godteke 27/03-2015

Saksnr. DNT sak 70/2015

Sakshandsamar e.f.

PO

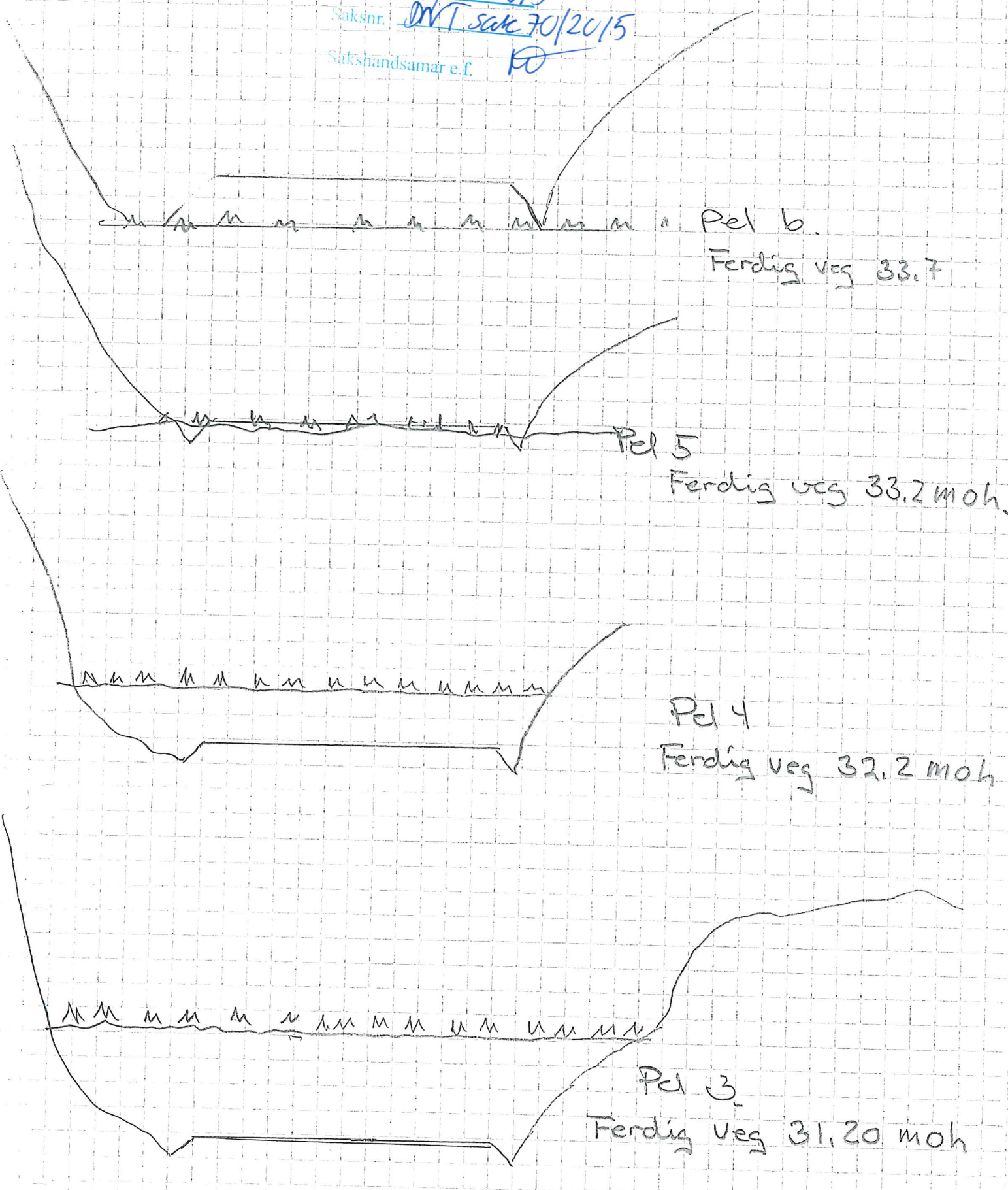

Pel b.

Ferdig veg 33.7

Pel 5

Ferdig veg 33.2 moh.

Pel 4

Ferdig veg 32.2 moh

Pel 3.

Ferdig veg 31.20 moh

MELAND KOMMUNE

Godteke 27/03-2015

Saksnr. DNT sak 70/2015

Sakshandsamar e.f.

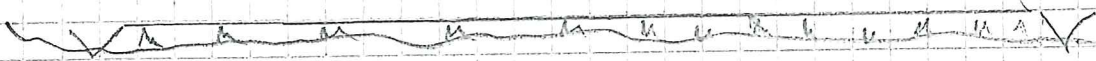
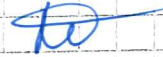

Pel 11
Parkerings-
Plass
37,2 moh

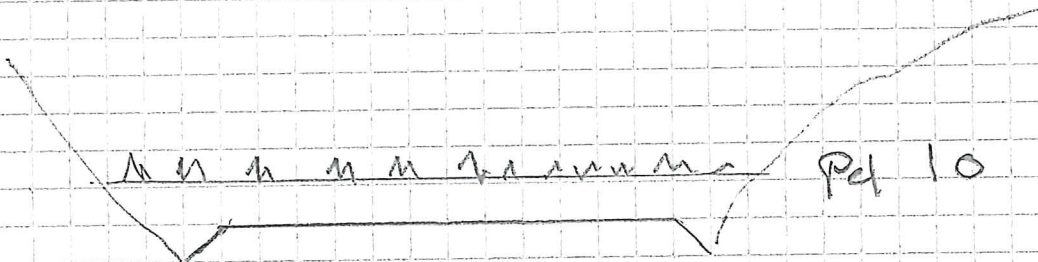

Pel 10

Ferdig veg
36,7 moh

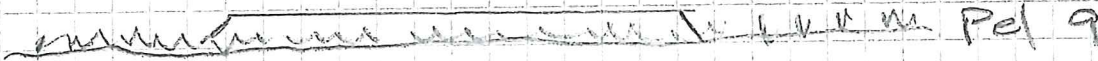

Pel 9

Ferdig veg
36,7

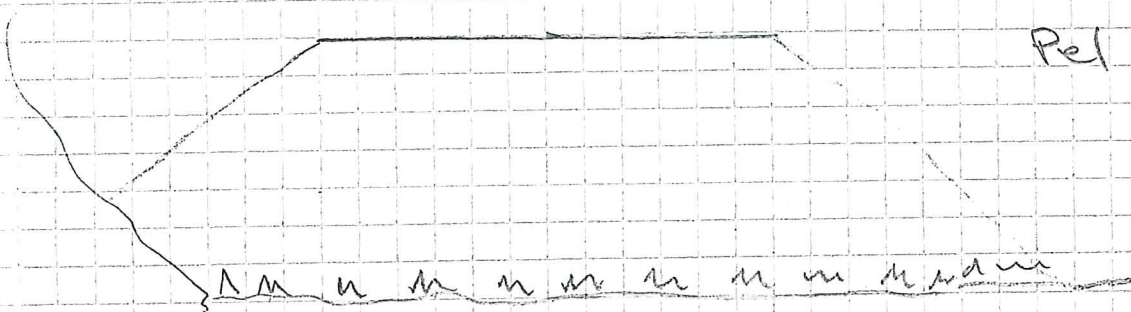

Pel 8

Ferdig veg
35,7 moh

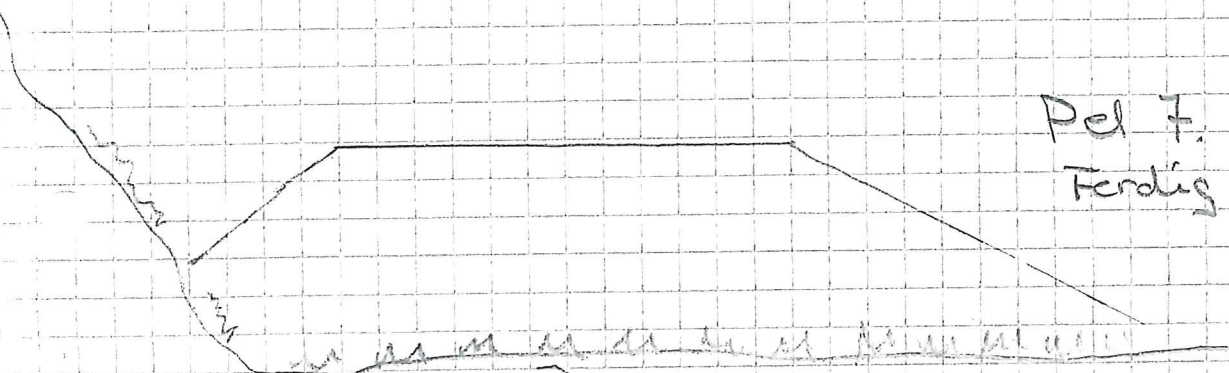

Pel 7

Ferdig veg 34,7 moh