

Vedlegg nr.
G-

Side
1 av

13-March-2014



Søknad om ansvarsrett

etter plan- og bygningslova

Kjell Atle Nerheim

Søknaden gjeld							
Eigedom/ byggjestad	Gnr.	Bnr.	Festestr.	Seksjonsnr.	Bygningsnr.	Bustadnr.	Kommune
	Adresse				Postnr.	Poststad	
	<i>5 186</i>						
	<i>Rosslandsvegen</i>				<i>5918</i>	<i>FREKHAUG.</i>	

Føretak		
Føretak	Fløysand VA, as	
Adresse	Rørlegger	
Kontaktperson	Mob. 952 73 505	
E-post	Fløysand, 5918 Frekhaug	
Org.nr.: No 987 774 525 MVA		

Funksjon (SØK, PRO, UTF, kontroll)	Beskriving av ansvarsområdet	Tiltaks- klasse	Våre samsvarserklæringer/kontrollerklæringer vil ligge føre ved: (set X)			
			Søknad om ramme- løyve	Søknad om igangsetjings- løyve/ eittstegs-søknad	Søknad om mellombels bruksløyve	Søknad om ferdigattest
<i>UTF KUT</i>	<i>Uto/innr. innstallasj.</i>	<i>2</i>				

Godkjenning av føretak	
Ligg det føre sentral godkjenning innanfor ansvarsområda?	<input checked="" type="checkbox"/> Ja <input type="checkbox"/> Nei
Er ansvarsområdet dekt av sentral godkjenning	<input checked="" type="checkbox"/> Helt <input type="checkbox"/> Delvis <input type="checkbox"/> Nei
Dersom delvis, beskriv det som ikkje er dekt (Er det behov for meir plass, beskriv i eige vedlegg):	
Dersom nei eller delvis, legg ved "Vedlegg til søknad om ansvarsrett der føretaket ikkje har sentral godkjenning".	

Erklæringer og underskrifter	
Føretaket er kjent med reglane om straff og sanksjonar i pbl kap. 32 og at det kan medføre reaksjonar dersom det er gitt urette opplysningar.	
<input checked="" type="checkbox"/> Vi forpliktar oss til å stille med nødvendig kompetanse i tiltaket <input checked="" type="checkbox"/> Ansvarleg prosjekterande erklærer at prosjekteringa skal vere planlagt, gjennomført og kvalitetssikra i medhald av pbl <input checked="" type="checkbox"/> Ansvarleg utførande erklærer at arbeidet ikkje skal starte før det ligg føre kvalitetssikra produksjonsunderlag for respektive del av utføringa <input checked="" type="checkbox"/> Ansvarleg kontrollerande erklærer seg uavhengig, jf. SAK10 § 14-1, og vil gjere greie for endringar som kan påverke dette	
Ansvarleg føretak	Ansvarleg søker for tiltaket
Føretak	Føretak
Dato	Dato
Underskrift	Underskrift
Gjenta med blokkbokstavar	Gjenta med blokkbokstavar



Kommune/bygningsmyndighet

Meland.

Søknad om tillatelse til tilkopling og utføring av vann- og avløpsinstallasjon etter plan- og bygningsloven §§ 87 nr. 2, 93, 1. ledd og 9

Søknad om godkjenning som ansvarlig søker, prosjekterende, utførende og kontrollerende for nevnte tiltak etter plan- og bygningsloven §§ 93 b, 97 og 98 samt forskrift om godkjenning av foretak for ansvarsrett

For nevnte arbeider erstatter blanketten
Søknad om tillatelse til tiltak
Søknad om ansvarsrett

Oppføring, endring eller større reparasjon av bygningstekniske installasjoner må ikke utføres før søknaden er behandlet og tillatelse er gitt (pbl § 93, 1. ledd). Installasjonen kan ikke tas i bruk før ferdiggattest eller driftstillatelse er gitt (pbl § 99). Tiltakshaver kan kun bli godkjent som ansvarlig søker, prosjekterende og utførende dersom vedkommende innehar kvalifikasjoner som tilfredsstiller krav gitt i forskrift om godkjenning av foretak for ansvarsrett.

For at søknad om tillatelse til tiltak skal kunne behandles, må tegninger som viser tiltaket vedlegges (pbl § 94 nr 1) f.eks:

Situasjonsplan Kjellerplan Installasjonstegning Etasjeplan

Kontrollplan Andre tegninger (beskriv) *Kart.*

Vedlegges dersom aktuelt:

Dispensasjonsøknad (beskriv)

Tinglyste erklæringer:

Tillatelse til å legge og vedlikeholde ledninger, kummer mv. på andres eiendom

Solidarisk ansvar for eiere av felles ledninger

Rett og plikt til nødvendig service av pumpeanlegg, maskinelt utstyr mm

Kommunens rett til å kreve provisorisk anlegg satt ut av funksjon ved tilknytning til kommunens ledningsnett

Andre forhold (beskriv) *Kart.*

Søknaden gjelder			
Eigedom/ byggested	Gnr. <i>5</i> Bnr. <i>186</i> Festenr. Seksj.nr	Adresse <i>ROSSLANDSVEGEN</i>	
	Tiltakets art		
<input type="checkbox"/> Nyinstallasjon		<input checked="" type="checkbox"/> Vanninstallasjoner innvendig	<input checked="" type="checkbox"/> Avløpsinstallasjoner utvendig
<input type="checkbox"/> Endring/reparasjon		<input checked="" type="checkbox"/> Vanninstallasjoner utvendig	(beskriv)
<input checked="" type="checkbox"/> Tilkopling		<input checked="" type="checkbox"/> Avløpsinstallasjoner innvendig	<input type="checkbox"/> Andre arbeider:
Vann- forsyning	Silkledning - <i>32</i> Dim i mm <i>32</i> Materiale <i>PE</i> Trykkklasse <i>12,5</i>		
	Reduksjonsventil	<input type="checkbox"/> Ja <input checked="" type="checkbox"/> Nei	Trykkforsterkning <input type="checkbox"/> Ja <input checked="" type="checkbox"/> Nei
	Sil/filteranlegg	<input type="checkbox"/> Ja <input checked="" type="checkbox"/> Nei	Vannmåler <input type="checkbox"/> Ja <input checked="" type="checkbox"/> Nei
	Annet utstyr	<input type="checkbox"/> Ja <input checked="" type="checkbox"/> Nei	
Avløp	Fellesledning Dim i mm <i>110</i> Materiale <i>PP</i> Trykkklasse <i>6</i>		
	<input type="checkbox"/> Felles system		
	Spillvannledning Dim i mm <i>110</i> Materiale <i>PP</i> Trykkklasse <i>6</i>		
	<input type="checkbox"/> Dobbel system		
	Overvannsledning Dim i mm Materiale Trykkklasse		
Slamavskiller		<input type="checkbox"/> Ja <input type="checkbox"/> Nei	Våtrom i m ² Antall kummer
Annet rensetiltak		<input checked="" type="checkbox"/> Ja <input type="checkbox"/> Nei	Angi hvilket <i>Minirensanlegg.</i>
Areal i mm	Byggets/tillbyggets areal Brutto golvflate i m ² Leieareal (boligbygg) i m ² Avgiftspl. tilleggsareal i m ²		
	Opparbeidet hageareal Areal i m ² Svømmebasseng		Volum i m ³
	Vannklosett		<input type="checkbox"/> Ja <input type="checkbox"/> Nei

Tiltakshaver	
Navn	Kjell Atle Nerheim
Adresse	Sundby-Hvorupsvei 44
Postnr	5178
Poststed	HOISDEFJORD
Dato	4/9-13
Underskrift	Ellen fullm. Torje Fløysand

Soknad om godkjenning som ansvarlig søker	
Foretakets navn	Fløysand VA, as
Adresse	Rørlegger
Postnr	Poststed
Dato	4/9-13
Underskrift	T.F.
Org.nr/foretaksnr.	Fløysand, 5918 Frekhaug
Telefon	Org.nr.: No 987 774 525 MVA
Nødvendig dokumentasjon jf forskrift om godkjenning av foretak for ansvarsrett	
<input checked="" type="checkbox"/> Har sentral godkjenning	<input type="checkbox"/> Dokumentasjon vedlagt
<input type="checkbox"/> Søker lokal godkjenning	<input checked="" type="checkbox"/> Dokumentasjon er innsendt tidligere

Soknad om godkjenning som ansvarlig prosjekterende	
Foretakets navn	Fløysand VA, as
Adresse	Rørlegger
Postnr	Poststed
Dato	~
Underskrift	T.F.
Org.nr/foretaksnr.	Fløysand, 5918 Frekhaug
Telefon	Org.nr.: No 987 774 525 MVA
Nødvendig dokumentasjon jf forskrift om godkjenning av foretak for ansvarsrett	
<input checked="" type="checkbox"/> Har sentral godkjenning	<input type="checkbox"/> Dokumentasjon vedlagt
<input type="checkbox"/> Søker lokal godkjenning	<input checked="" type="checkbox"/> Dokumentasjon er innsendt tidligere

Soknad om godkjenning som ansvarlig utførende	
Foretakets navn	Fløysand VA, as
Adresse	Rørlegger
Postnr	Poststed
Dato	~
Underskrift	T.F.
Org.nr/foretaksnr.	Fløysand, 5918 Frekhaug
Telefon	Org.nr.: No 987 774 525 MVA
Nødvendig dokumentasjon jf forskrift om godkjenning av foretak for ansvarsrett	
<input checked="" type="checkbox"/> Har sentral godkjenning	<input type="checkbox"/> Dokumentasjon vedlagt
<input type="checkbox"/> Søker lokal godkjenning	<input checked="" type="checkbox"/> Dokumentasjon er innsendt tidligere

Skal kontroll utføres av uavhengig kontrollforetak (pbl § 97 nr 1), søkes om godkjenning av ansvarlig kontrollerende

Soknad om godkjenning som ansvarlig kontrollerende for utførelsen	
Foretakets navn	Fløysand VA, as
Adresse	Rørlegger
Postnr	Poststed
Dato	~
Underskrift	T.F.
Org.nr/foretaksnr.	Fløysand, 5918 Frekhaug
Telefon	Org.nr.: No 987 774 525 MVA
Nødvendig dokumentasjon jf forskrift om godkjenning av foretak for ansvarsrett	
<input checked="" type="checkbox"/> Har sentral godkjenning	<input type="checkbox"/> Dokumentasjon vedlagt
<input type="checkbox"/> Søker lokal godkjenning	<input checked="" type="checkbox"/> Dokumentasjon er innsendt tidligere

Søknad om utslipp av sanitært avløpsvann fra hus og hytter

Søknaden skal benyttes for etablering av nye utslipp og vesentlig økning av eksisterende utslipp av sanitært avløpsvann jf. forskrift om begrensning av forurensning av 1.6.2004 (forurensningsforskriften) kapittel 12.

Søknadskjemaet gjelder for utslipp fra bolighus, hytter, turistbedrifter og lignende virksomhet med utslipp mindre enn 50 personekvivalenter (pe). Søknadskjemaet gjelder også for utslipp av sanitært avløpsvann mindre enn 50 pe i tettbebyggelse som er større enn 2000 pe i innlandet og 10 000 pe ved kysten.

Skjemaet gjelder ikke for påkobling til offentlig avløpsnett.

Informasjon:

Utslipet av sanitært avløpsvann er søknadspliktig jf. forurensningsforskriften kapittel 12. Søknad med alle nødvendige opplysninger og vedlegg sendes til og behandles av kommunen der det søkes om utslipp. Søknad i samsvar med standardkravene i kapittel 12 behandles innen seks uker. Søknad om unntak fra standardkravene i kapittel 12 behandles uten ubegrunnet opphold, men behandlingen vil da kunne ta mer enn seks uker. Ufullstendig søknad vil ikke kunne bli behandlet.

1. Ansvarlig (søker)*:

Navn: <div style="text-align: center; font-size: 1.2em; font-weight: bold;">Fløysand VA, as</div>	Telefon (dagtid):
Adresse: <div style="text-align: center; font-weight: bold;">Rørlegger Mob. 952 73 505 Fløysand, 5918 Frekhaug Org.nr.: No 987 774 525 MVA</div>	Postnr., poststed:
E-post:	<input type="checkbox"/> Enkeltperson <input type="checkbox"/> Selskap/lag /sameie. Oppgi organisasjonsnr.:

*Hvis ansvarlig søker ikke er den samme som ansvarlig eier skal dette angis under pkt 8. Eventuelle merknader.

2. Søknaden gjelder:

<input checked="" type="checkbox"/> Nytt utslipp. Spesifiser: Skal det installeres vannklosett: <input checked="" type="checkbox"/> ja <input type="checkbox"/> nei	<input type="checkbox"/> Vesentlig økning av utslipp. Spesifiser: Skal det installeres vannklosett: <input type="checkbox"/> ja <input type="checkbox"/> nei
<input type="checkbox"/> Helårsbolig, antall: <input checked="" type="checkbox"/> Fritidsbolig, antall: ..1..... <input type="checkbox"/> Annen bygning, antall:spesifiser:	
Utslippets størrelse (før rensing) i antall personekvivalenter:.....pe	

3. Eiendom /byggsted:

Gnr: <div style="text-align: center; font-size: 1.5em;">5</div>	Bnr: <div style="text-align: center; font-size: 1.5em;">186</div>	Adresse: <div style="text-align: center; font-size: 1.2em; font-weight: bold;">ROSSLANDSVEGEN</div>
Planstatus:	Samsvar med endelige planer etter plan- og bygningsloven: <input type="checkbox"/> ja <input type="checkbox"/> nei Hvis nei, foreligger det samtykke fra kommunens planmyndighet: ja, dato:.....	

4. Utslippssted:

Type: <input type="checkbox"/> Innsjø <input checked="" type="checkbox"/> Bekk /Elv <input type="checkbox"/> Elvemunning <input type="checkbox"/> Sjø <input type="checkbox"/> Stedegne løsmasser Annet:.....
Navn på lokalitet:
Koordinater på utslippssted: Oppgi kartdatum (WGS 84, ESO 50, NGO 48, annet):
Hvis utslipp til vann: Utslippsdyp minst 2 m under laveste vannstand: <input type="checkbox"/> ja Spesifiser utslippsdyp:m
Utslippsanordning:

5. Rensegrad:

5.1 <input type="checkbox"/> Utslippssted i følsomt/normalt område (rensegrad jf. §12-8): Rensekrav for sanitært avløpsvann, utslippssted med brukerinteresser: 5.1.a <input checked="" type="checkbox"/> 90 % reduksjon av fosfor, 90 % reduksjon av BOF_5 Rensekrav for sanitært avløpsvann, utslippssted med fare for eutrofiering/overgjødning: 5.1.b <input type="checkbox"/> 90 % reduksjon av fosfor og 70 % reduksjon av BOF_5 Rensekrav for sanitært avløpsvann, utslippssted uten fare for eutrofiering/overgjødning: 5.1.c <input type="checkbox"/> 60 % reduksjon av fosfor og 70 % reduksjon av BOF_5 Kun utslipp av gråvann, alle utslippssteder: 5.1.d <input type="checkbox"/> Stedegne løsmasser eller tilsvarende, spesifiser:
5.2 <input type="checkbox"/> Utslippssted i mindre følsomt område (rensegrad jf. §12-9): Rensekrav for sanitært avløpsvann, utslipp til sjø: enten 5.2.a <input type="checkbox"/> 20 % reduksjon av suspendert stoff eller 5.2.b <input type="checkbox"/> 180 mg suspendert stoff/liter i restkonsentrasjon Kun utslipp av gråvann, utslipp til sjø: 5.2.c <input type="checkbox"/> Urenset
5.3 <input type="checkbox"/> Det søkes unntak fra §§12-8 til 12-9, spesifiser i vedlegg nr.:.....
Type renseanlegg: <input type="checkbox"/> Urenset <input type="checkbox"/> Slamavskiller <input type="checkbox"/> Infiltrasjonsanlegg <input type="checkbox"/> Sandfilteranlegg <input checked="" type="checkbox"/> Biologisk renseanlegg <input type="checkbox"/> Kjemisk renseanlegg <input type="checkbox"/> Kjemisk/biologisk renseanlegg <input type="checkbox"/> Tett tank (for alt avløpsvann) <input type="checkbox"/> Tett tank for svartvann <input type="checkbox"/> Biologisk toalett <input type="checkbox"/> Konstruert våtmark <input type="checkbox"/> Tett tank for svartvann, gråvannsfiler <input type="checkbox"/> Biologisk toalett, gråvannsfiler <input checked="" type="checkbox"/> Annen løsning, spesifiser: MIVI RENSEANLEGG KLARGESTER. BDI
Anleggets dimensjonerte størrelse i antall personekvivalenter:.....pe

6. Opplysninger om bistand fra nøytral fagkyndig

Navn og adresse på nøytral fagkyndig (person/firma/leverandør) som har bistått med valg og utforming av renseanlegg og/eller dokumentasjon av rensegrad. Hvis relevant, oppgi også hvem som vil bistå med installasjon av renseanlegg.	Kryss av for type bistand:
a) TISOU og TITLESTAD.	<input type="checkbox"/> Valg av renseanlegg <input type="checkbox"/> Utforming av renseanlegg <input type="checkbox"/> Dokumentasjon av rensegrad <input type="checkbox"/> Installasjon av renseanlegg
b)	<input type="checkbox"/> Valg av renseanlegg <input type="checkbox"/> Utforming av renseanlegg <input type="checkbox"/> Dokumentasjon av rensegrad <input type="checkbox"/> Installasjon av renseanlegg
c)	<input type="checkbox"/> Valg av renseanlegg <input type="checkbox"/> Utforming av renseanlegg <input type="checkbox"/> Dokumentasjon av rensegrad <input type="checkbox"/> Installasjon av renseanlegg

7. Vedlegg til søknaden:

a. Begrunnelse for ønske om unntak fra §§ 12-7 til 12-13 eller relevant dokumentasjon	<input type="checkbox"/> ja
b. Dokumentasjon av rensegrad jf. § 12-10 og beskrivelse av anlegg	<input type="checkbox"/> ja
c. Plassering av avløpsanlegg, utslippssted, eiendomsgrenser og vegadkomst på kart i målestokk 1:5000 eller større	<input type="checkbox"/> ja
d. Liste over eiendommer tilknyttet avløpsanlegget med gnr., bnr. og adresse	<input type="checkbox"/> ja <input checked="" type="checkbox"/> ikke relevant.
e. Oversikt over interesser som blir berørt (drikkevannsforsyning, rekreasjon, næringsvirksomhet etc). Beskrivelse av tiltak for å motvirke interessekonflikter og tiltak for å ivareta helse og miljø	<input type="checkbox"/> ja <input checked="" type="checkbox"/> ikke relevant
f. Oversikt over hvem som er varslet om planlagt utslipp, samt kvitteringer som viser at varsel er sendt	<input type="checkbox"/> ja <input checked="" type="checkbox"/> ikke relevant
g. Uttalelser mottatt i varslingsrunden	<input type="checkbox"/> ja <input checked="" type="checkbox"/> ikke relevant.

8. Eventuelle merknader (ikke obligatorisk):

DOKUMENTASJON PÅ ANLEGGET ER TIDLIGERE LEVERT. (Ref. Harry Finseth) DENNE HYTTEN ER DEN SJETTE HYTTEN. (Se kart.)

9. Underskrift og erklæring:

Jeg forplikter meg til å følge bestemmelsene i forurensningsforskriften og enkeltvedtak i henhold til forurensningsforskriften, herunder krav til avløpsnett jf. § 12-7, utslipp jf. §§ 12-8 eller 12-9, dokumentasjon av rensegrad jf. § 12-10, utslippssted jf. § 12-11, lukt jf. § 12-12 og utforming og drift av renseanlegg jf. § 12-13. Som ansvarlig eier er jeg ansvarlig for forskriftsmessig drift og vedlikehold, samt oppbevaring av informasjon om anlegget, drift og lekkasjer.		
Dato:	Underskrift ansvarlig eier:	Gjentas med blokkbokstaver:
10/9-13	Teije Fløyvand	

X 6718100

Floy sand VA, as
Rørlegger
Mob. 952 73 505
Floy sand, 5918 Frelshaug
Org.nr. No 967 774 525 MVA

X 6718000

X 6717200

Y 286200

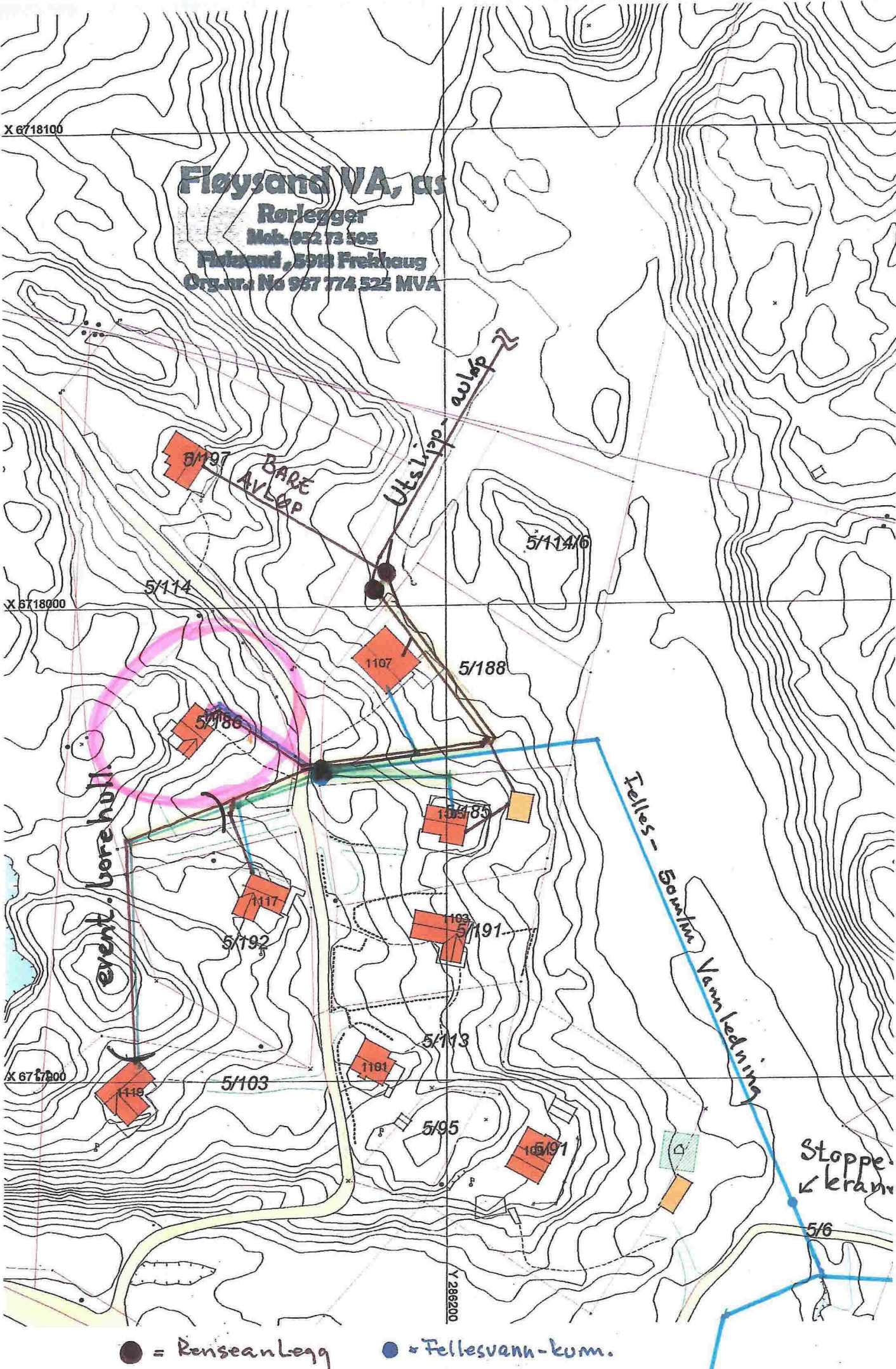

● = Renseanlegg ● = Fellesvann-kum.