

D-1

SITUASJONSKART

Gnr/Bnr: 24/ 24
Adresse: Havnevegen 3
Eigar/søkar: Christer Fløysand

Kvalitet : FKB-B

Gjeldande plan : Reuleringsplan
Planformål : LNF

Vår referanse: Amg

Sign.



Målestokk: 1:500
Dato: 17.03.2015

07-April-2015
MELAND
KOMMUNE



- Gjerde
- Usikker eigedomsgrense
- Målt eigedomsgrense
- Bolighus
- Andre bygg

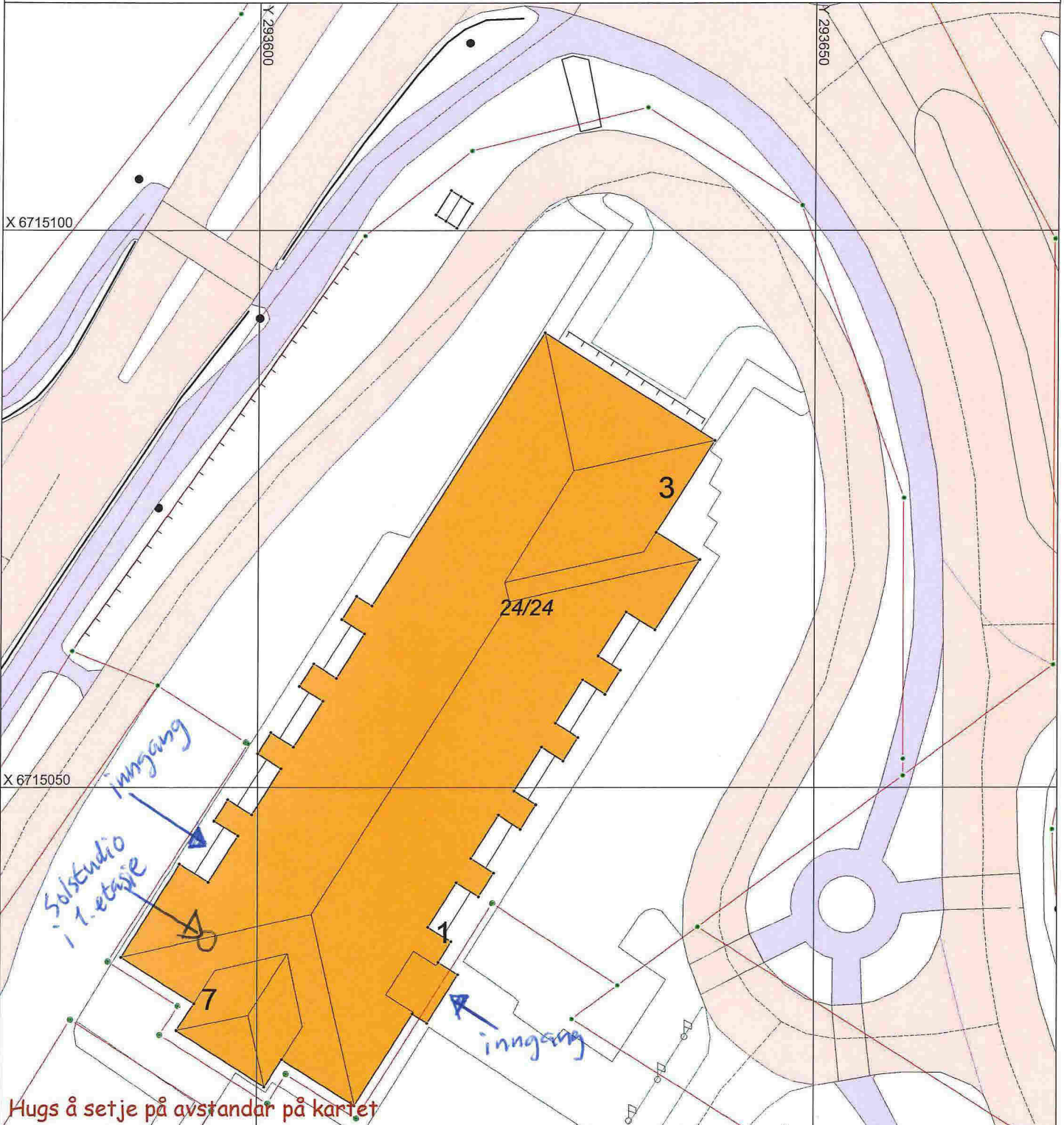

Hugs å setje på avstandar på kartet

SITUASJONSPLAN

Tiltak

Knut Henanger 18/3-15

Underskrift Situasjonsplan Dato

E-1

KORT 1

NØDNUMMER
 BRANN : 110
 POLITI : 112
 AMBULANSE : 113

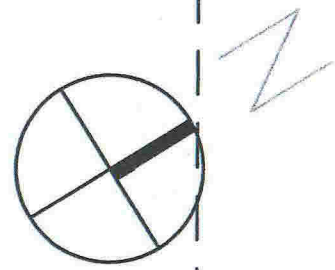

inngang
trinnfri adgang

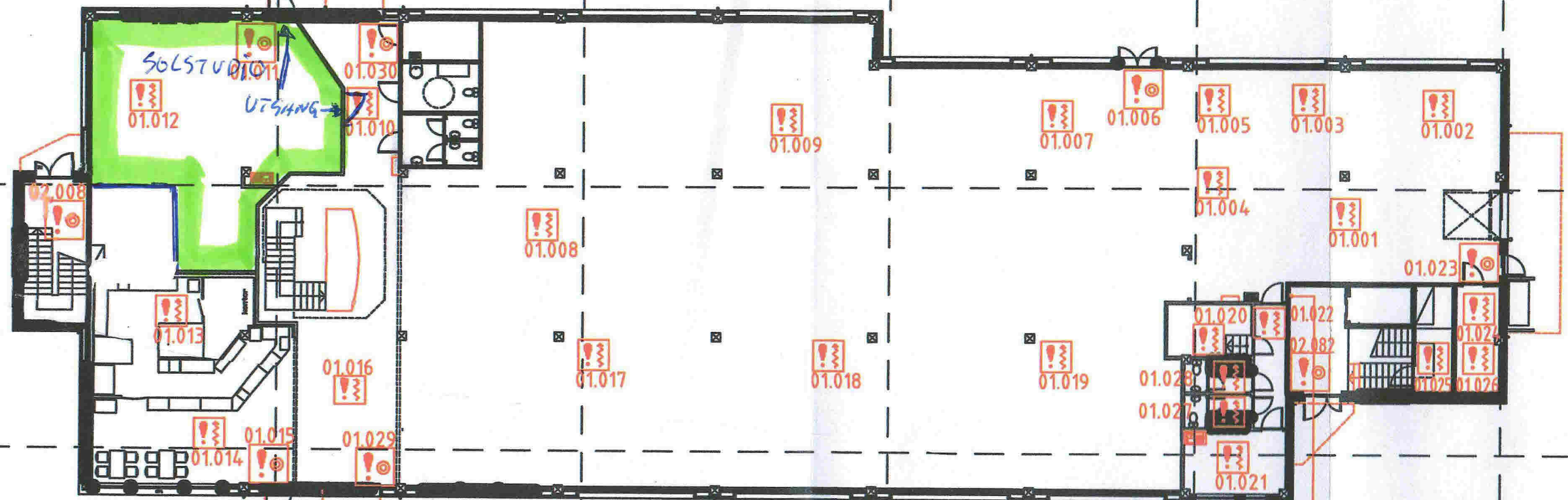

inngang
trinnfri adgang

1 etg

18.03.15
 BYGGMESTER
 Knut Henningsen
 Knu. Henningsen
 Ormhovstien 3
 5918 FREKHAUG

- TEGNFORKLARING
- BRANNSENTRAL
 - RØKDETEKTOR
 - MANUELL MELDER
 - ALARMKLOKKE
 - 0001 DETEKTORADRESSE

| | | | | | | |
|--------|--------------------|-----------------|-------------|--|------------|---|
| TEGN. | JEÅ | FREKHAUG SENTER | ANLEGG | ORIENTERINGSPLAN HAVNEVEGEN 3, FREKHAUG PLAN 1. ETASJE | ANLEGG NR. | |
| KONTR. | JEÅ | | TEGNING NR. | E.70.01.01 | REV. | |
| DATO | 10.10.13 | | BLAD NR. | 1 | ANTALL BL. | 4 |
| REV | REVISJONEN GJELDER | | SIGN. | | DATO | |

B-2



Bakside mot hovedvegen

Langtang Solsenter

18/3-15

Knut Henanger

B-3



Ingangs
Solank die

18/3-15
Knut Hensinger

E-4

SANTA RESTAURANT

in my car
solstudio

18/3-15

Knut Henning

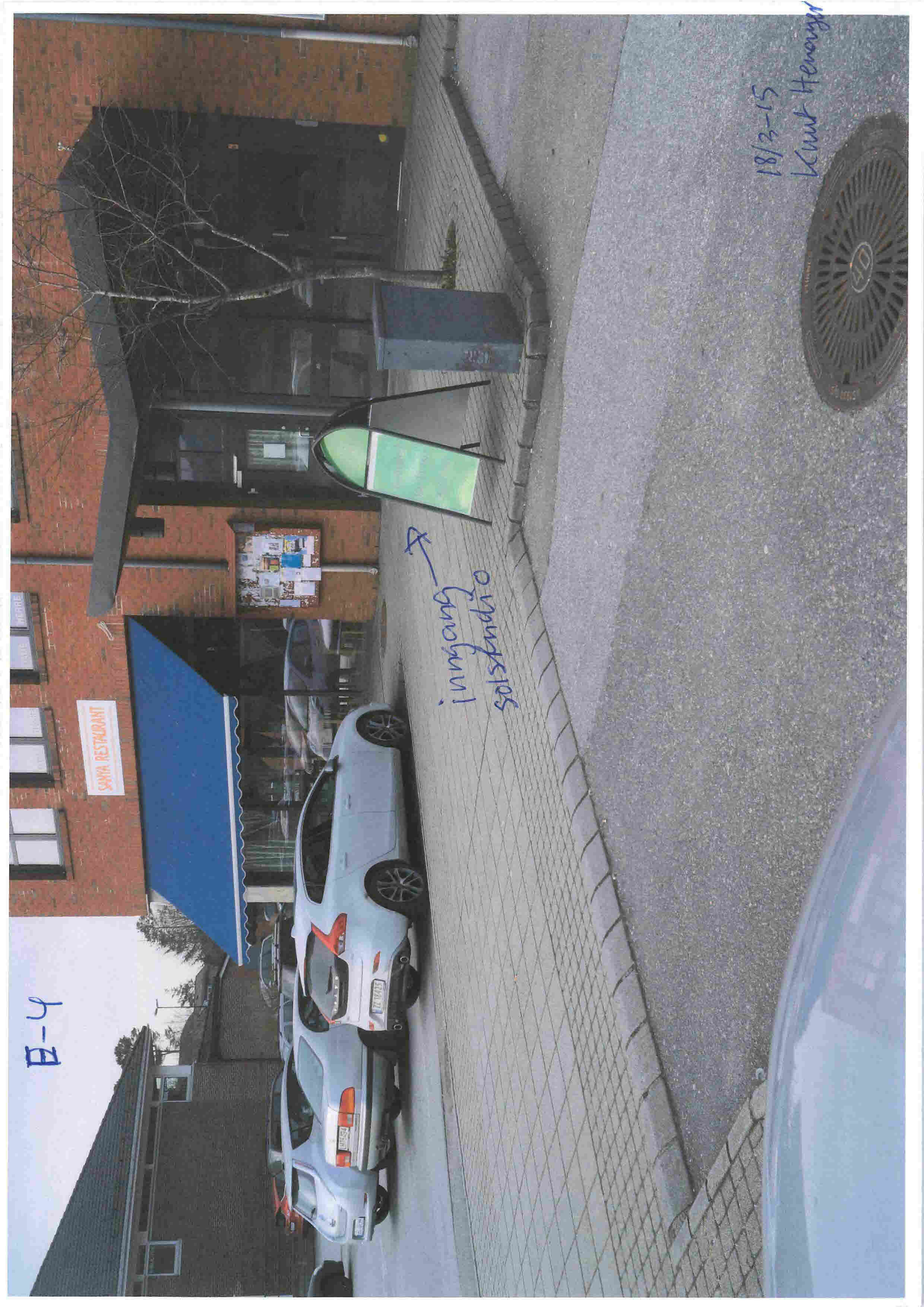

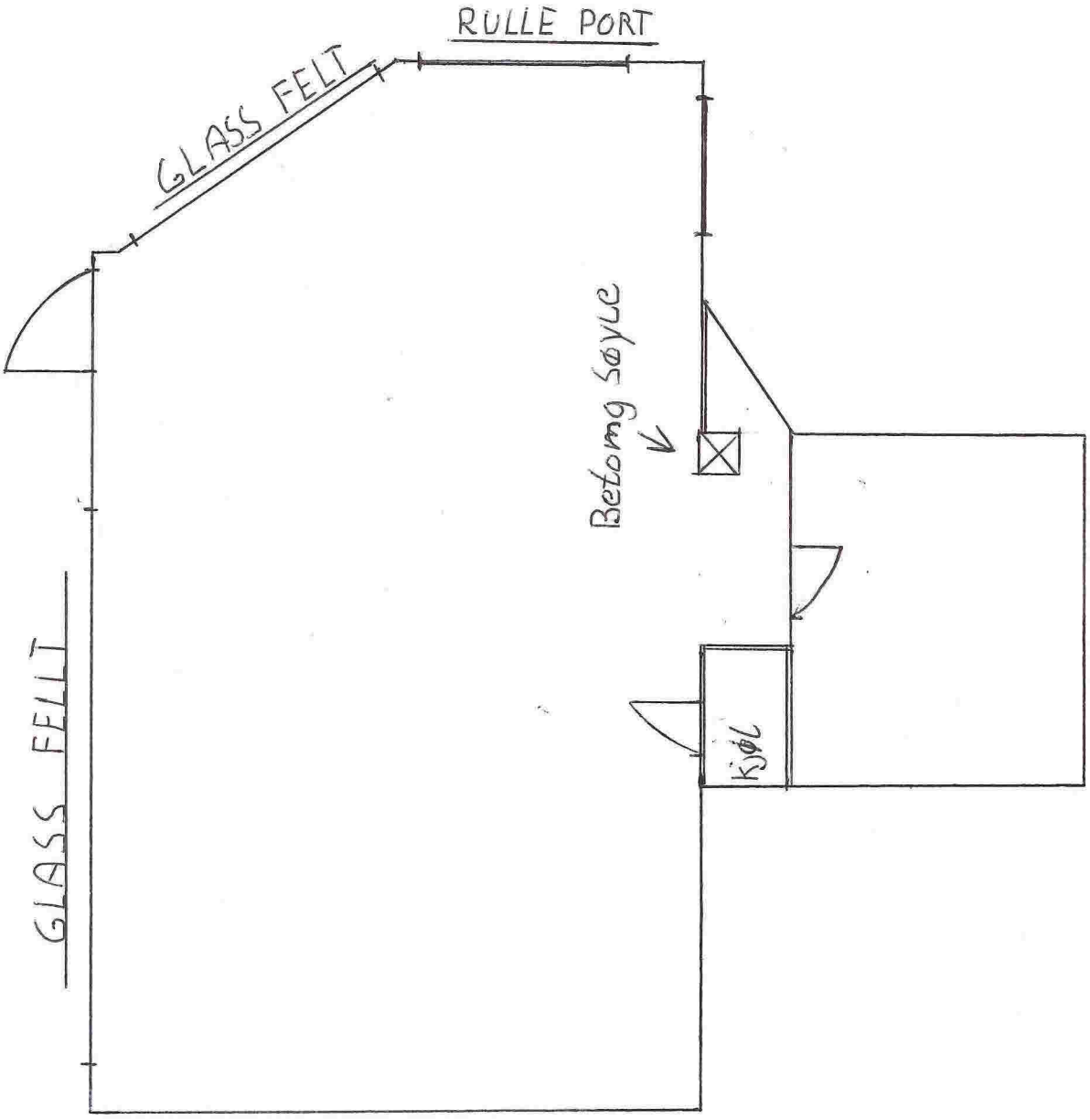

E-6

| | |
|----------|------|
| 17.08.15 | Plan |
| mål: | 1:75 |

18.08.2015
 Knut Henanger
 Orreøyflaten 3
 5015 BAKKELVÅG

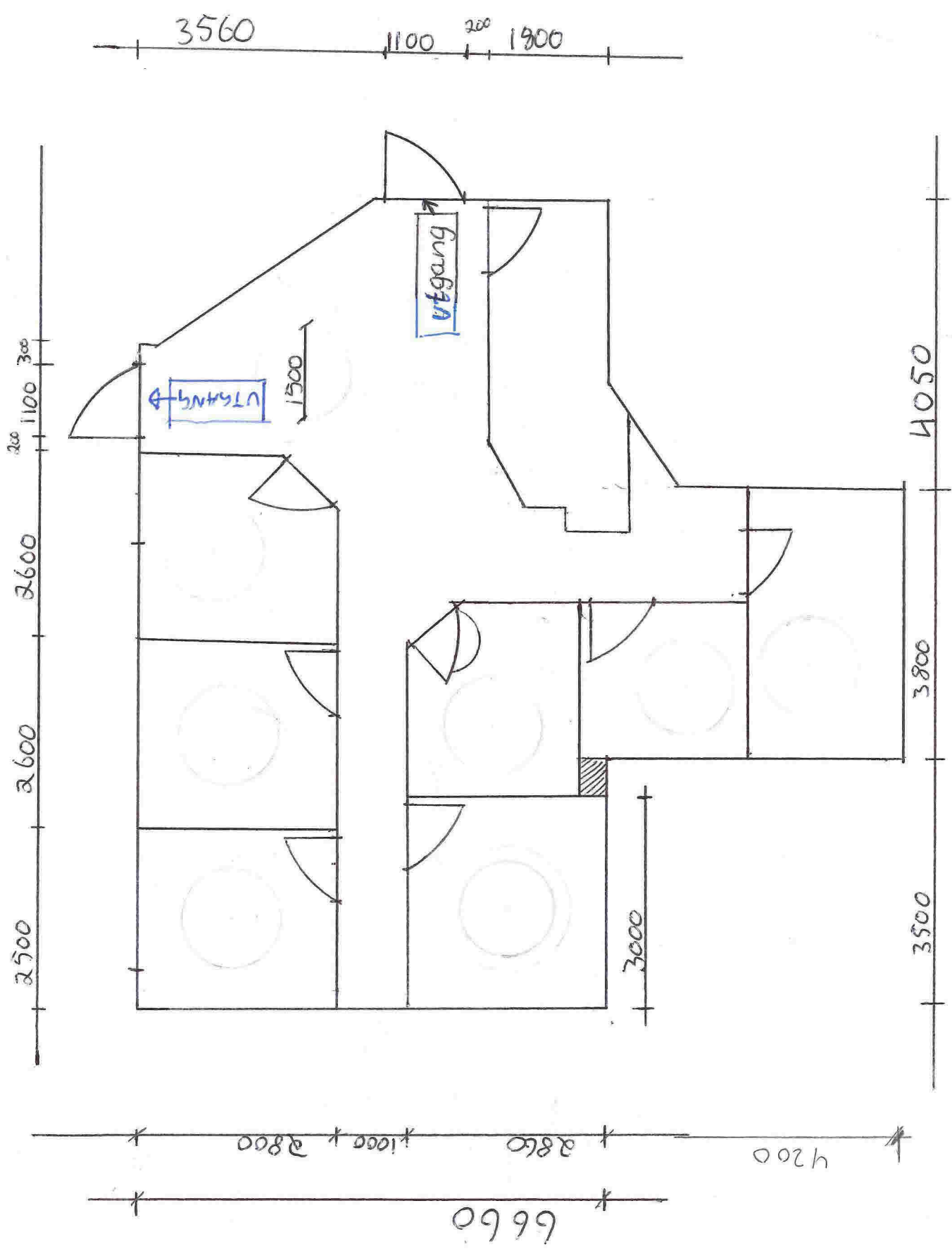

E-5

180315
 BYGGMESTER
 Knut Knutsson
 Orinthyllan 3

17.03.15
 mål
 1:75

Plan