

MELAND KOMMUNE

Godteke 22.4.2015
Saksnr. 2015-226/127/2015

Sakshandsamar e/f. *Ståle Dønnes*

Godkjent planbeholdning viser berne 1. etasje, men er gjeld tilsvarende for 2. og 3. etasje, da disse er identiske m.o.t. utforming og størrelse.

A 17.08.14 Endringer av boligbeholdning		02	02
Prosjekt	Arkitekt	Plan	Plan
<p>Prosjektinformasjon:</p> <ul style="list-style-type: none"> AKK: Tippetue Arkitekter AS BB: Rådg. Ing. Bygg EE: Rådg. Ing. Elektro MM: Rådg. Ing. Vent. 			
<p>Arbeidsstapninger</p> <p>TIPPETUE ARKITEKTER AS</p> <p>JM NORGE Løypetona Blokk 2 Damsgrøvdalen 125 5847 Bergen</p>			
Prosjekt	560	Plan	A_20_2_1_Ar
Prosjekt	560	Plan	Plan 1. Etasje

Indre/Date	Beskrivelse	Bjgn	Kontst.
A	17.09.14	Endringer av helgghetstyper	OZ OZ

FASADE NORD-VEST 1:50



MELAND KOMMUNE
Godteke 27.4.2015
Saksnr. DNT/sak 127/2015
Sakshandsamar e.f.

FASADE NORD-ØST 1:100

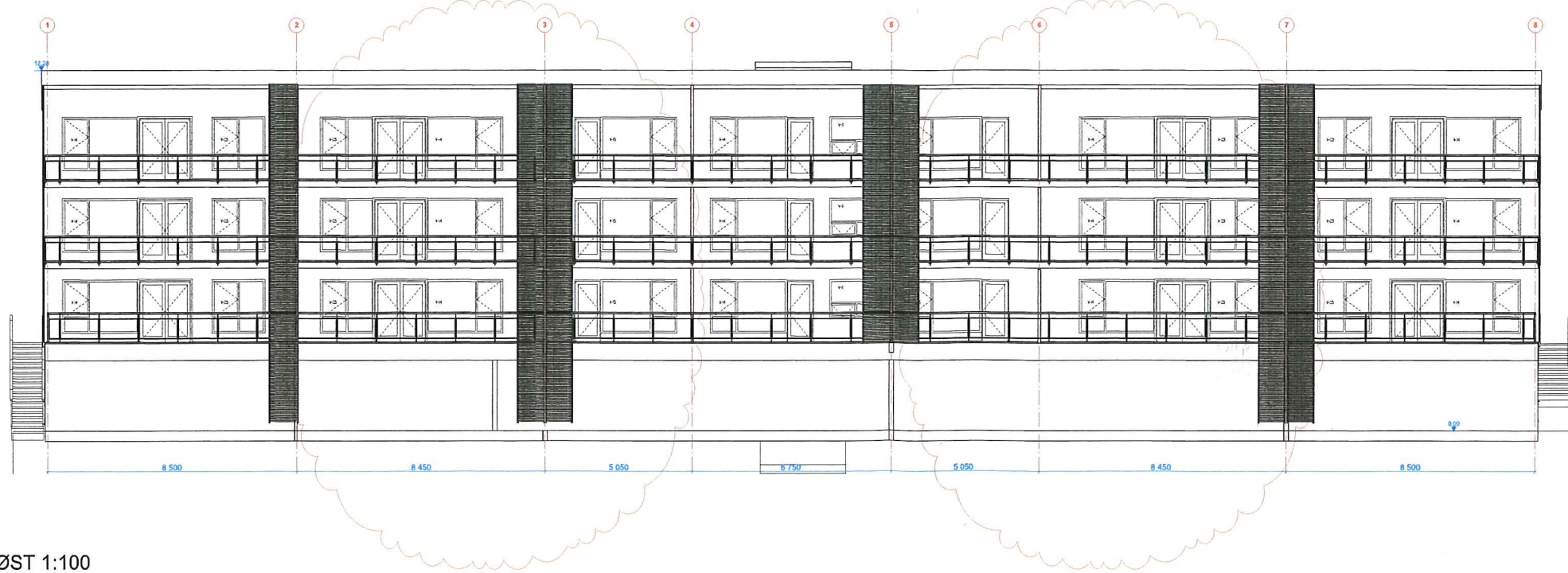

- Prosjektleder: ARK: Tippetue Arkitekter AS
 RB: Rådg. ing. Bygg
 RE: Rådg. ing. Elektro
 RV: Rådg. ing. Vent.

TIPPETUE
ARKITEKTER AS

Titel: JM NORGE
Løypetona Blokk 2
Damsgårdsveien 125
5847 Bergen



FASADE SYDØST 1:50

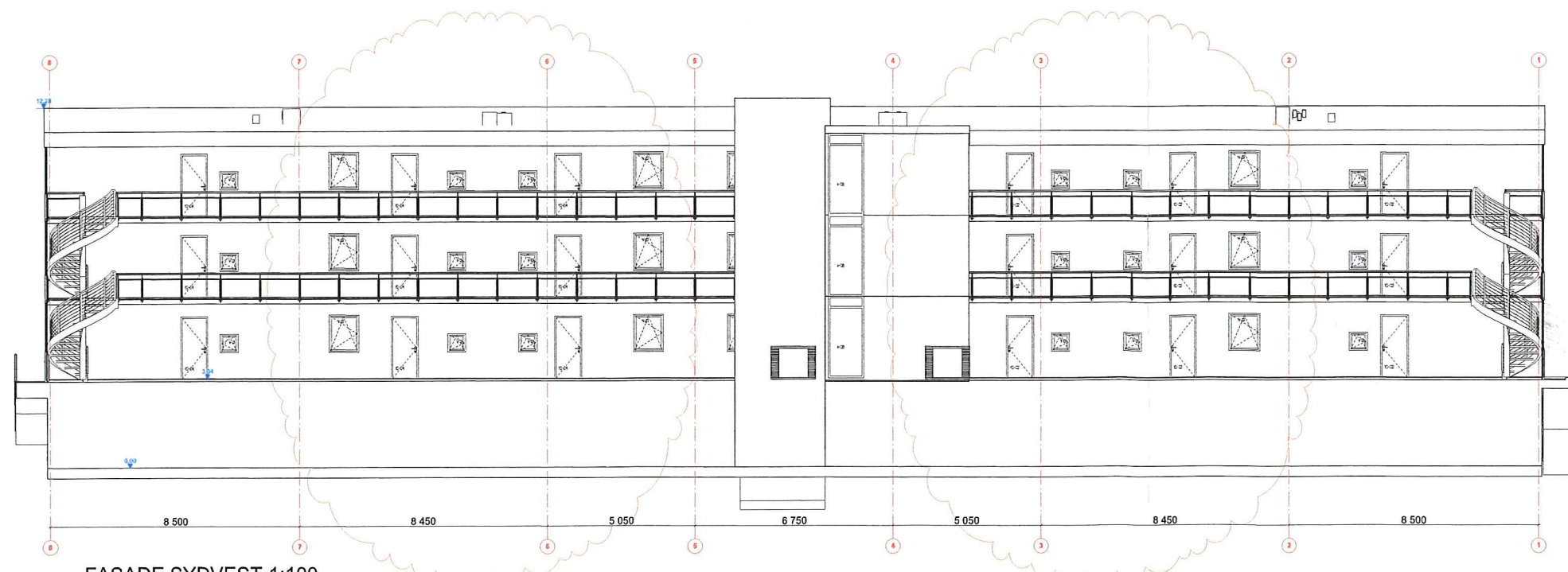

FASADE SYDVEST 1:100

MELAND KOMMUNE
 Godteke 27.4.2015
 Saksnr. DNT 227/2015
 Sakshandsamarer

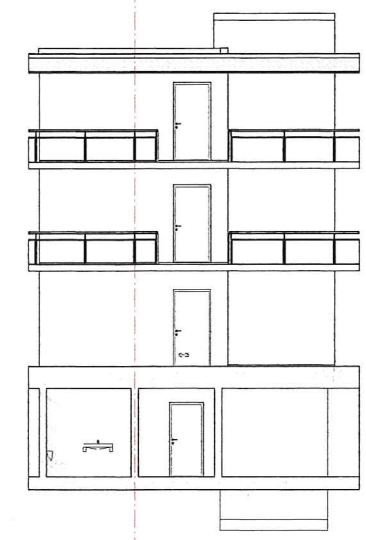

FASADE TRAPPEHUS 1:100

Tegning nr: A_45_2_SV_Ar		Revisjon nr.:
Type tegning: Fasader Sør_Vest_Trapp		
A 17.09.14 Endringer av leilighetstyper OZ OZ		
Index/Date Beskrivelse Sign. Kont.		
Lokalnavn:		
Prosjektgruppe:		
<input type="radio"/> ARK: Tippetue Arkitekter AS	Fant./Autor 44 1570 Bergen TE: +47 55 66 33 01	
<input type="radio"/> RBG: Rådg. Ing. Bygg	1000 Bergen TE: 02 02 02 02 Fax: 02 02 02 02	
<input type="radio"/> RIE: Rådg. Ing. Elektro	1000 Bergen TE: 02 02 02 02 Fax: 02 02 02 02	
<input type="radio"/> RIV: Rådg. Ing. Vent.	1000 Bergen TE: 02 02 02 02 Fax: 02 02 02 02	
Fase: Arbeidstegninger		
TIPPETUE ARKITEKTER AS		
Titel: JM NORGE Løypetona Blokk 2 Damsgårdsveien 125 5847 Bergen		Gedkjent:
Tegning nr.: 560		Kontrollprosjekt Sign: Kontroll
Type tegning: Fasader Sør_Vest_Trapp		Fåbrev: 560_2015_2_41h
		Dato: 01.11.2013
		Målestokk: 1:100, 1:50 A1
		Kontroll utførende Sign: Kontroll
Prosjekt nr.: 560		Tegning nr.: A_45_2_SV_Ar
Type tegning: Fasader Sør_Vest_Trapp		Prosjekt nr.: 560