

# SITUASJONSKART

Gnr/Bnr: 19/13  
Adresse: Dalstøvegen 120, 122  
Eigar/søkar: Henning Christian Olsen

Kvalitet: FKB-B

Gjeldande plan: Kommuncplan  
Planformål: LNF

Vår referanse: amg

Sign. ....



MELAND  
KOMMUNE

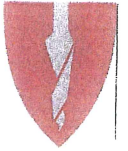

Godteke 8-5-15  
1:500  
Faksno 14/4626  
21.11.2014

Målestokk:  
Dato:

Sakshandsamar e.f. TSE



Gjerde  
Usikker eigedomsgrense  
Målt eigedomsgrense

Bolighus  
 Andre bygg

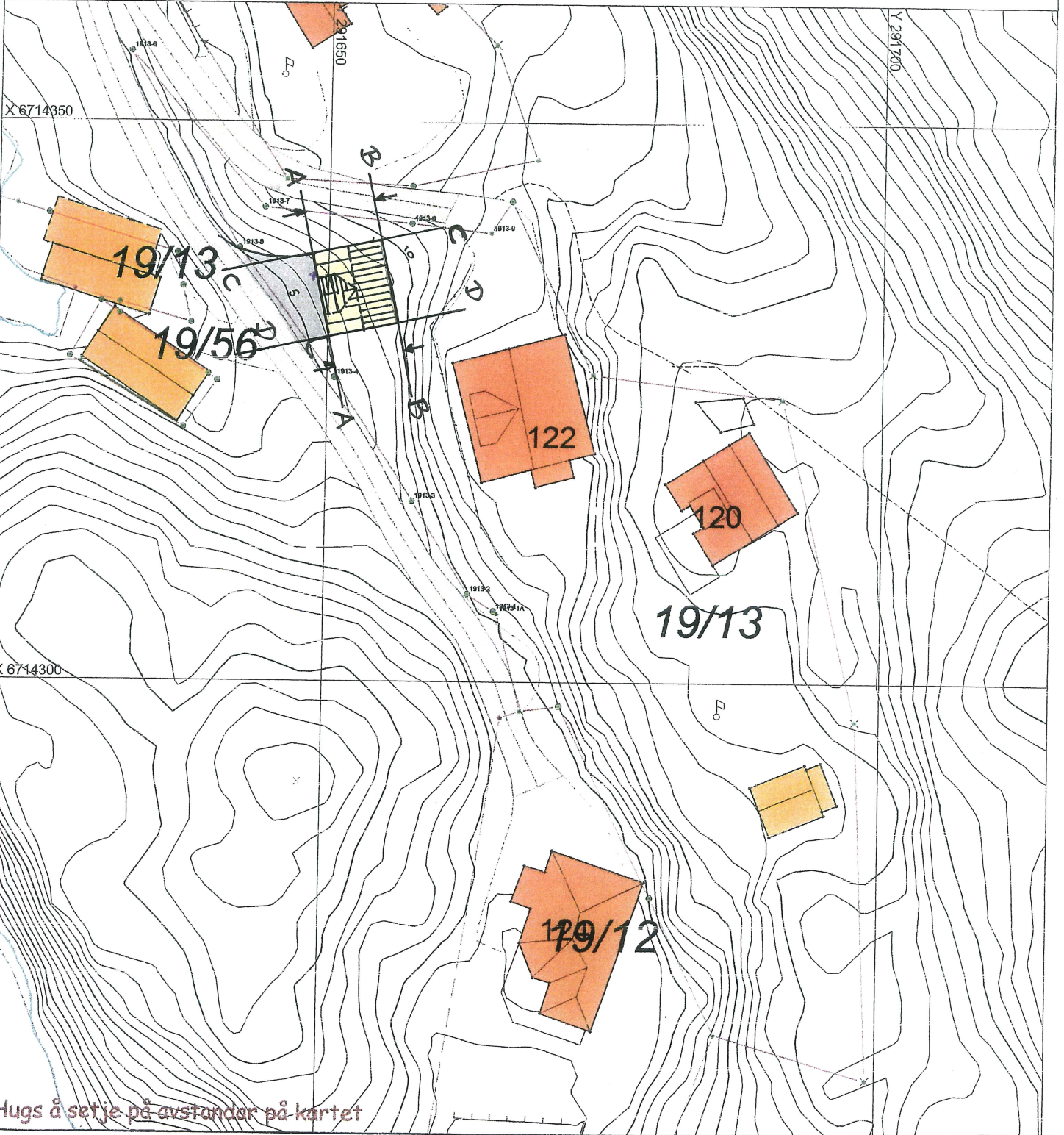

Hugs å setje på avstandar på kartet

## SITUASJONSPLAN

Tiltak

Underskrift Situasjonsplan

Dato

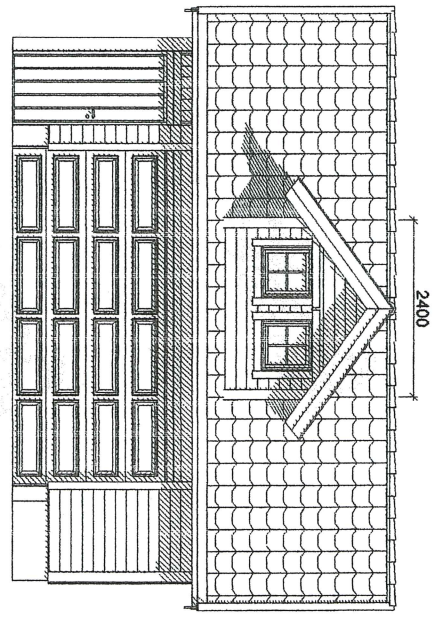
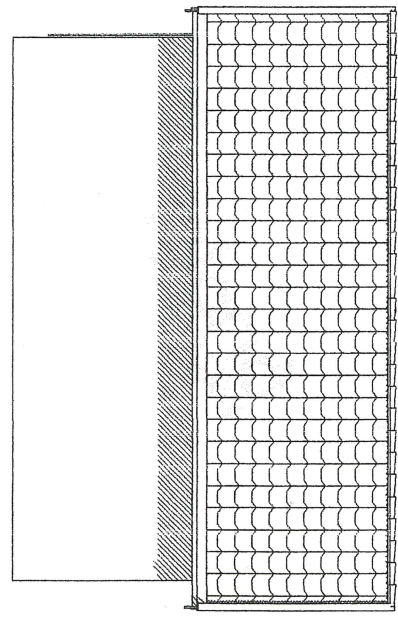
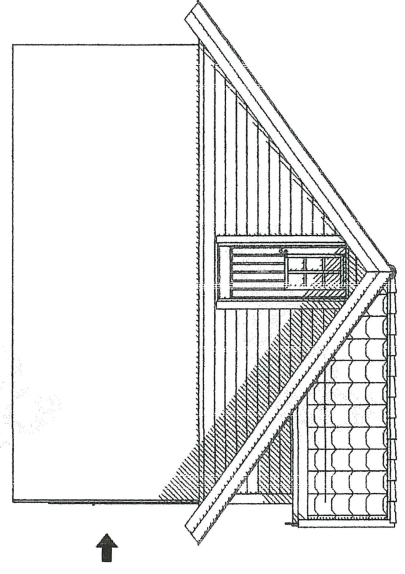
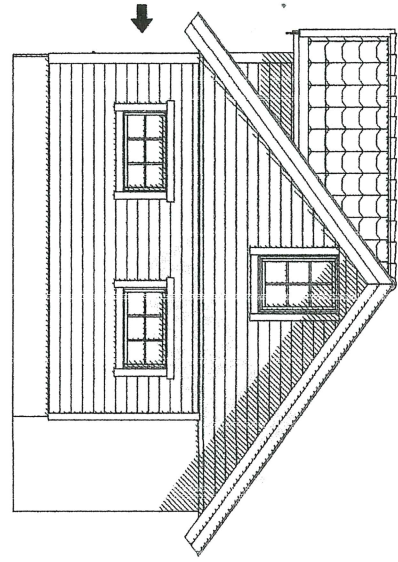
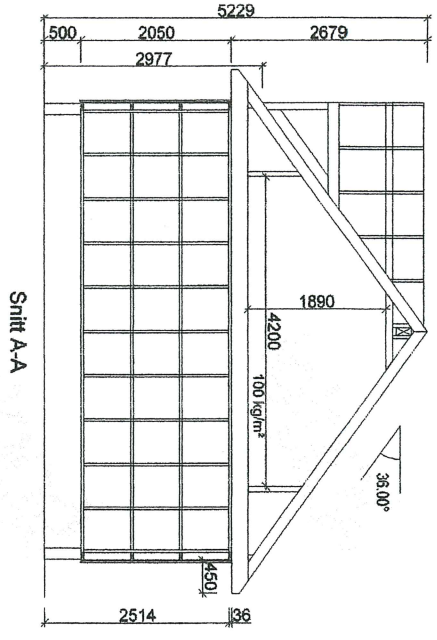
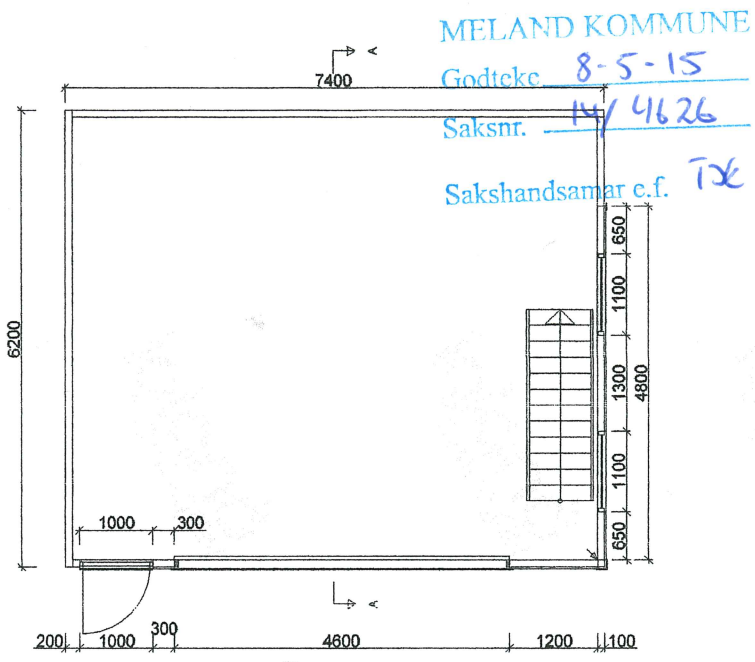

		Tilskriver:		Henning Christian Olsen	
		Kunder:		7855669	
Bygning:	BYA=45,9	Bnr.:	BRA=43,2	Ordrenr./Byggnr.:	97869
Skisse:	1:100	Målestokk:	1:100	Takvinkel:	36°
Model:	Hushovd	Tegningnr.:	e1-91512	Dato:	19.01.15
Tegningen er iglandGarasjen AS's eiendom. Kan bare brukes til byggesøknad ved hjelp av garasje fra iglandGarasjen AS og må ikke overdras til andre. Eventuelle erstatningsansvar kan ellers fremføres.					
					TI :37 26 70 70
					E-post: post@garasjer.no

## Viktig informasjon til den som støper:

### HØYDE PÅ RINGMUR:

Murens høyde måles fra ferdig gulv ved portåpning og fremgår av din garasjetegning og tilhørende ringmuregning m/detaljer. Garasjer bestilt med dør (i tillegg til port), forutsetter at ringmur har samme høyde i døråpning - som ve port. Det anbefales et støpt gulv i vater (enklere arbeid m/ringmur). Murhøyder oppgitt i tegning forutsetter rett gulv UTEN fall.

### RINGMUR - KVALITET OG BREDDER:

RINGMUR SKAL UTFØRES I KOMPAKT MATERIALE SOM LECA, BETONG ELLER TILSVARENDE. Dette er viktig da det i murens ytterkant må være fistrekkelig feste og forankring av garasjens bunnsvill i plugg eller bolt. Ulike forskallingssystemer i isopor, kompositt etc. der ku kjernen fylles med betong - KAN IKKE BENYTTES TIL RINGMUR.

### ANBEFALT LØSNING FOR RINGMUR:

LECA-kompakt blokk - bredde 15 cm for bakvegg og sidevegger gir muren fistrekkelig stabilitet. Frontmur v/ port skal ha bredde 10 cm og bør støpes i betong. BETONG-støpt/armert - kan støpes i 10 cm bredde

Bredden på ringmurens fronter mot portåpning, skal være 10 cm. På baksiden av fronter v/port - må det være minst 10 cm fri plass for montering av portskinner. Murbredde på "fremskutt front" skal alltid være 10 cm.

Garasjer med ekstra porthøyde, eller garasjer tilpasset tørring - kan være tegnet med høyere ringmur. Sjekk alltid hvilke krav dette gir til dimensjonering og armering av muren for fistrekkelig styrke og stabilitet.

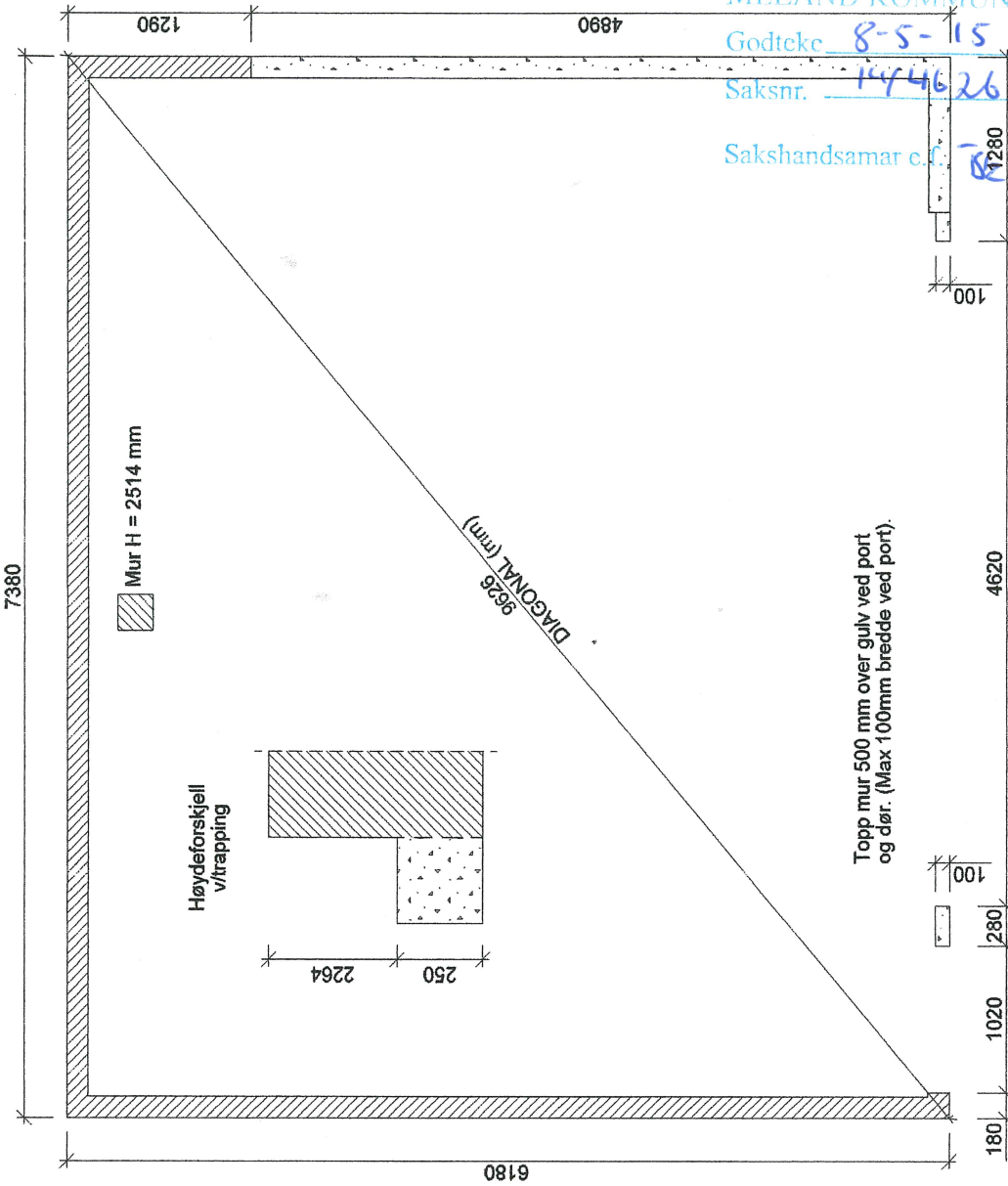
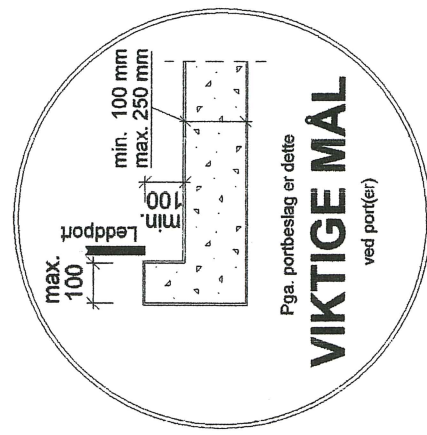

<b>igland GARASJEN</b>		Tilskaffer: <b>Henning Christian Olsen</b>	
BYA=45,9	BRA=43,2	Kundnr: <b>785569</b>	Konstr/tegnert: <b>Lone</b>
Gnr:	Bnr:	Ordrenr/filbudsnr: <b>97869</b>	Dato: <b>19.01.15</b>
		Målestokk: <b>1:50</b>	Takvinkel: <b>36°</b>
		Modell: <b>Hushovd</b>	Tegningnr: <b>el-91513</b>
Tegningen er IglandGarasjen AS's eiendom. Kan bare brukes til byggemelding ved kjøp av garasje fra IglandGarasjen AS og må ikke overdras til andre. Eventuelle erstatningskrav må len ellers fremføres.			
		Tlf: +37 25 70 70 E-post: post@garasjer.no	

Mur H = 2514 mm

Høyde på mur  
Høyde ikke andre skraverte felt(er)  
(gjelder ikke andre skraverte felt(er))