

Søknad om utslipp av sanitært avløpsvann fra hus og hytter

Søknaden skal benyttes for etablering av nye utslipp og vesentlig økning av eksisterende utslipp av sanitært avløpsvann jf. forskrift om begrensning av forurensning av 1.6.2004 (forurensningsforskriften) kapittel 12.

Søknadskjemaet gjelder for utslipp fra bolighus, hytter, turistbedrifter og lignende virksomhet med utslipp mindre enn 50 personekvivalenter (pe). Søknadsskjemaet gjelder også for utslipp av sanitært avløpsvann mindre enn 50 pe i tettbebyggelse som er større enn 2000 pe i innlandet og 10 000 pe ved kysten.

Skjemaet gjelder ikke for påkobling til offentlig avløpsnett.

Informasjon:

Utslipet av sanitært avløpsvann er søknadspliktig jf. forurensningsforskriften kapittel 12. Søknad med alle nødvendige opplysninger og vedlegg sendes til og behandles av kommunen der det søkes om utslipp. Søknad i samsvar med standardkravene i kapittel 12 behandles innen seks uker. Søknad om unntak fra standardkravene i kapittel 12 behandles uten ubegrunnet opphold, men behandlingen vil da kunne ta mer enn seks uker. Ufullstendig søknad vil ikke kunne bli behandlet.

1. Ansvarlig (søker)*:

Navn/	Telefon (dagtid):
Fana Invest AS	
Adresse:	Postnr., poststed:
Postboks 27	5854 Bergen
E-post:	<input type="checkbox"/> Enkeltperson <input checked="" type="checkbox"/> Selskap/lag /sameie. Oppgi organisasjonsnr.: 9773 88198

*Hvis ansvarlig søker ikke er den samme som ansvarlig eier skal dette angis under pkt 8. Eventuelle merknader.

2. Søknaden gjelder:

<input checked="" type="checkbox"/> Nytt utslipp. Spesifiser: Skal det installeres vannklosett: <input checked="" type="checkbox"/> ja <input type="checkbox"/> nei	<input type="checkbox"/> Vesentlig økning av utslipp. Spesifiser: Skal det installeres vannklosett: <input type="checkbox"/> ja <input type="checkbox"/> nei
<input checked="" type="checkbox"/> Helårsbolig, antall: 1.....	
<input type="checkbox"/> Fritidsbolig, antall:	
<input type="checkbox"/> Annen bygning, antall:spesifiser:	
Utslippets størrelse (før rensing) i antall personekvivalenter: 2,5 pe	

3. Eiendom /byggested:

Gnr:	Bnr:	Adresse:
38	79	Kyrkjesundvegen 57
Planstatus:	Samsvar med endelige planer etter plan- og bygningsloven: <input type="checkbox"/> ja <input type="checkbox"/> nei	
	Hvis nei, foreligger det samtykke fra kommunens planmyndighet: ja, dato:.....	

4. Utslippssted:

Type: <input type="checkbox"/> Innsjø <input type="checkbox"/> Bekk /Elv <input type="checkbox"/> Elvemunning <input checked="" type="checkbox"/> Sjø <input type="checkbox"/> Stedegne løsmasser Annet:.....
Navn på lokalitet:
Koordinater på utslippssted: Oppgi kartdatum (WGS 84, ESO 50, NGO 48, annet):
Hvis utslipp til vann: Utslippsdyp minst 2 m under laveste vannstand: <input type="checkbox"/> ja Spesifiser utslippsdyp:m Utslippsanordning:.....

5. Rensegrad:

5.1 <input checked="" type="checkbox"/> Utslippssted i følsomt/normalt område (rensegrad jf. §12-8): Rensekrav for sanitært avløpsvann, utslippssted med brukerinteresser: 5.1.a <input checked="" type="checkbox"/> 90 % reduksjon av fosfor, 90 % reduksjon av BOF ₅ Rensekrav for sanitært avløpsvann, utslippssted med fare for eutrofiering/overgjødsling: 5.1.b <input type="checkbox"/> 90 % reduksjon av fosfor og 70 % reduksjon av BOF ₅ Rensekrav for sanitært avløpsvann, utslippssted uten fare for eutrofiering/overgjødsling: 5.1.c <input type="checkbox"/> 60 % reduksjon av fosfor og 70 % reduksjon av BOF ₅ Kun utslipp av gråvann, alle utslippssteder: 5.1.d <input type="checkbox"/> Stedegne løsmasser eller tilsvarende, spesifiser:.....
5.2 <input type="checkbox"/> Utslippssted i mindre følsomt område (rensegrad jf. §12-9): Rensekrav for sanitært avløpsvann, utslipp til sjø: enten 5.2.a <input type="checkbox"/> 20 % reduksjon av suspendert stoff eller 5.2.b <input type="checkbox"/> 180 mg suspendert stoff/liter i restkonsentrasjon Kun utslipp av gråvann, utslipp til sjø: 5.2.c <input type="checkbox"/> Urenset
5.3 <input type="checkbox"/> Det søkes unntak fra §§12-8 til 12-9, spesifiser i vedlegg nr.:.....
Type renseanlegg: <input type="checkbox"/> Urenset <input checked="" type="checkbox"/> Slamavskiller 12 m ³ <input type="checkbox"/> Infiltrasjonsanlegg <input type="checkbox"/> Sandfilteranlegg <input type="checkbox"/> Biologisk renseanlegg <input type="checkbox"/> Kjemisk renseanlegg <input type="checkbox"/> Kjemisk/biologisk renseanlegg <input type="checkbox"/> Tett tank (for alt avløpsvann) <input type="checkbox"/> Tett tank for svartvann <input type="checkbox"/> Biologisk toalett <input type="checkbox"/> Konstruert våtmark <input type="checkbox"/> Tett tank for svartvann, gråvannsfiler <input type="checkbox"/> Biologisk toalett, gråvannsfiler <input type="checkbox"/> Annen løsning, spesifiser:.....
Anleggets dimensjonerte størrelse i antall personekvivalenter:..... 36 ..pe

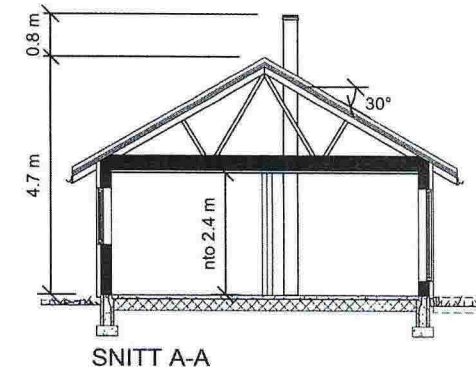
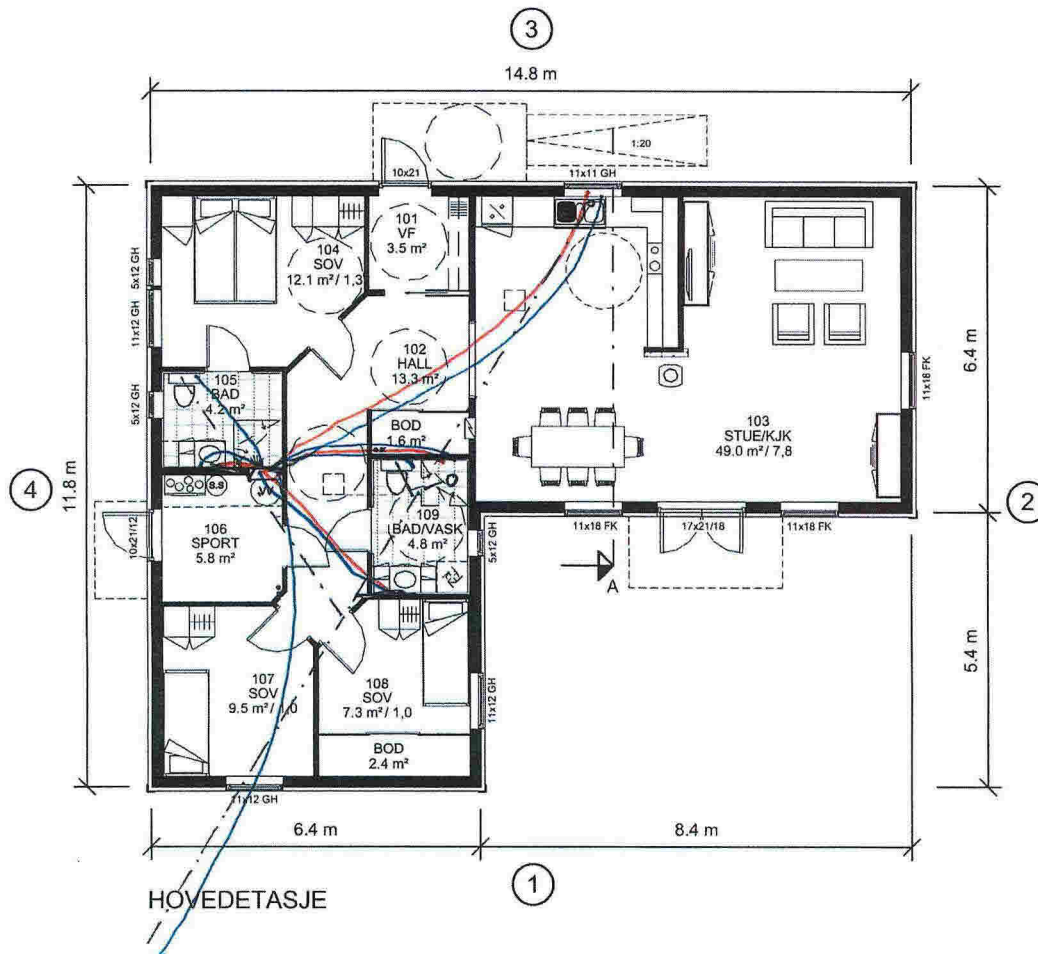

Areal BRA	
Beskrivelse:	Areal:
Hovedetasje	118.2 m²

Areal BYA	
	133 m²

P-rom	-	127.0 m²
-------	---	----------

⊗ R=Radonpunkt



Utbildet av.
Unikus
Postboks 4104,
Terminallveien 10
8089 Buds, tlf. 75 50 51 20
E-mail: post@unikus.no

MEDLEM:
Tribygg Bergen as
TILTAKSHAVER:
Fana Invest as
BYGGEPLASS:
Tomt 1, Adlandsvegen, 5918 Frekhaug

G.nr/B.nr:
38 / 79
KOMMUNE:
Meland

REV.	DATO	REVISJON	SIGN.

TEGN, INNHOLD:				MALESTOKK:
PLAN, SNITT				1 : 100
PROSJEKT:				PROSJEKT NR:
FURUMO -118 omt				140159
ARKITEKT:	DATO:	TEGN:	REV:	TEGN.NR:
E.J.Eilertsen	03.02.14	LajB	B	09.01+

SITUASJONSKART

Gnr/Bnr: 38/ 79
 Adresse: Kyrkjesundvegen 57
 Eigar/søkar: Fana Invest AS

Kvalitet : Fkb-B

Gjeldande plan : Kommuneplan
 Planformål : LNF-ja

Vår referanse: Amg

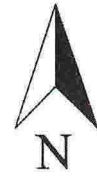

MELAND
KOMMUNE



Målestokk: 1:1000
 Dato: 22.01.2014

----- Gjerde
 - - - - - Usikker eigdomsgrense
 _____ Målt eigdomsgrense

Sign.

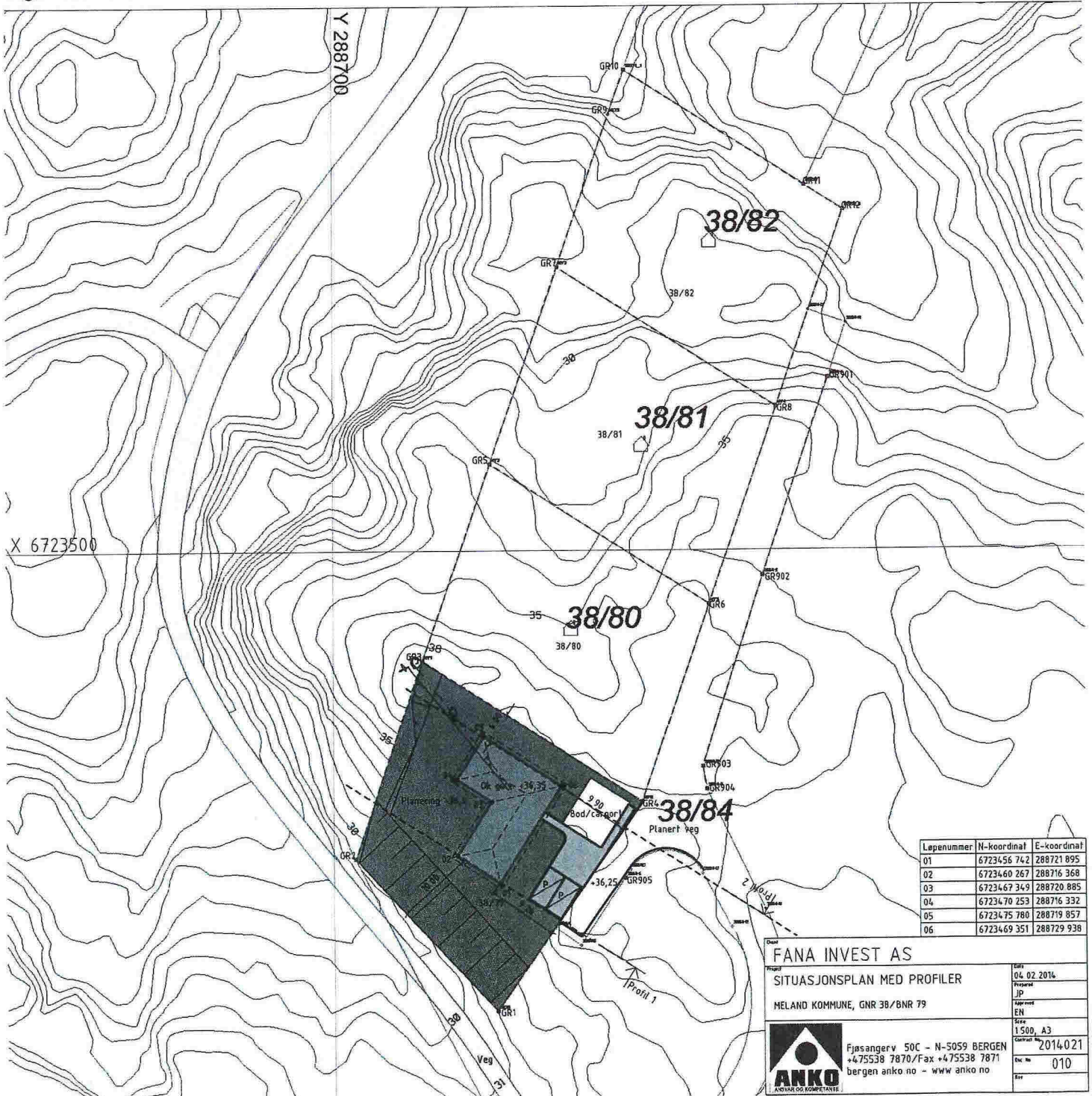

Legenummer	N-koordinat	E-koordinat
01	6723456 742	288721 895
02	6723460 267	288716 368
03	6723467 349	288720 885
04	6723470 253	288716 332
05	6723475 780	288719 857
06	6723469 351	288729 938

FANA INVEST AS

SITUASJONSPLAN MED PROFILER

MELAND KOMMUNE, GNR 38/BNR 79

ANKO
ANSVAR OG KOMPETANSE

Fjøsangerv 50C - N-5059 BERGEN
 +475538 7870/Fax +475538 7871
 bergen anko.no - www anko.no

Dato: 04.02.2014
 Forfatter: JP
 Godkjent: EN
 Skala: 1:500, A3
 Prosjekt: 2014.021
 Teg. Nr.: 010
 Rev: