

Til Meland kommune

V/saksbehandlar Merethe Tvedt

Søknad om dispensasjon

Kfr. Søknad om oppføring av støttemur på gbnr 23/486, og dykkar brev av 07.05.2015

De påpeikar at det manglar dokumentasjon

Her følgjer situasjonskart der muren er innteikna

Målestokkriktige og målsette teikningar av muren

Søknad om dispensasjon frå byggegrensa i reguleringsplanen.

Eg søker hermed om dispensasjon frå byggegrensa i reguleringsplanen. Den muren me ønsker å setja opp vil verta betre enn den hekken som no står, når det gjeld sikker sikt til utkjørsel. Me kan heller ikkje sjå at den vert til hinder for ei eventuell utviding av veggen.

Resten av dokumentasjonen ligg som vedlegg til dette brevet.

Frekhaug 11.05.2015

Med helsing,

Åshild Bjørkum Furukawa



SITUASJONSKART

Gnr/Bnr: 23/386
Adresse: Mjåtveitvegen 28 B
Eigar/søkar: Áshild og Junji Furukawa

Kvalitet: FKB-B

Gjeldande plan: Reguleringsplan
Planformål: Konsentrert småhus

Vår referanse: PAS

Sign.



Målestokk: 1:500
Dato: 26.03.2015

MELAND
KOMMUNI



- Gjerde
- Usikker eigedomsgrense
- Målt eigedomsgrense
- Bolighus
- Andre bygg

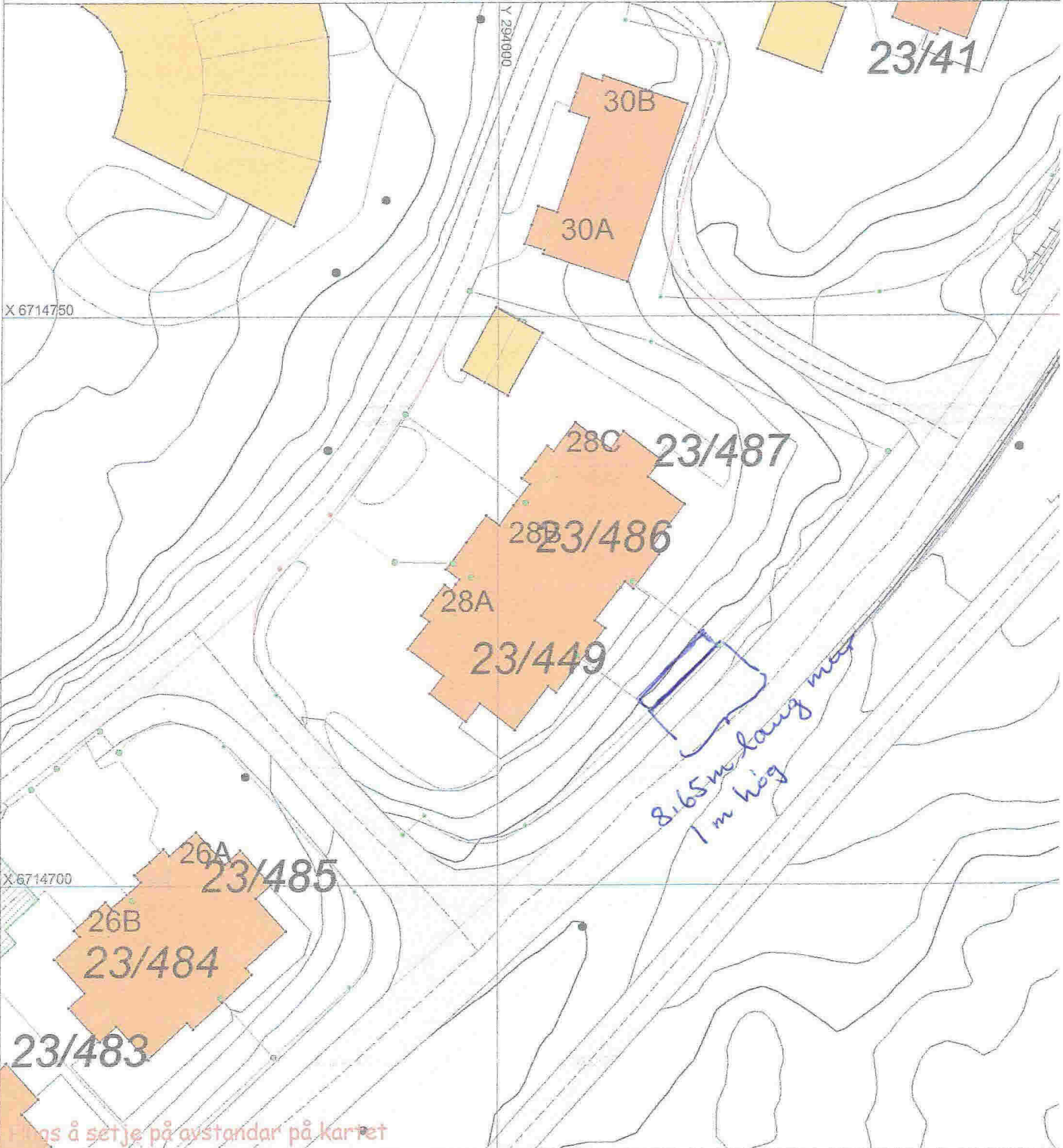

SITUASJONSPLAN

Tiltak

Underskrift Situasjonsplan

Dato