

SITUASJONSKART

Gnr/Bnr: 8/ 5
 Adresse: Vestbygdvegen 240
 Eigar/søkar: Vestbygd Eiendom AS

Kvalitet : FKB-B

Gjeldande plan : Kommuneplan

Planformål : LNF

Vår referanse: amg

Sign.



MELAND
KOMMUNE



Målestokk: 1:500
 Dato: 06.01.2015

- Gjerde
- Bolighus
- Usikker eigedomsgrense
- Andre bygg
- Målt eigedomsgrense

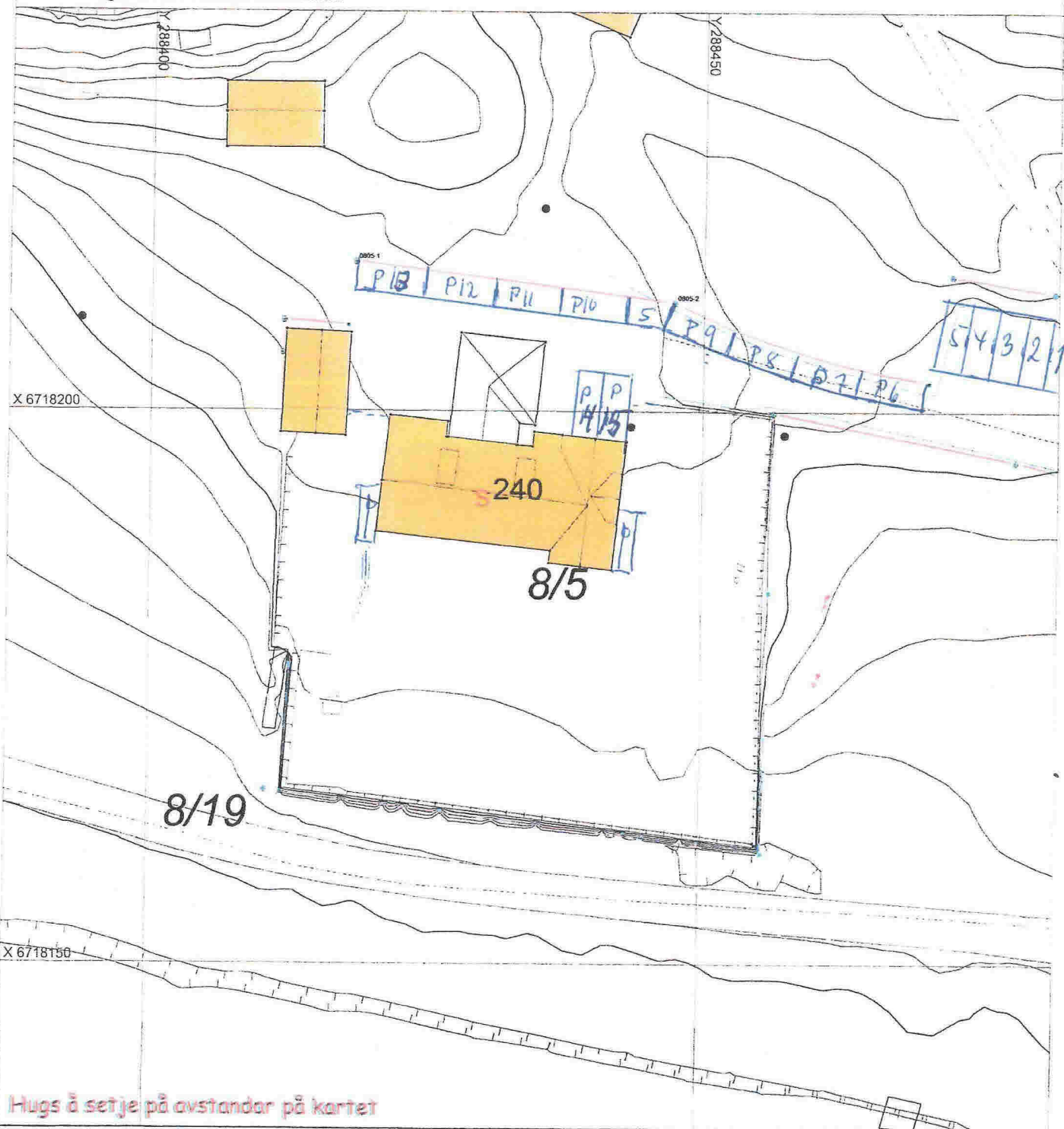

SITUASJONSPLAN

Tiltak

Underskrift Situasjonsplan _____ Dato _____

VESTBYGD BARNEHAGE

9



FASADE MOT ØST

FASADE MOT VEST

16.12.1998
 Dkt. 200/98
 for teknisk kontroll



FASADE MOT NORD

MELAND KOMMUNE
 Kommunalavdeling tekniske tjenester/
 planlegging og natur
 17. 1998
 Dkt. 200/98
 Ark. 28-5.7.8 Saksh. Arnt
 Saksnr. 9802252-1
 Kass.

VESTBYGD BARNEHAGE

FASADER NYE FORHOLD

| | | | |
|---------|----------|--------------|------|
| MÅL | 1:100 | TEGN.NR | REV. |
| DATO | 23.09.98 | 100 | |
| TEGNER | CB | KONTR. | |
| OPPDRAG | 9803 | BYGGEMELDING | |

ARTEC

VESTBYGD BARNEHAGE

10



SNITT C-C



SNITT D-D

MELAND KOMMUNE
Kommunaltva teknisk tenester/
planavdeling og natur

17. 1998
9812151
8-6,7,8 Saksh. Akt
Kass
9802852-1

16.12.1998
DKT 205/98

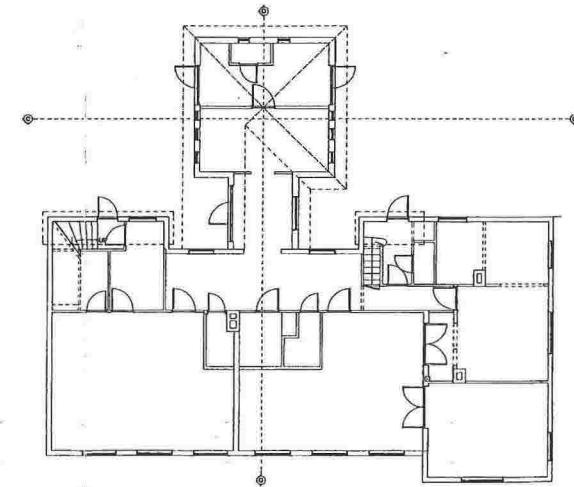

| REV | DATO | BESKRIVELSE | |
|---------------------------|---------------------------|--------------|------|
| VESTBYGD BARNEHAGE | | | |
| SNITT NYE FORHOLD | | | |
| MÅL | 1:100 | TEGN.NR. | REV. |
| DATE | 23.09.98 | 130 | |
| TEGNER CB | KONTR. <i>[Signature]</i> | | |
| OPPDRAG | 9803 | BYGGEMELDING | |

ARTEC

MINDE ALLÉ 35, PB 344, 5032 MINDE TLF 55 20 78 50 FAX 55 20 78 60

VESTBYGD BARNEHAGE

10

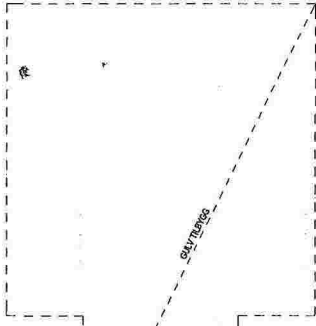
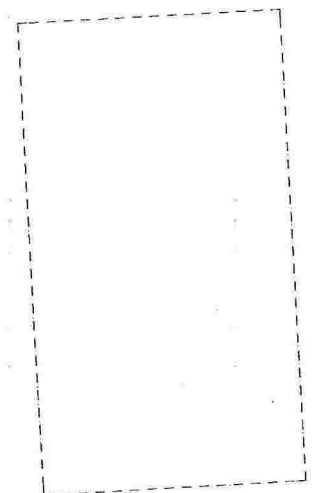

MELAND KOMMUNE
 Korporativt tekniske tenestestod
 planmønstering og natur

13 1993
 9812151
 Jnr. 8-57,8 Saksh. A10
 Saksh. 9802852-1

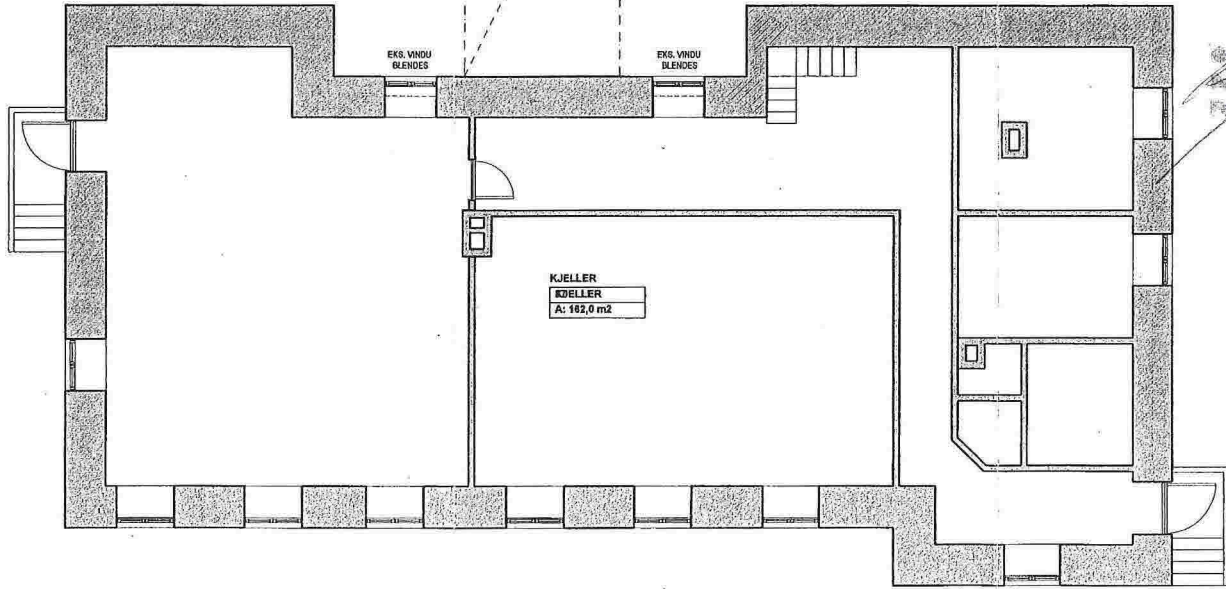

16.12.1998
 DKT. 205/98
 Planlagt for konstruksjonsarbeid

PLAN KJELLER

| | | | |
|--------------------|------------------|--------------|------|
| VESTBYGD BARNEHAGE | | | |
| PLAN KJELLER | | | |
| MAL | 1:100 | TEGN.NR | REV. |
| DATO | 23.09.98 | 110 | |
| TEGNER CB | KONTR. <i>CB</i> | BYGGEMELDING | |
| OPPDRAG | 9803 | | |

ARTEC
 MINDE ALLÉ 35, PB 344, 5032 MINDE TLF 55 20 78 50 FAX 55 20 78 60

VESTBYGD BARNEHAGE

10

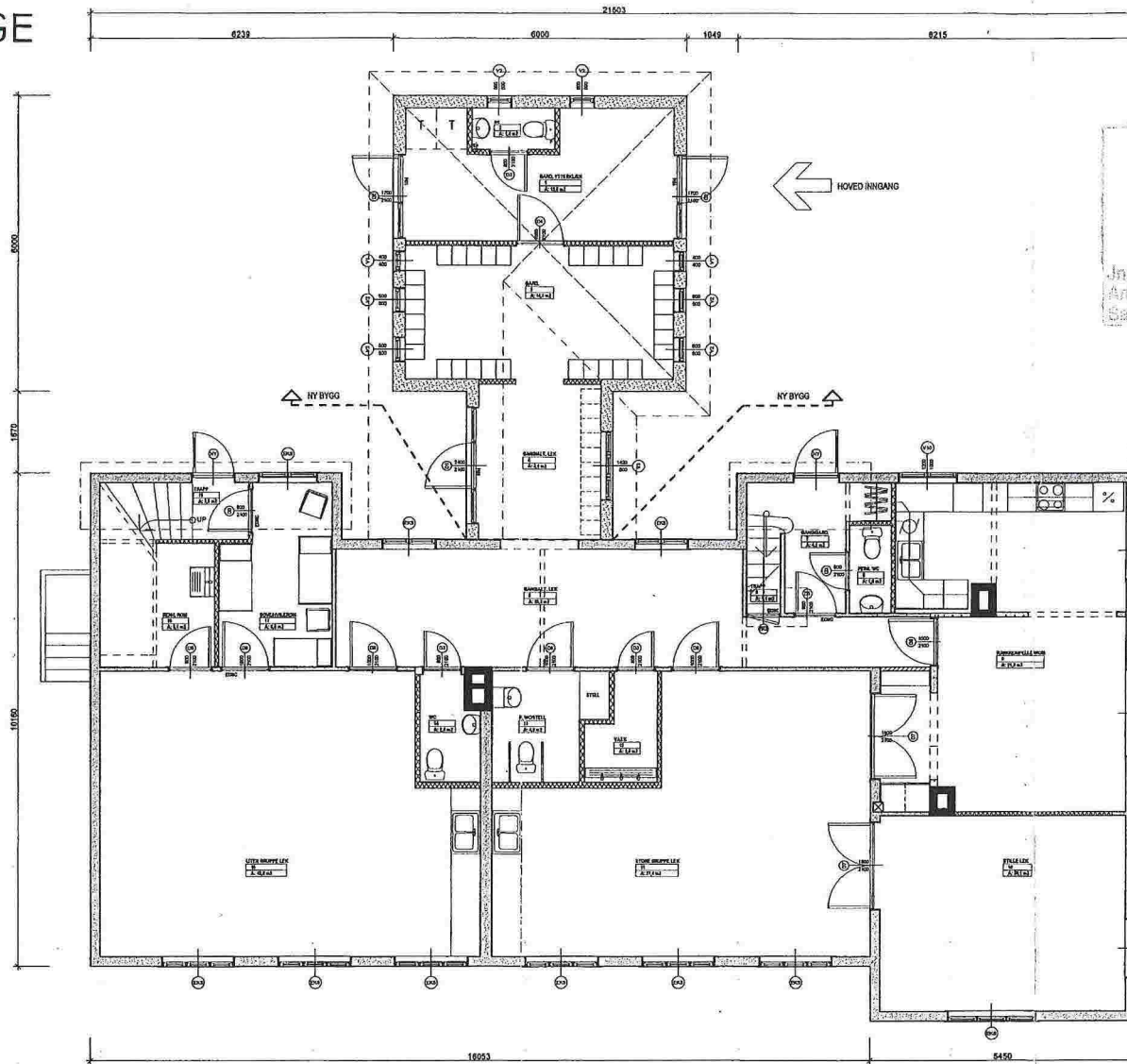
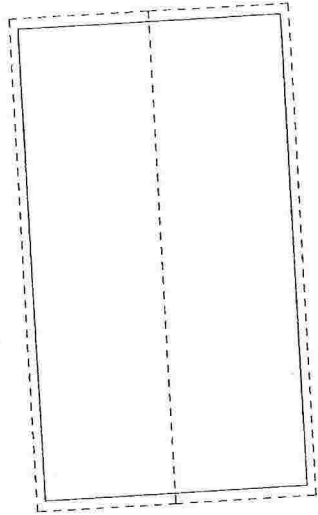

MEL AND KOMMUNE
Kommunalt tekniske tenesteforvaltning og natur
17. 1998
9812151
Jnr. 8-57,8 Saknr. AKR
Saksnr. 9802852-1

16.12.1998
Saknr. AKR. 205/98
Kommunalt tekniske tenesteforvaltning

- EKISTERENDE VEGG
- EKISTERENDE BRANNMUR
- NY ISOBLOKK YTTERVEGG
- NY INNVEDIG VEGG
- RVANG / ÅPNING

PLAN 1 ETASJE

| REV | DATO | BESKRIVELSE |
|--------------------|----------|-------------------|
| VESTBYGD BARNEHAGE | | |
| PLAN 1 ETASJE | | |
| MÅL | 1:100 | TEGN.NR. REV. |
| DATO | 23.09.98 | 111 |
| TEGNER | CB | KONTR. <i>AKR</i> |
| OPPDRAG | 9803 | BYGGEMELDING |

VESTBYGD BARNEHAGE

10

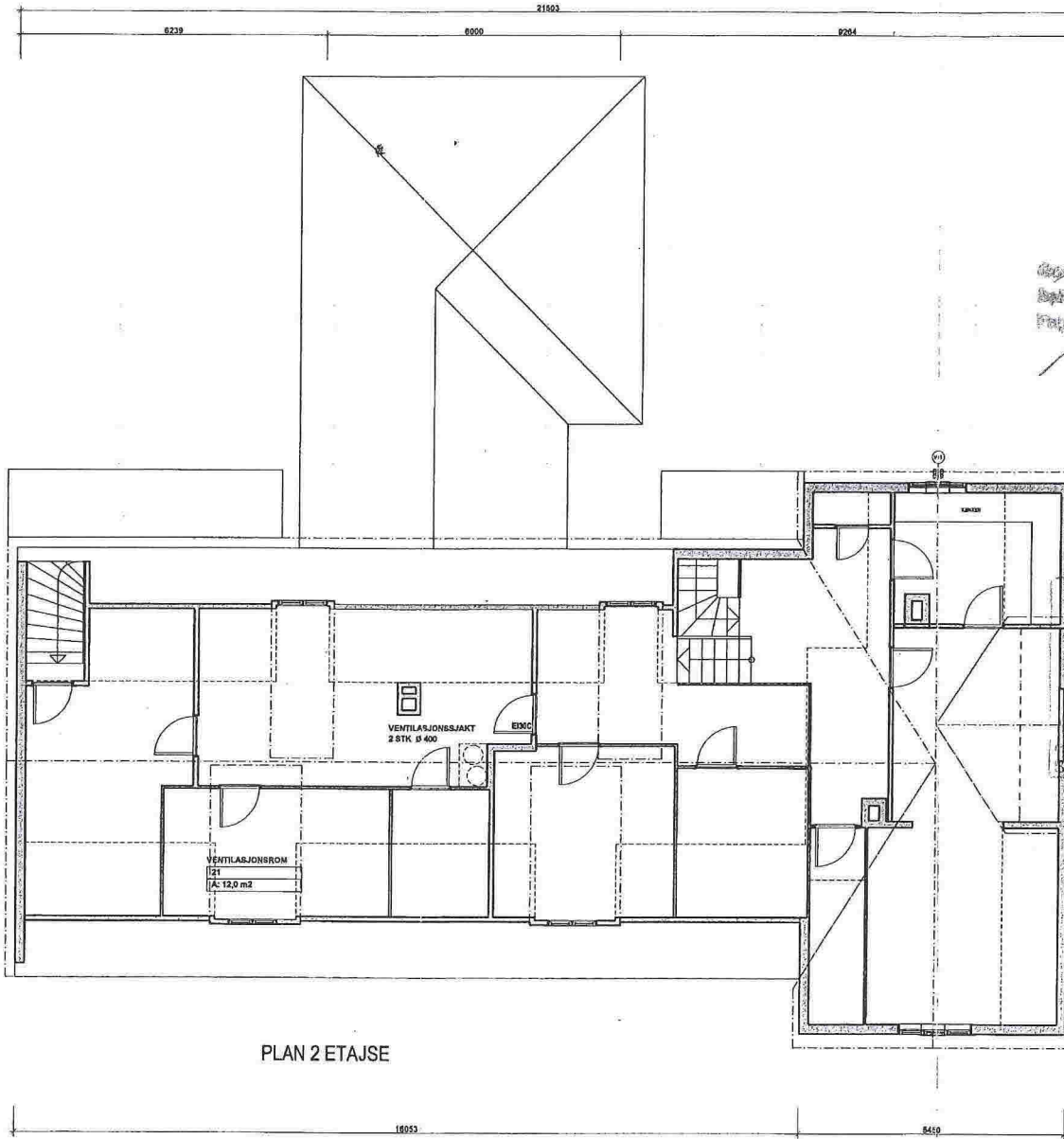
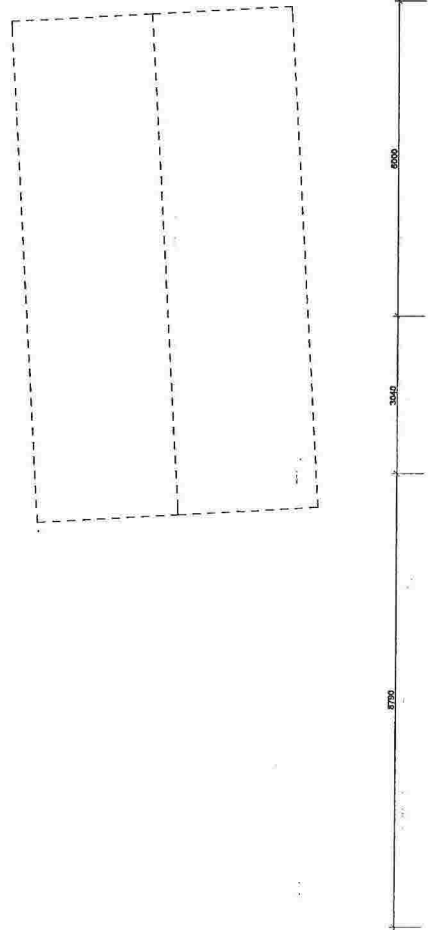

16.12.1998
 Dkt. 205/98
 Planlagt for kommunalt bruk

MELAND KOMMUNE
 Kommunalevd. tekniske tjenester/
 grunnmåling og natur

17.10.1998
 9812151
 8-5.7.8. Saksh. Arct
 Kasse
 9802862-1

PLAN 2 ETASJE

VESTBYGD BARNEHAGE
PLAN 2 ETASJE

| | | | |
|---------|----------|--------------|------|
| MÅL | 1:100 | TEGN.NR | REV. |
| DATO | 23.09.98 | 112 | |
| TEGNER | CB | KONTR. | BA |
| OPPDRAK | 9803 | BYGGEMELDING | |

ARTEC
 MINDE ALLÉ 35, PB 344, 5032 MINDE TLF 55 20 78 50 FAX 55 20 78 60

NY FASADE - VINDUER.



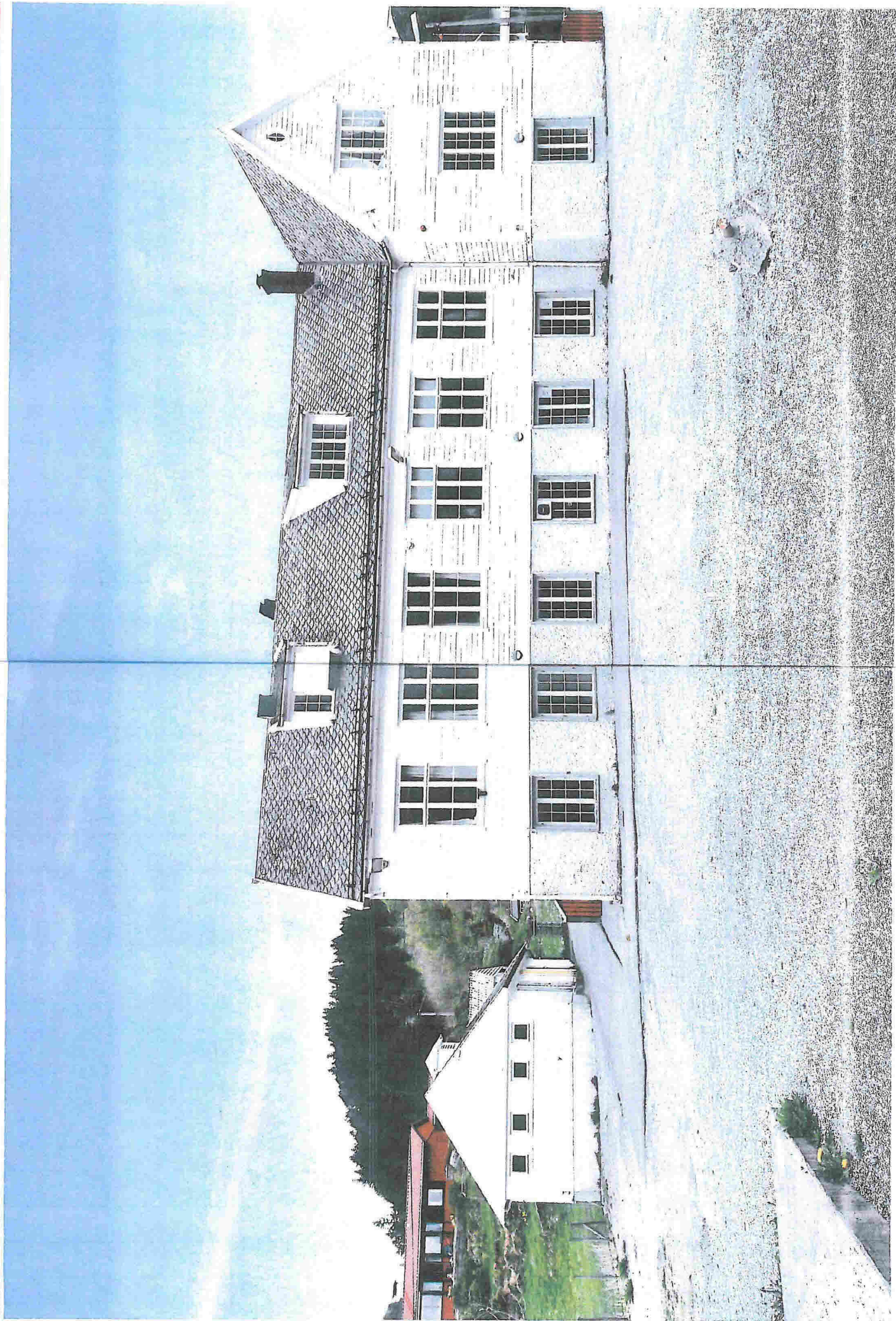

Vestbygs Eiendom %
Røge + vegne 100
5918 Frelshavn
913944917

Marate Skarsvåg
90835461

Merete1@gmail.com

Sigvar Skarsvåg
92266981

sigvar@skarsvag-for.no



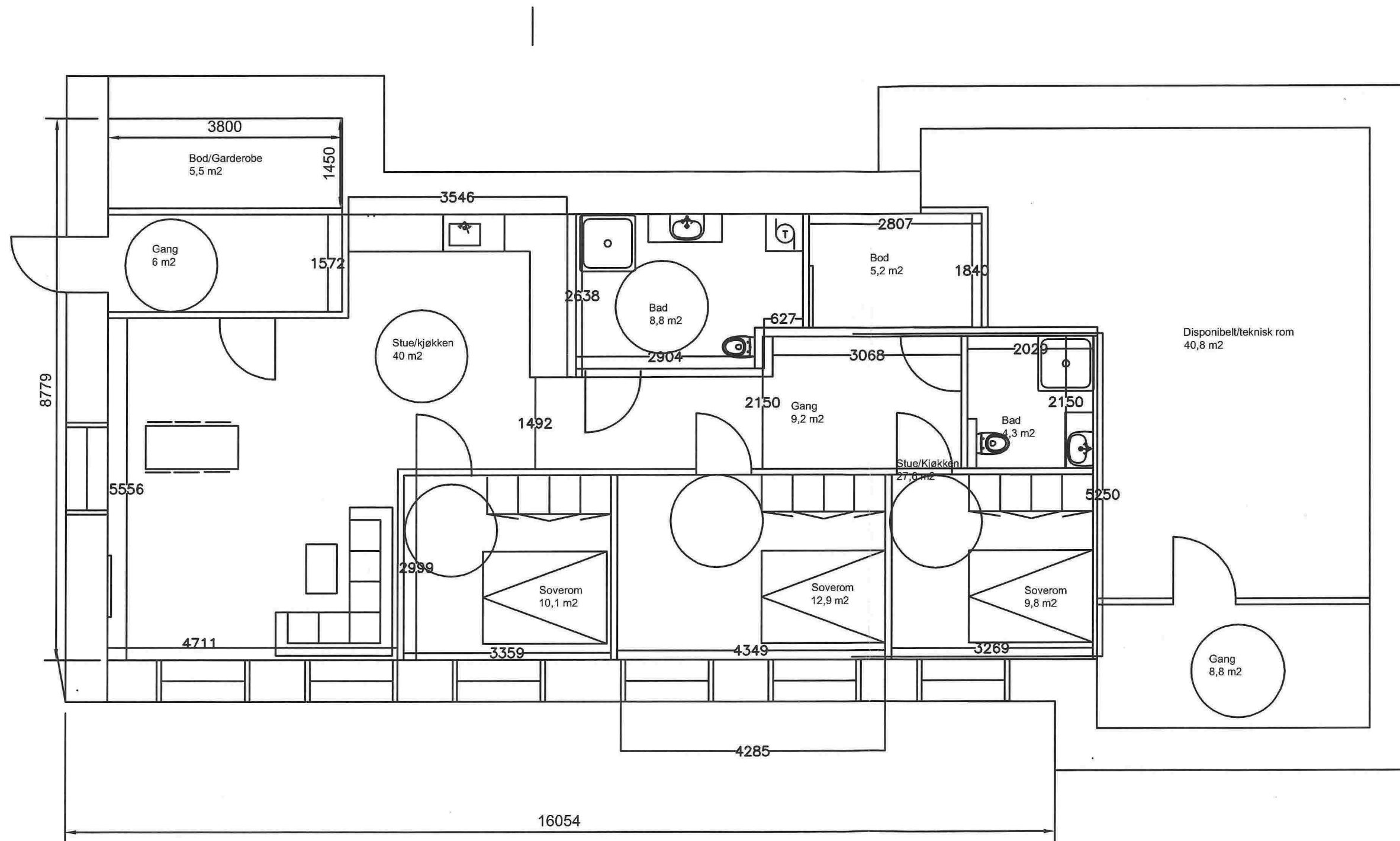

| | | | | |
|--|-----------------------|------------|-------------------|-------------|
| Dato 23.04.15 | Konstr./Tegnet CHE | Treccet | Målestokk 1:50 | |
| Kontroll | Stand.kontroll | Godkjent | | |
| VESTBYGDVEGEN 240 VESTBYGD EIENDOM AS | | | Erstatning for: | Erstatt av: |
| Hervisering: KJELLERPLAN | | Beregning: | | |

