

arkitektkontoret

vår saksbehandler/handled by
Harald Vaardal-Lunde

Vår dato/our date 29.06.2009 vår referanse/our reference
05060, 003 deres referanse/our reference

Meland kommune
Plan- og byggesak
Postboks 79
5906 Freikaug

MELAND KOMMUNE
Kommunehuset, Kultur, utdanning
og tekniske tjenester

30 JUNI 2009

09/ 9309

J.nr.

Ark. 51/33,47 Saksh. EIU

Saksid. 04/2179-1

Rammesøknad for hytte Landsvik g.nr 51 bnr.33, 47 –Meland kommune Tiltakshaver Gunda Falao Sparre .

På vegne av Gunda Falao Sparre søker vi her om bygge en ny hytte på overforstående eiendom.

På tomten står det i dag en eldre hytte som var ment å bli rehabilitert i vår, men etter nærmere gjennomgang viser det seg at denne hytten er i såpass dårlig forfatning, og med store råteskader, at det vil være galt å rehabilitere denne hytten i dag.

En søker derfor her om rammesøknad, for å bygge ny hytte på samme sted og på eksisterende grunnmur. Hytten er lokalisert i gjeldende reguleringsplan til formål hytte/byggeområde.

Da det er Gunda Falao Sparre som også eier naboeiendommen rundt ovenstående eiendom (51/33 med hytte), vil det være naturlig her å søke om fritak om ytterligere varsling.
Vår kontaktperson vil være Per Janson tlf. 55300600

Vedlegger vår byggesøknad/rammesøknad

Vennlig hilsen



Harald Vaardal-Lunde
Ark.kont. Vaardal-Lunde as

Tiltakshaver:
Gunda Falao Sparre
Nordnesveien 42
5005 Bergen

arkitekt mmal vaardal-lunde
arkitekt mmal knut knudsen

kontoradresse
c sundtsgt. 37
5004 Bergen, Norge

postadresse
postboks 1809 Nordnes
5816 Bergen

tlf. 55 30 06 00 foretaksnr.
telefon 55 30 06 01 NO 936 238 742
e-post:arkitektkontoret@vaardal-lunde.no

09055

gnr/bnr: 51/33,47

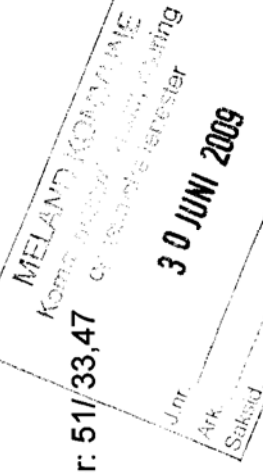

Innhold
RAMMESØKNAD
HYTTE Landsvik, Meland kommune
for Gunda F. Sparre

A	Opplysninger om tiltakets ytre ramme Og bygningsspesifikasjoner	A-1
C	Nabovarsling	
D	Kart, situasjonsplan	D-1
E	Redegjørelser og Tegninger	
	Forhåndskonferanse (ikke avholdt)	E-1
	Tegninger	E-2
F	Søknad om ansvarsrett og kontrollplan	
	Søknad om ansvarsrett Ark Arkitektkontoret Vaardal-Lunde as	F-1a
	Sentral godkjenning ” ”	F-1b

Søknad om tillatelse til tiltak

etter plan- og bygningsloven § 93

- Enkle tiltak
- Ett-trinns søknadsbehandling
- Rammetillatelse

Søknad om ansvarsrett for ansvarlig søker

Foreligger sentral godkjenning Ja Nei

Kommunens saksnr. 30 JUNI 2009

Vedtaksbildning (fylles ut av kommunen)

Til kommune: (Søknad med vedlegg fylles ut og leveres i 1 eksemplar, ev. ekstra sett etter avtale med kommunen)
Meland Kommune
Plan- og byggesak, P.b. 79
5906 FREKHAUG

Berører tiltaket eksisterende eller fremtidige arbeidsplasser?
Hvis ja, skal søknad NBR nr. 5177 med vedlegg sendes til Arbeidstilsynet.

Ja Nei

Søknaden gjelder

Gnr. 51	Festnr.	Seksjonsnr.	Bygningssnr.	Bolignr.
Landsvik, gnr. 51 bnr. 33,47			Postnr. 5917	Poststed ROSSLAND
Tiltakets art pbl § 93 (flere kryss mulig)	<input checked="" type="checkbox"/> Frittliggende	<input type="checkbox"/> Tilbygg, påbygg, underbygg		
	<input type="checkbox"/> Parkeringsplass	<input type="checkbox"/> Anlegg	<input type="checkbox"/> Veg	<input type="checkbox"/> Vesentlige terrengingrep
	<input type="checkbox"/> Endring av bygg	<input type="checkbox"/> Konstruksjon	<input type="checkbox"/> Fasade	<input type="checkbox"/> Reparasjon
	<input type="checkbox"/> Endring av bruk	<input type="checkbox"/> Bruksendring	<input type="checkbox"/> Vesentlig endring av tidligere drift	
	<input checked="" type="checkbox"/> Riving	<input type="checkbox"/> Hele bygg	<input type="checkbox"/> Deler av bygg	<input type="checkbox"/> Anlegg
	<input type="checkbox"/> Bygningstekniske installasjoner *)	<input type="checkbox"/> Nyanlegg	<input type="checkbox"/> Endring	<input type="checkbox"/> Reparasjon
	<input type="checkbox"/> Endring av boligenheter	<input type="checkbox"/> Oppdeling	<input type="checkbox"/> Sammenføyning	
	<input type="checkbox"/> Innhegning, skilt	<input type="checkbox"/> Innhegning mot veg	<input type="checkbox"/> Reklame, skilt, innretning e.l.	
	<input type="checkbox"/> Eiendomsdeling **)	<input type="checkbox"/> Deling	<input type="checkbox"/> Borrfeste	<input type="checkbox"/> Sammenføyning
	<input type="checkbox"/> Annet	-beskriv		

By Hylle.

*) Gjelder kun når installasjonen ikke er en del av et større tiltak.
**) Unntatt fra krav om ansvarsrett. Kart- og delingsforretning behandles etter delingsloven. Hjemmelsinnhaver underskriver som tiltakshaver.

Ansvar og kontroll

Ansvarlig søker bekrefter at hele tiltaket belegges med ansvar, og at de enkelte foretakssystemer for kontroll dekker kravene i henhold til plan- og bygningsloven.

Vedlegg

Beskrivelse av vedlegg	Gruppe	Nr. fra - til	Ikke relevant
Opplysninger om tiltakets ytre rammer og bygningsspesifikasjon	A	A1	<input type="checkbox"/>
Dispensasjonssøknader	B	-	<input checked="" type="checkbox"/>
Gjennpart av nabovarsel, naboprotester, merknader til naboprotester	C	-	<input checked="" type="checkbox"/>
Kart, situasjonsplan, rekvisjon av kart- og delingsforretning	D	300	<input type="checkbox"/>
Redegjørelser og tegninger	E	301 - 302	<input type="checkbox"/>
Søknader om ansvarsrett og kontrollplan, godkjenningsbevis, søknad om lokal godkjenning	F	F1	<input type="checkbox"/>
Kontrollplan for viktige og kritiske områder, kontrollerkjøringer	G	-	<input checked="" type="checkbox"/>
Boligspesifikasjon i GAB	H	-	<input checked="" type="checkbox"/>
Uttalelser fra andre offentlige myndigheter	I	-	<input checked="" type="checkbox"/>
Andre vedlegg	J	-	<input checked="" type="checkbox"/>

Underskrifter

Ansvarlig søker (SØK) for tiltaket		Tiltakshaver	
Foretak	Arkitektkontoret Vaardal-Lunde as	Navn	Gunna Marie Falao Sparre
Adresse	C.Sundts gate 37, pb.1809 - Nordnes	Adresse	Nordnesveien 42
Postnr.	5024 Bergen	Postnr.	5005 BERGEN
Organisasjonsnr.	936238742	Organisasjonsnr.	
Kontaktperson	Harald Vaardal-Lunde	Enkeltperson <input checked="" type="checkbox"/> Foretak/lag/sameie <input type="checkbox"/> Off. virksomhet <input type="checkbox"/>	
E-postadresse	harald@vaardal-lunde.no	E-postadresse	
Dato	29/06.09	Dato	29/06.09
	Arkitektkontoret Vaardal-Lunde	Underskrift	[Signature]
	Postboks 440, 5816 BERGEN		
	Hjalmar Vaardal-Lunde		

OPPLYSNINGER A-1

Opplysninger om tiltakets ytre rammer og bygningsspesifikasjon

Beskrivelse av hvordan tiltaket oppfyller byggesaksbestemmelsene, planbestemmelsene og planvedtak etter plan- og bygningssloven (pbl) for åpenfor angitte områder

30 JUNI 2009

J.nr. 09/9304

Vedlegg til NBR 5174

Kommunens saksnr.

Vedlegg nr. A' - 1

Opplysningene gjelder	
Gnr. 51	Bnr. 33,47
Saksjonsnr. Festenr.	
Signering - ansvarlig søker	
	
Saksid.	
Postnr. 5917	
Poststed ROSSLAND	
Senterpunkt angitt ved	
X-kordinat: Y-kordinat:	

Forhåndskonferanse

Pbl § 93 a Forhåndskonferanse er avholdt Ja Nei Dersom ja, vedlegg referat Vedlegg nr. E -

Dispensasjonssøknad (ikke aktuelt ved søknad om enkle tiltak)

Det søkes dispensasjon fra bestemmelsene i: (begrunnelse for dispensasjon gis på eget ark) Vedlegg nr. B -

Plan- og bygningsslov Forskrifter til pbl vedtekter til pbl Arealplaner

Estetikk

Pbl § 74, 2.ledd Estetisk utforming og forholdet til omgivelsene. Vedlegg nr. E -

Arealdisponering

Arealdel av kommuneplan Reguleringsplan Bebyggelsesplan Bebyggelsesplan Sett kryss for eksisterende plan

Spesifiser nærmere

Planstatus

Reguleringsformål i arealdel av kommuneplan/reguleringsplan/bebyggelsesplan - beskriv Tillatt grad av utnyttning

Beregningsregler i reguleringsplan

Prosent bebygd areal (% BYA) Tillatt bruksareal (T-BRA m²)

Prosent tomteutnyttelse (% TU) Annet

Planlagt bruk/formål

Bolig Annet, beskriv

Garasje

Oppmålt tomt

Ja Nei Tomteareal

Eksisterende bebyggelse	Ny bebyggelse	Sum
Antall etasjer (TEK § 4-1)		
Antall bruksenheter (NS 3940)	1	1
Bruksareal (NS 3940 eller TEK § 3-5)	m ² 86,5	m ² 86,5
Bebygd areal (NS 3940)	m ²	m ²

Beregnet grad av utnyttning som følge av tiltaket

Vis beregning av grad av utnyttning

Avstand

Minste avstand fra den planlagte bygning til:

Nabogrense 4 m Vegmidte

Annens bygning

Går det høyspent kraftlinje/kabel i, over eller i nærheten av tomten? Ja Nei

Avstand m

Går det priv./off. vann- og avløpsledning i eller i nærheten av tomten? Ja Nei

Avstand m

Dersom det går slik kraftlinje/kabel/ledninger i, over eller i nærheten av tomten, må tiltaket det her søkes om være avklart med berørte myndigheter/reitthetshavere. Vedlegg nr. I -

Grunnforhold, rasfare og miljøforhold

Foreligger det tilstrekkelig sikkerhet mot fare eller vesentlig ulempe som følge av:

Grunnforhold pbl § 68	<input checked="" type="checkbox"/> Ja	<input type="checkbox"/> Nei	Dersom nei, beskriv kompensierende tiltak i vedlegg	Vedlegg nr. E -
Rasfare, flom mv. pbl § 68	<input checked="" type="checkbox"/> Ja	<input type="checkbox"/> Nei	Dersom nei, beskriv kompensierende tiltak i vedlegg	Vedlegg nr. E -
Miljøforhold pbl § 68	<input checked="" type="checkbox"/> Ja	<input type="checkbox"/> Nei	Dersom nei, beskriv kompensierende tiltak i vedlegg	Vedlegg nr. E -

Tilknytning til veg og ledningsnett

Adkomst vegloven, pbl §§ 66, 67	Gir tiltaket endrede/ nye avkjøringsforhold? <input type="checkbox"/> Ja <input checked="" type="checkbox"/> Nei	Tomta har adkomst til følgende veg som er opparbeidet og åpen for alminnelig ferdsel: <input type="checkbox"/> Riksveg/fylkesveg Er avkjøringsstillatelse gitt? <input type="checkbox"/> Ja <input type="checkbox"/> Nei <input type="checkbox"/> Kommunal veg Er avkjøringsstillatelse gitt? <input type="checkbox"/> Ja <input type="checkbox"/> Nei <input type="checkbox"/> Privat veg Er vegrett sikret ved tinglyst erklæring? <input type="checkbox"/> Ja <input type="checkbox"/> Nei
--	--	--

Tilknytning i forhold til tomta

 Offentlig vannverk Privat vannverk**Vann-**
forsyning
pbl §§ 65, 67 Annen privat vannforsyning, innlagt vann Annen privat vannforsyning, ikke innlagt vann

Beskriv

Dersom vanntilførsel krysser annens grunn, foreligger rettighet ved tinglyst erklæring? Ja Nei

Tilknytning i forhold til tomta

 Offentlig avløpsanlegg**Avløp**

pbl §§ 66, 67

 Privat avløpsanlegg Skal det installeres vannklosett? Ja NeiForeligger utslippstillatelse? Ja NeiDersom avløpsanlegg krysser annens grunn, foreligger rettighet ved tinglyst erklæring? Ja Nei**Overvann**Takkvann/overvann føres til: Avløpssystem Terreng**Næringsgruppe**Næringsgruppekode
Y Koden skal angi hvilken næring brukeren av bygningen tilhører. Bygninger som brukes til flere formål skal kodes etter den næringen som opptar størst del av arealet. **Unntak:** Næringsgruppekode "X" skal brukes kun når hele bygningen benyttes som bolig.

Næringsgrupper - gyldige koder

- A Jordbruk og skogbruk
- B Fiske
- C Bergverksdrift og utvinning
- D Industri
- E Kraft og vannforsyning
- F Bygge- og anleggsvirksomhet
- G Varehandel, reparasjon av kjøretøy og husholdningsapparat
- H Hotell- og restaurantvirksomhet
- I Transport og kommunikasjon
- J Finansiell tjenesteyting og forsikring

K Eiendomsdrift, forretningsmessig tjenesteyting og utleievirksomhet

L Offentlig forvaltning

M Undervisning

N Helse- og sosialtjenester

O Andre sosiale og personlige tjenester

Q Internasjonale organ og organisasjoner

X Boliger

Y Fritidseiendommer (hytter), garasjer for private og annet som ikke er næring

Bruksareal og antall etasjer

Bruksareal		Antall etasjer
Bolig	Annet	Totalt
	86,5	86,5
		1

Er det heis i bygningen?
 Ja Nei**Bruksareal til bolig**

Bruksareal som skal brukes til boligformål registreres her.

Garasje regnes som areal til bolig når den er en del av boligbygningen.

Regler for arealmåling, se TEK kapittel 3.

Bruksareal til annet enn bolig

Her registreres det areal som ikke nyttes til boligformål. Ved næringsgruppe A-Q, +Y skal alltid dette fylles ut. Feltet skal aldri fylles ut ved bruk av næringsgruppe = X. Regler for arealmåling, se TEK kapittel 3.

Bruksareal totalt

Summen av bruksareal til bolig og bruksareal til annet enn bolig registreres.

BygningstypeBygningstypekode
161

Se side 3 for valg av bygningstypekode.

Bygningstyppekoder**BOLIG**

Dersom bruksarealet til bolig er større enn bruksarealet til annet enn bolig, velges kode innen "Bolig" (111-199). Ved valg av kode velges den med størst andel av arealet.

- Enebolig**
 111 Enebolig
 112 Enebolig med hybellsokkelleilighet
 113 Våningshus
- Tomannsbolig**
 121 Tomannsbolig, vertikaldelt
 122 Tomannsbolig, horisontaldelt
 123 Våningshus tomannsbolig, vertikaldelt
 124 Våningshus tomannsbolig, horisontaldelt
- Rekkehus, kjedehus, andre småhus**
 131 Rekkehus
 133 Kjede- / atriumhus
 135 Terrassehus
 136 Andre småhus med 3-4 boliger

Store boligbygg

- 141 Stort frittliggende boligbygg på 2 etg.
 142 Stort frittliggende boligbygg på 3 og 4 etg.
 143 Stort frittliggende boligbygg på 5 etg. eller mer
 144 Store sammenbygde boligbygg på 2 etg.
 145 Store sammenbygde boligbygg på 3 og 4 etg.
 146 Store sammenbygde boligbygg på 5 etg. eller mer

Bygning for bofellesskap

- 151 Bo- og servicesenter
 152 Studenthjem/studentboliger
 159 Annen bygning for bofellesskap *

Fritidsbolig

- 161 Hytter, sommerhus og lignende fritidsbygg
 162 Helårsbolig som benyttes som fritidsbolig
 163 Våningshus som benyttes som fritidsbolig

Koie, seterhus og lignende

- 171 Seterhus, sel, rorbu og lignende
 172 Skogs- og utmarkscole, gamle

Garasje og uthus til bolig

- 181 Garasje, uthus, annekst til bolig
 182 Garasje, uthus, annekst til fritidsbolig
 183 Naust, båthus, sjøbu

Annen boligbygning

- 193 Boligbrakker
 199 Annen boligbygning (sekundærbolig reindrift)

ANNET

Dersom bruksarealet ikke omfatter bolig eller bruksarealet til bolig er mindre enn til annet, velges kode innen "Annet" (211-840). Ved valg av kode velges den med størst andel av arealet.

INDUSTRI OG LAGER

- Industribygning**
 211 Fabrikbygning
 212 Verkstedsbygning
 214 Bygning for rensaneanlegg
 216 Bygning for vannforsyning bl.a. pumpestasjon
 219 Annen industribygning *

Energiforsyningsbygning

- 221 Kraftstasjon (> 15 000 kVA)
 223 Transformatorstasjon (> 10 000 kVA)
 229 Annen energiforsyning *

Lagerbygning

- 231 Lagerhall
 232 Kjøle- og fryseleger
 233 Silobygning
 239 Annen lagerbygning *

Fiskeri- og landbruksbygning

- 241 Hus for dyr/landbruk, lager/silo
 243 Veksthus
 244 Driftsbygning fiske/fangst/oppdrett
 245 Naust/fredskaps hus for fiske
 248 Annen fiskeri- og fangstbygning
 249 Annen landbruksbygning *

KONTOR OG FORRETNING

- Kontorbygning**
 311 Kontor- og administrasjonsbygning, rådhus
 312 Bankbygning, posthus
 313 Mediabygning
 319 Annen kontorbygning *

Forretningsbygning

- 321 Kjøpesenter, varehus
 322 Butikk/forretningsbygning
 323 Bensinstasjon
 329 Annen forretningsbygning *
 330 Messe- og kongressbygning

SAMFERDSEL OG KOMMUNIKASJON

- Ekspedisjonsbygning, terminal**
 411 Ekspedisjonsbygning, flyterminal, kontrolltårn
 412 Jernbane- og T-banestasjon
 415 Godsterminal
 416 Postterminal
 419 Annen ekspedisjon- og terminalbygning *

Telekommunikasjonsbygning

- 429 Telekommunikasjonsbygning *

Garasje- og hangarbygning

- 431 Parkeringshus
 439 Annen garasje-/hangarbygning *

Veg- og trafikktilsynsbygning

- 441 Trafikktilsynsbygning
 449 Annen veg- og biltilsynsbygning *

HOTELL OG RESTAURANT

- Hotellbygning**
 511 Hotellbygning
 512 Motellbygning
 519 Annen hotellbygning *

Bygning for overnatting

- 521 Hospits, pensjonat
 522 Vandrer- / ferieheim
 523 Appartement
 524 Camping-/utleiehytte
 529 Annen bygning for overnatting *

Restaurantbygning

- 531 Restaurantbygning, kafébygning
 532 Sentral kjøkken, kantinebygning
 533 Gatekjøkken, kioskbygning
 539 Annen restaurantbygning *

KULTUR OG UNDERVISNING

- Skolebygning**
 611 Lekeparks
 612 Barnehage
 613 Barneskole
 614 Ungdomsskole
 615 Kombineret barne- og ungdomsskole
 616 Videregående skole
 619 Annen skolebygning *

Universitets-, høyskole og forskningsbygg

- 621 Universitet/høgskole m/auditorium, lesesal mv.
 623 Laboratoriebygning
 629 Annen universitets-, høyskole og forskningsbygning

Museums- og biblioteksbygning

- 641 Museum, kunstgalleri
 642 Bibliotek/mediatek
 643 Zoologisk-/botanisk hage (bygning)
 649 Annen museums-/biblioteksbygning *

Ideettsbygning

- 651 Idrettshall
 652 Ishall
 653 Svømmehall
 654 Tribune og idrettsgarderobe
 655 Helsestudio
 659 Annen ideettsbygning *

Kulturhus

- 661 Kino-/teater-/opera-/konsertbygning
 662 Samfunnshus, grendehus
 663 Diskotek
 669 Annen kulturhus *

Bygning for religiøse aktiviteter

- 671 Kirke, kapell
 672 Bedehus, menighetshus
 673 Krematorium/gravkapell/bårehus
 674 Synagoge, moske
 675 Kloster
 679 Annen bygning for religiøse aktiviteter *

HELSE**Sykehus**

- 719 Sykehus *

Sykehjem

- 721 Sykehjem
 722 Bo- og behandlingssenter
 723 Rehabiliteringsinstitusjon, kurbad
 729 Annet sykehjem *

Primærhelsebygning

- 731 Klinik, legekontor/-senter/-vakt
 732 Helse-/sosialsenter, helsestasjon
 739 Annen primærhelsebygning *

FENGSEL, BEREDSKAP O.A.**Fengselsbygning**

- 819 Fengselsbygning *

Beredskapsbygning

- 821 Politistasjon
 822 Brannstasjon, ambulansesasjon
 823 Fyrstasjon, losstasjon
 824 Stasjon for radarovervåk. av fly-/skipstrafikk
 825 Tiltaksrom/bunker
 829 Annen beredskapsbygning *
 830 Monument
 840 Offentlig toalett

*) eller bygning som har nær tilknytning til/ tjener slike bygninger

SITUASJONSPLAN D-1

SITUASJONSKAKI

Gnr/Bnr: 51/33, 47
Adresse: Landsvik
Eigar/søkar: Gunda Sparre
Kvalitet: FKB-C

Gjeldande plan: Reguleringsplan Naustvika
Planformål: Fritidsbebyggelse/frområde
Vår referanse: pas

Sign. J.nr. 01/9309
Ark. 51/33, 47 Saksh.
Saksid. 01/219-

Målestokk: 1:1000
Målestokk: 1:1000
Dato: 04.07.2006
Kommune: KOMMUNE
Dato: 30 JUNI 2009
Saksid: 01/9309
Ark: 51/33, 47
Saksid: 01/219-

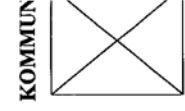

KOMMUN



1:1000
04.07.2006

Gjerde
Usikker eigedomsgrænse
Målt eigedomsgrænse

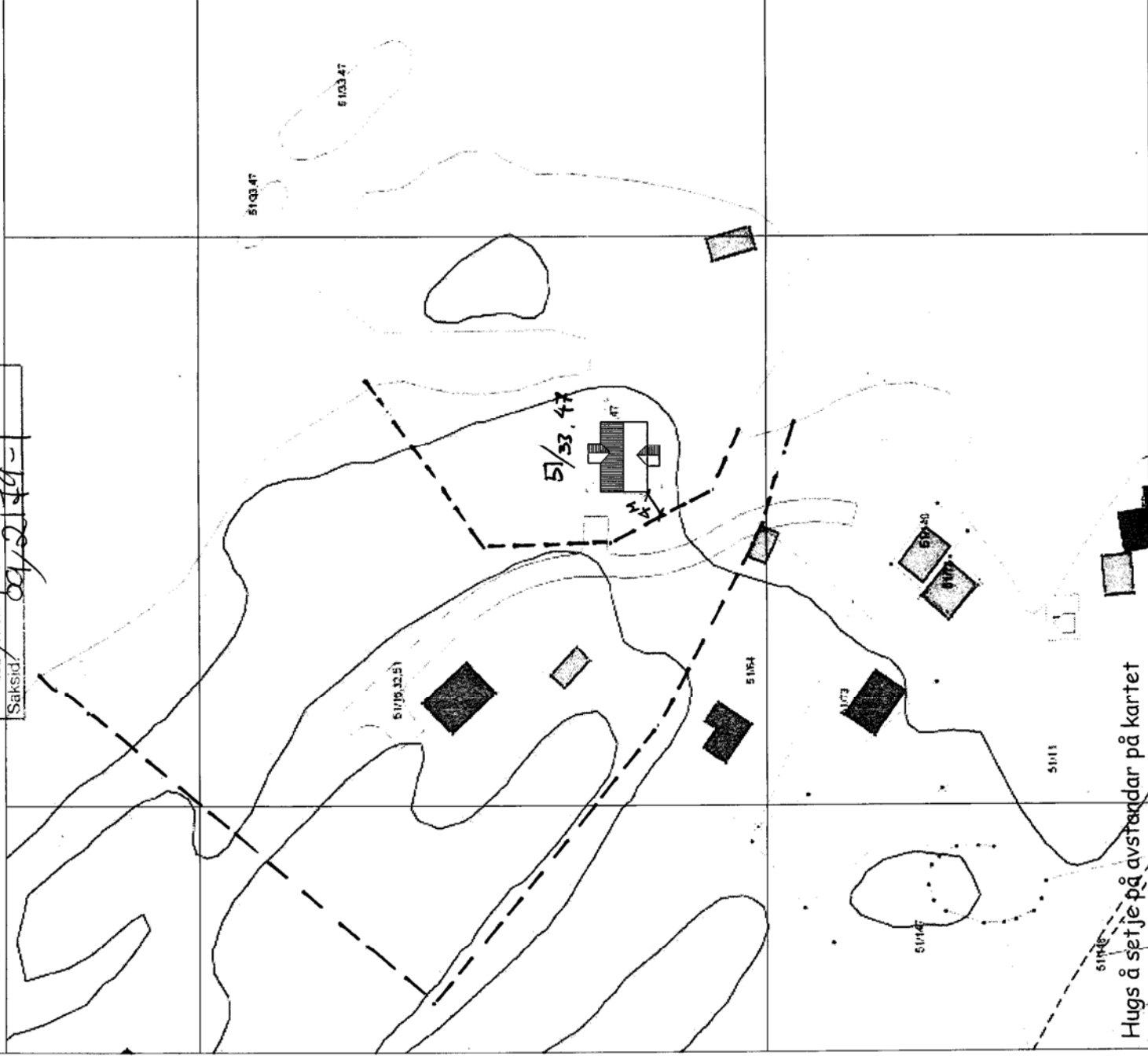

Hugs å set je på avstandar på kartet

SITUASJONSPLAN



Tiltak

Underskrift Situasjonsplan

Dato

HYTTE Landsvik, Meland kommune gnr/bnr: 51/33,47
for Gunda F. Sparre

TEGNINGER
Tegn. nr. 301 – 302

E-2

SØKNADER OM ANSVARSRETT F1-F2

Søknad om ansvarsrett Kontrollplan

etter plan- og bygningsloven

Til kommune

Meland Kommune
Plan- og byggesak., P.b. 79
5906 FREKHAUG

Vedlegg nr. **F-1**
Kommunens saksnr.

MELAND
Kommunale byggesaker og tekniske tjenester

Side
1 av 1

J.nr. **09/9309**
Ark. **51/3399**
Saksid. **09/219-1**
30 JUNI 2009

Søknaden gjelder		Bygningsnr.		Bolignr.	
Eiendom/ byggested	Gnr.	Bnr.	Seksjonsnr.	Postnr.	Poststed
	51	33, 47		5917	ROSSLAND
Adresse Landsvik, gnr. 51 bnr. 33,47					

Foretak					
Foretak Arkitektkontoret Vaardal-Lunde as					
Adresse C.Sundtgate 37		Postnr. 5024	Poststed Bergen		Organisasjonsnr. 936238742
Telefon 55 30 06 00	Telefaks 55 30 03 01	Kontaktperson Harald Vaardal-Lunde / Pre Janson		Mobiltelefon	
E-post adresse harald@vaardal-lunde.no					

Ansvarsoppgave	
Funksjoner og tiltaksklasse	Ansvarsområde
(PRO, KPR, UTF, KUT) og angj tiltaksklassene	Beskriv foretakets ansvarsområder herunder eventuelle områder gitt i "Kontrollplan for viktige og kritiske områder"
SØK, tiltaksklasse I	Ansvarlig søker for bygninger og installasjoner, tiltaksklasse I
PRO, tiltaksklasse I	Ansvarlig prosjekterende for bygninger og installasjoner, tiltaksklasse I
KPR, tiltaksklasse I	Ansvarlig kontrollerende for prosjektering av bygninger og installasjoner, tiltaksklasse I

Godkjenning av foretak	
Foreligger sentral godkjenning innenfor ansvarsområdene? Legg i tilfelle ved godkjenningsbevis.	Vedlegg nr. F- 1
Søknad om lokal godkjenning for områder hvor sentral godkjenning ikke foreligger.	Vedlegg nr. F-

Kontroll	
Ansvarlig kontrollerende foretak forplikter seg til å la gjennomføre kontroll -av egne ansvarsområder i samsvar med eget system.	
-i samsvar med kontrollplan for viktige og kritiske områder	
av dato	<input type="checkbox"/> Ikke relevant

Underskrifter	
Ansvarlig søker (SØK) for tiltaket	
Foretak	Foretakets underskrift iht foretakets godkjenning
Arkitektkontoret Vaardal-Lunde as	Arkitektkontoret Vaardal-Lunde as
Dato	Dato
29.06.2009	29.06.2009
Gjentas med blokkbokstaver	Gjentas med blokkbokstaver
Harald vaardal-Lunde	Harald Vaardal-Lunde

Kommunens godkjenning	
Kommunens navn (stempel)	
Dato	Underskrift

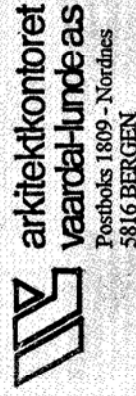

arkitektkontoret
vaardal-lunde as
Postboks 1809 - Nordnes
5816 BERGEN

Godkjent foretak

Organisasjonsnr: 936238742 Godkjent til: 07.09.2009

ARKITEKTKONTORET VAARDAL-LUNDE AS
Postboks 1809, Nordnes
5816 BERGEN

Tlf: 55 30 06 00 Faks: 55 30 06 01

Internett-data oppgitt av foretaket:

Epost: arkitektkontoret@vaardal-lunde.no

Foretaket er godkjent innenfor følgende 3 godkjenningsområder :

- Ansvarlig søker for bygninger og installasjoner, tiltaksklasse 3
- Ansvarlig prosjekterende for bygninger og installasjoner, tiltaksklasse 3
- Ansvarlig kontrollerende for prosjektering av bygninger og installasjoner, tiltaksklasse 3

ARKITEKTKONTORET VAARDAL-LUNDE AS oppgir at foretaket utfører arbeider med egne ressurser innenfor følgende arbeidsområder:

Arkitektur, Byggeteknikk

Foretak kan selv registrere sine arbeidsområder i tillegg til den sentrale godkjenningen. Arbeidsområder er ikke en faglig kvalifisering av foretaket og er ikke godkjent av Statens bygningstekniske etat.

Data pr. 25.06.09

Tilbake til søkeside

For å gå tilbake til resultatlisten, bruk 'Back'-knappen i web-leseren.

| [Hjemmeside](#) | [Om oss](#) | [Informasjon](#) | [Regelverk](#) | [Nyttige lenker](#) | [Siste nytt](#) |

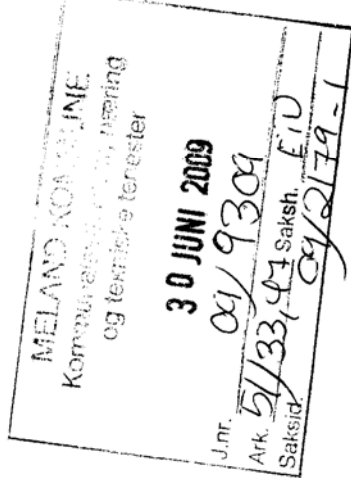

HYTTE LANDSVIK for Gunda F. Sparre

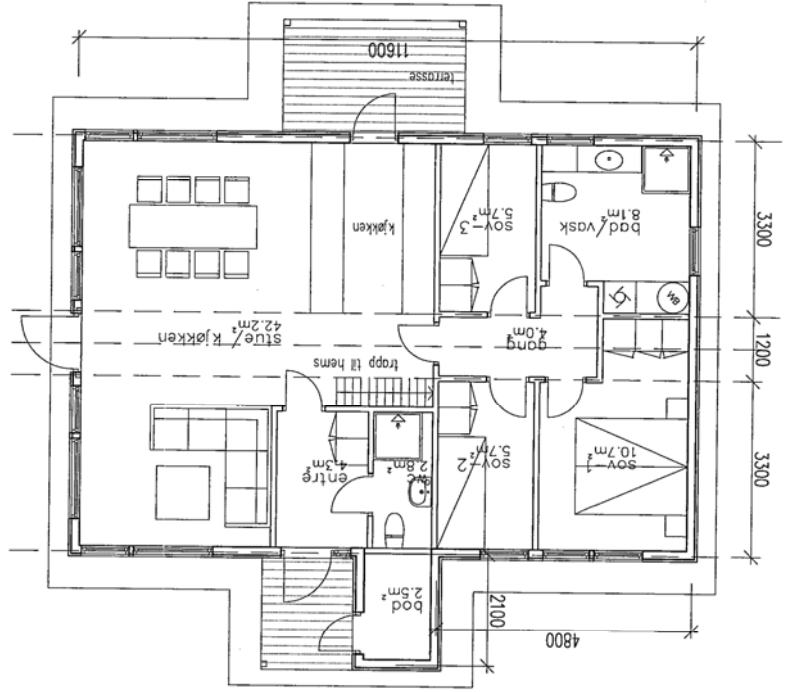

arkitektkontoret		prosjekt:		HYTTE LANDSVIK		etablinn:		Gunda F. Sparre		tegn. art:		Plan 1. etasje	
pb. 1809 Nordnes - 5816 Bergen - tlf 55 30 08 00 fax 55 30 06 01		e-post: arkitektkontoret@vgsrdal-lunde.no		HYTTE LANDSVIK		Gunda F. Sparre		Plan 1. etasje		1:100		1:100	
09055.00.301		oppdragsnummer:		HVL		HVL		HVL		1:100		1:100	
09055.00.301		revisjon:		HVL		HVL		HVL		1:100		1:100	

MELAND KOMMUNE
Kommunetilsynet
30 JUNI 2009
Ark. nr. 51/33,47
Saksnr. 09/309

HYTTE LANDSVIK
Meland kommune
G.nr 51 B.nr 33,47
86.5m2 BRA