

Kommunens saksnr.

Vedlegg  
G 4

Side

1 av 1

## Gjennomføringsplan



Versjonsnr.	Dato	Signatur, ansv. søker							
	26.05.15	Sindre Holm							
Elendom/byggested	Gnr.	Bnr.	Festnr.	Søkn.nr.	Bygn.nr.	Kommune	Adresse	Postnr.	Poststed
	23	498				Meland	Elvavegen 15B	5918	Frekhaug

Beskrivelse av fagområde, ansvarsområde, tiltaksklasse (i hhv. prosjektering, utførelse og uavhengig kontroll)			Foretakets navn og org.nr.	Kryss for planlagt samsvarserklæring / kontrollertklæring erstattes med dato når denne foreligger				Sett kryss når arbeidet innen ansvarsområdet er avsluttet
Alle fagområder i tiltaket	Beskrivelse hentet fra søknad om ansvarsrett	Tiltaks-klasse		Søknad om rammetillatelse	Søknad om igangsetnings-tillatelse/ett-trinnsøknad	Søknad om midlertidig brukstillatelse	Søknad om ferdigattest	
(1)	(2)	(3)	(4)	(5)	(6)	(7)	(8)	(9)
SØK	Ansvarlig søker	1	SKALA Rådgivende Ingeniører AS					
PRO, UTF	Sanitæranlegg	1	Rørlegger Ketil Aase AS				✓	
PRO, KTR	Tømrerarbeid	1	DP Byggeservice				✓	
KTR	Sanitæranlegg	1	SKALA Rådgivende Ingeniører AS				✓	

Bygningsnr.  
(fylles ut av kommunen)Vedlegg nr.  
H- 1

Kommunens saksnr.

Side  
1 av 1

## Boligspesifikasjon i Matrikkelen

Lov om eigedomsregistrering (matrikkelova) 2005-06-17 nr. 101. kap 2 og kap 5

Blanketten er kommunens ansvar,  
men bør fylles ut av ansvarlig søker

Forskrift om eiendomsregistrering 2009-06-26 nr. 864:

Kap. 12 Offisiell adresse

Kap 13 Førings av opplysninger om bygninger og forskjellige  
opplysninger knyttet til grunnen.

Nærmere om føringen – www.statkart.no

Spesifikasjonen gjelder						
Eiendom/ byggsted	Gnr. 23	Bnr. 498	Festenr.	Seksjonsnr.		Signering – ansvarlig for registrering i matrikkelen
	Adresse Elvavegen 15B			Postnr. 5918	Poststed Frekhaug	

### Antall rom pr. boligenhet

Her registreres antall rom pr. boligenhet.

Et rom må tilfredsstillende bygningslovens krav til  
beboelsesrom til varig opphold og være 6 m<sup>2</sup> eller større.  
Kjøkken, bad, boder, vindfang, gang, hall o.l. regnes ikke  
med i antall rom.

**Kjøkkenkode** – følgende koder benyttes pr. bolig:

- Kjøkken Brukes på alle leiligheter med eget kjøkken.  
Tekjøkken regnes også med.
- Ikke kjøkken Koden benyttes ved hybel uten kjøkken.
- Felleskjøkken Benyttes dersom flere hybler deler et kjøkken.

### Antall bad og WC

Antall bad og WC registreres pr. boligenhet.

Rom med dusj blir regnet som bad.

### Etasjekode

Etasjekode = etasjen hvor boligens inngangsdør er plassert.

Feltet har plass til 3 tegn og det skal registreres med en bokstav  
for hver etasjekode med påfølgende nummerering av  
etasjetypene:

L02 = Andre loftsetasje

L01 = Første vanlige loftsetasje

H02 = Andre hovedetasje

H01 = Første hovedetasje

U01 = Øverste underetasje

U02 = Nest øverste underetasje

K01 = Øverste kjelleretasje

K02 = Nest øverste kjelleretasje

### Bruksareal til bolig

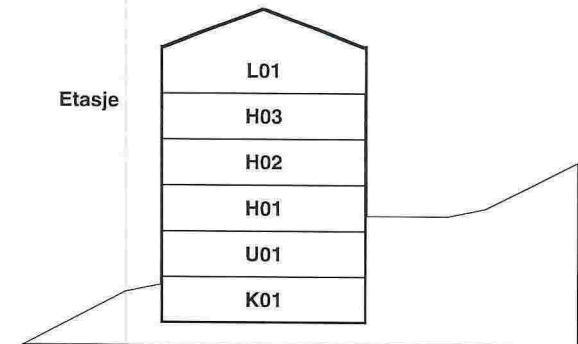
Bruksareal som skal brukes til boligformål registreres her. Garasje  
regnes som areal til bolig når den er en del av boligbygningen.Regler for arealmåling, se Føringsinstruksen for matrikkelen  
Statens kartverks hjemmeside.

### Bruksenhetsnr.

H0102	H0103	H0104	H0105	H0102	H0103	H0104
H0101		H0106		H0101		

Storgata 2

Storgata 4

Eksempel på én bolig	Boligspesifikasjon							Tilhørende adresse						Tilhørende eiendom			
	Bruksenhetsnr.		Bruks- areal	Antall rom	Kjøkken- kode	Antall bad	Antall WC	Adresse- navnkode (*)	Adressenavn	Adresse- nr.	Bokstav	Underrn. (kun matr.adr.) (*)	Gnr.	Bnr.	Feste- nr.	Seks- jonsnr.	
	Etasje- kode	Løpenr.															
	H01	01	100	5	1	1	2	1005	Skolegata	10	A		57	98		3	
H01	01	190	3	1	1	2		Elvavegen	15	B		23	498				
H01	02	60	2	1	1	1		Elvavegen	15	B		23	498				