Fra: Anne-Lise Næs Olsen
Sendt: 27. mai 2015 09:48
Til: 'Tone Andreassen Vik'
Emne: SV: Gamal reguleringsplan og nye grenser

Hei.

Eg tenkjer det er best at revidert/endra reguleringsplan er i samsvar med eksisterande grenser, men dersom det er snakk om store avvik i høve til eksisterande plan så lyt me kanskje drøfte det. Det er litt vanskeleg å sjå kva du meiner ut frå vedlagt kartutsnitt, og eg tenkjer me godt kan ha eit møte på det.

Eg er litt travel dei 2 kommande vekene, men mot slutten av veke 24 kan det høve for meg. Passar det for deg?

Med venleg helsing

Anne-Lise Olsen
Fagansvarleg Plan
Tlf. 56171000/1173
e-post: anne.lise.olsen@meland.kommune.no



Fra: Tone Andreassen Vik [<mailto:tone@byggadmin.no>]
Sendt: 26. mai 2015 13:40
Til: Anne-Lise Næs Olsen
Emne: Gamal reguleringsplan og nye grenser

Hei!

Skal begynna på reguleringsplanen Moldekleiv. Sidan dette er ein gamal reguleringsplan er det avvik mellom eksisterande grenser og dei regulerte (digitaliserte?) formålsgrensene. Karta har me fått hos Info-land så dei er vel oppdaterte?

Skal eg la Planensbegrensning og formålsgrenser følge eiendomsgrensene i kartgrunnlaget der dette er naturleg, eller beheld me alt frå den gamle planen?

Sjå eigendom 27/143 ang nye grenser og eigendom 27/90 ang planens begrensning/eiendomsgrenser...

Fint med rask tilbakemelding ☺

Mvh Tone

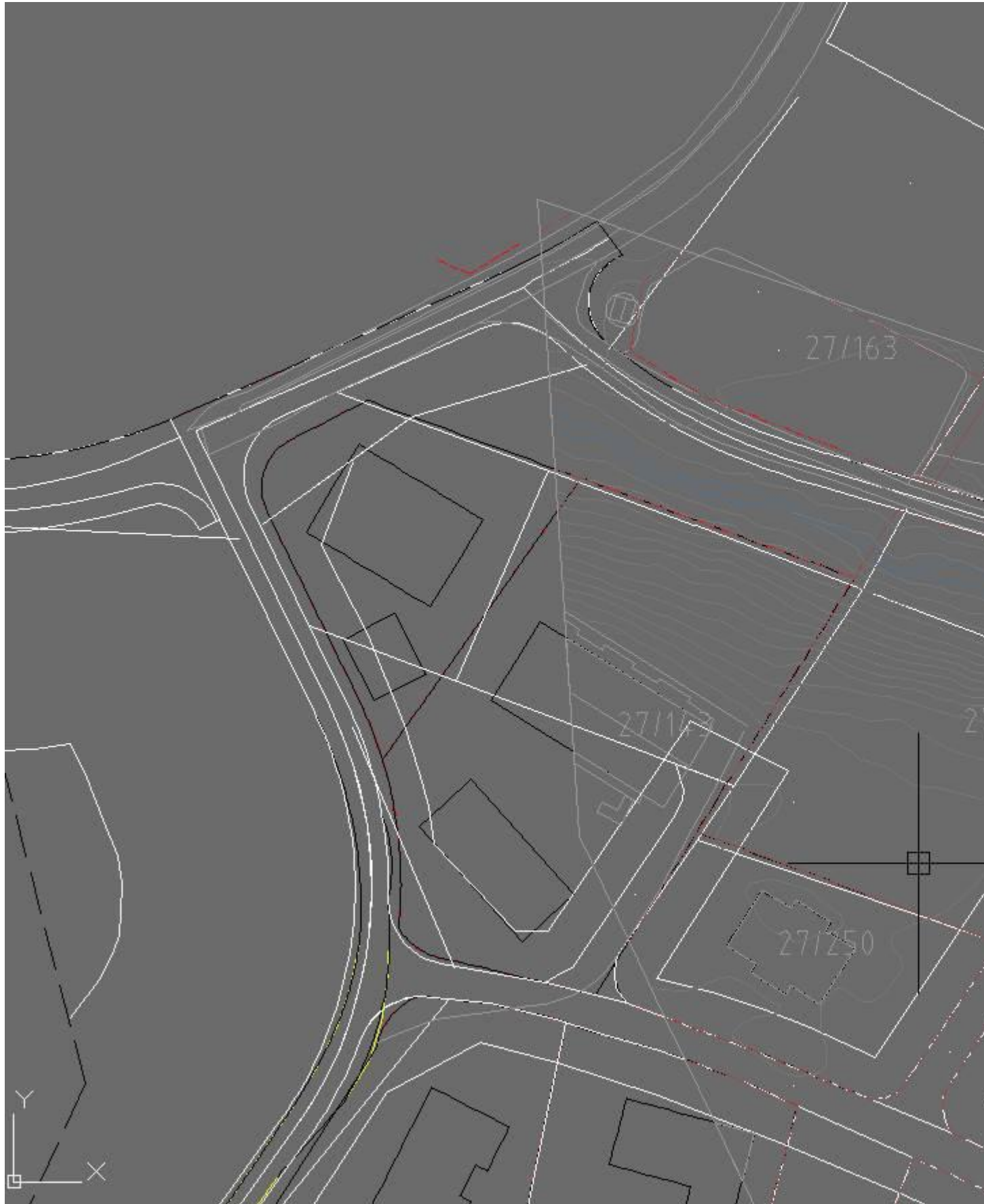

Tone Andreassen Vik
Mobil 974 81 911



BYGGADMINISTRASJON
Harald Bjørndal a.s

Fjord'n Senter, 5640 Eikelandsosen 56 58 11 30 post@byggadmin.no