

Ringmur støpes på komprimert stein på fjellgrunn

ET



Tegning :Ringmur M.1:100

Bolig for fam.Meland på Gnr, 14 Bnr 50 i Meland Kommune

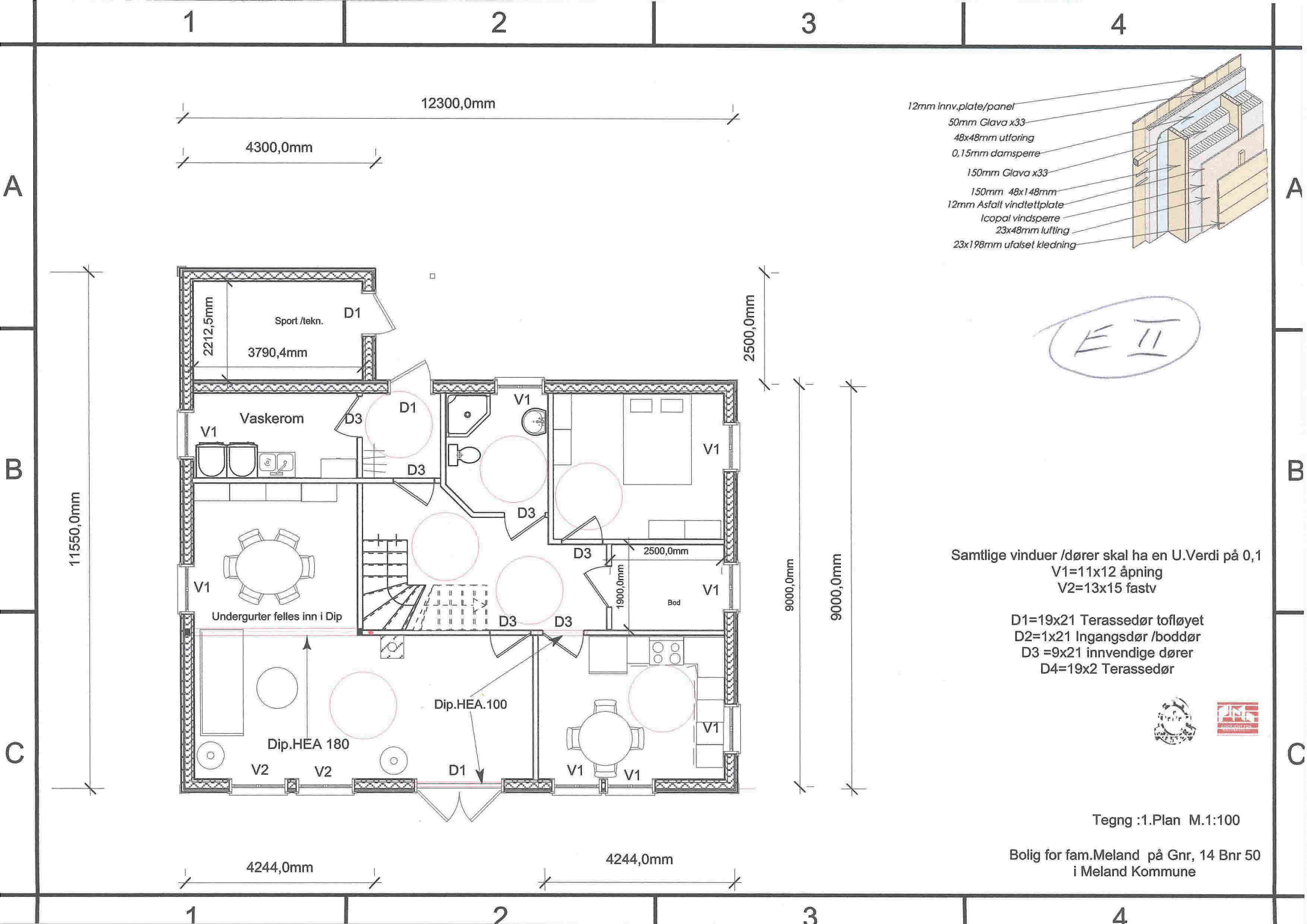

12300,0mm
4300,0mm

- 12mm innv.plate/panel
- 50mm Glava x33
- 48x48mm utforing
- 0,15mm damspørre
- 150mm Glava x33
- 150mm 48x148mm
- 12mm Asphalt vindtettplate
- Icopal vindspørre
- 23x48mm lufting
- 23x198mm ufalset kledning

E II

Samtlige vinduer /dører skal ha en U.Verdi på 0,1
V1=11x12 åpning
V2=13x15 fastv

- D1=19x21 Terrassedør tofløyet
- D2=1x21 Ingangsdør /boddør
- D3 =9x21 innvendige dører
- D4=19x2 Terrassedør



Tegng :1.Plan M.1:100

Bolig for fam.Meland på Gnr, 14 Bnr 50
i Meland Kommune

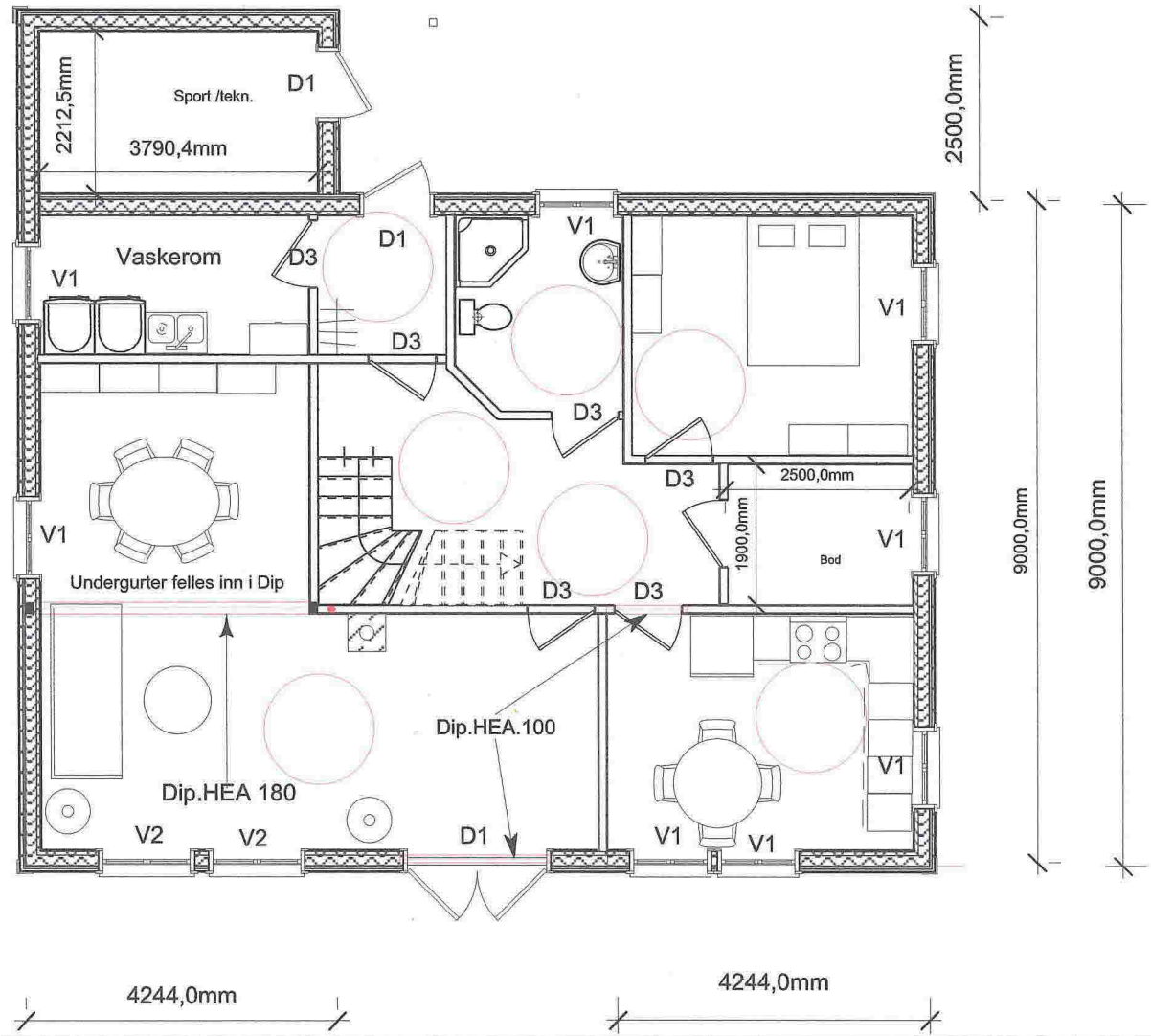

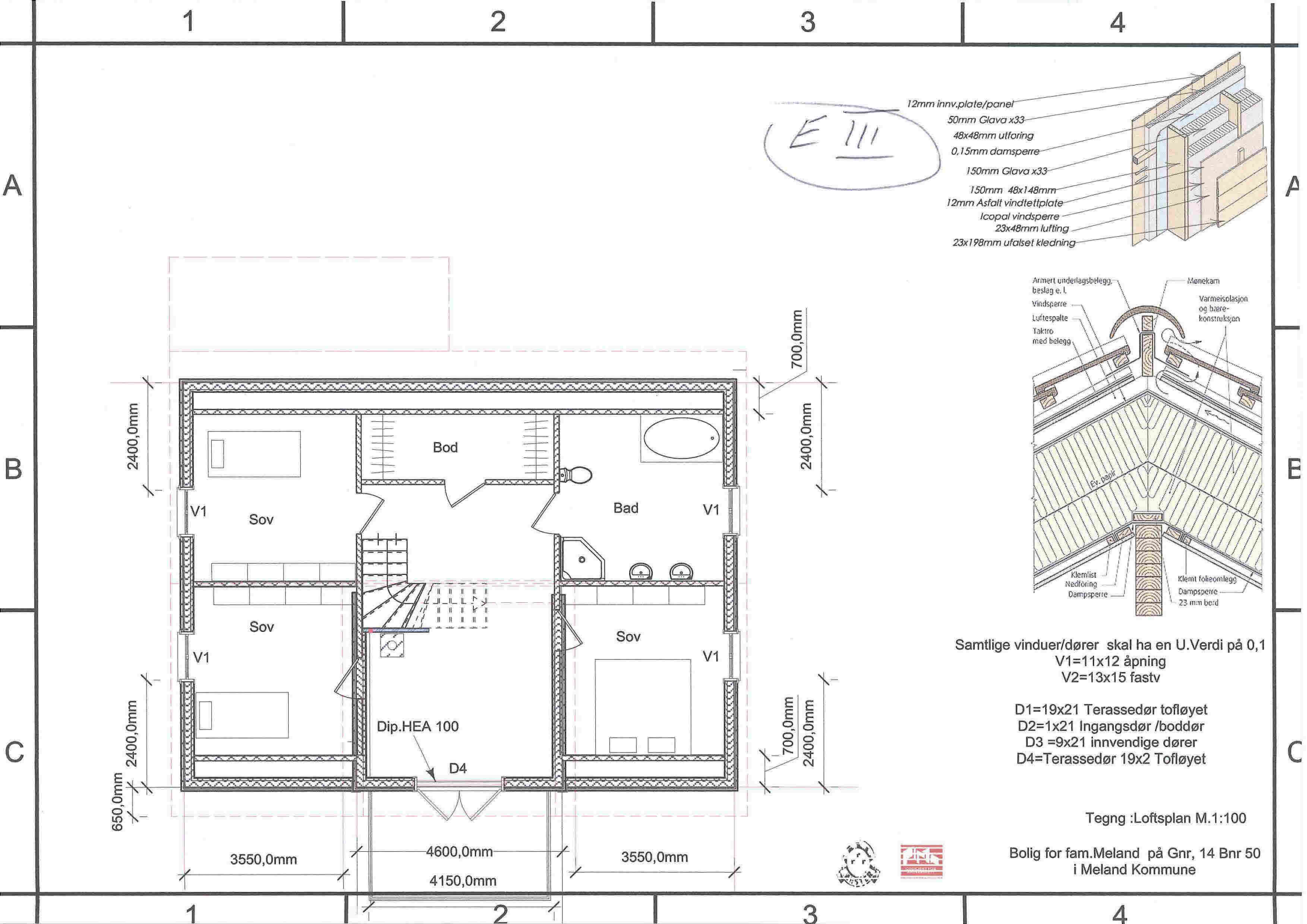

E III

- 12mm innv.plate/panel
- 50mm Glava x33
- 48x48mm utforing
- 0,15mm dampperre
- 150mm Glava x33
- 150mm 48x148mm
- 12mm Asfalt vindtettplate
- Icopal vindspærre
- 23x48mm lufting
- 23x198mm ufalset kledning

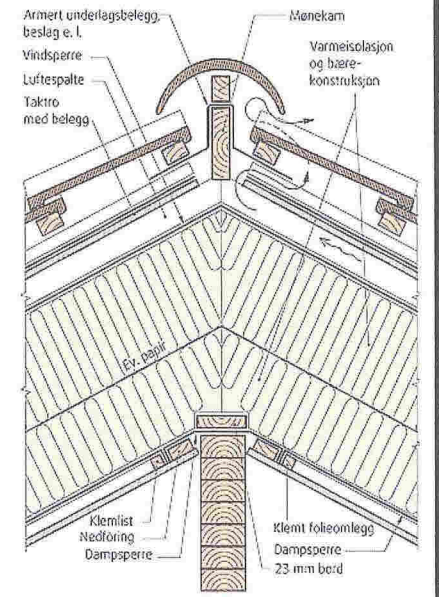

Samtlige vinduer/dører skal ha en U-Verdi på 0,1
 V1=11x12 åpning
 V2=13x15 fastv

- D1=19x21 Terrassedør tofløyet
- D2=1x21 Ingangsdør /boddør
- D3 =9x21 innvendige dører
- D4=Terrassedør 19x2 Tofløyet

Tegning :Loftsplan M.1:100

Bolig for fam.Meland på Gnr, 14 Bnr 50
 i Meland Kommune



	1	2	3	4	
A					A
B					B
C					C
	1	2	3	4	

SNITT

Bolig for fam. Meland
 på Gnr. 14 Bnr. 50
 i Meland kommune
 M:1-100

E 10

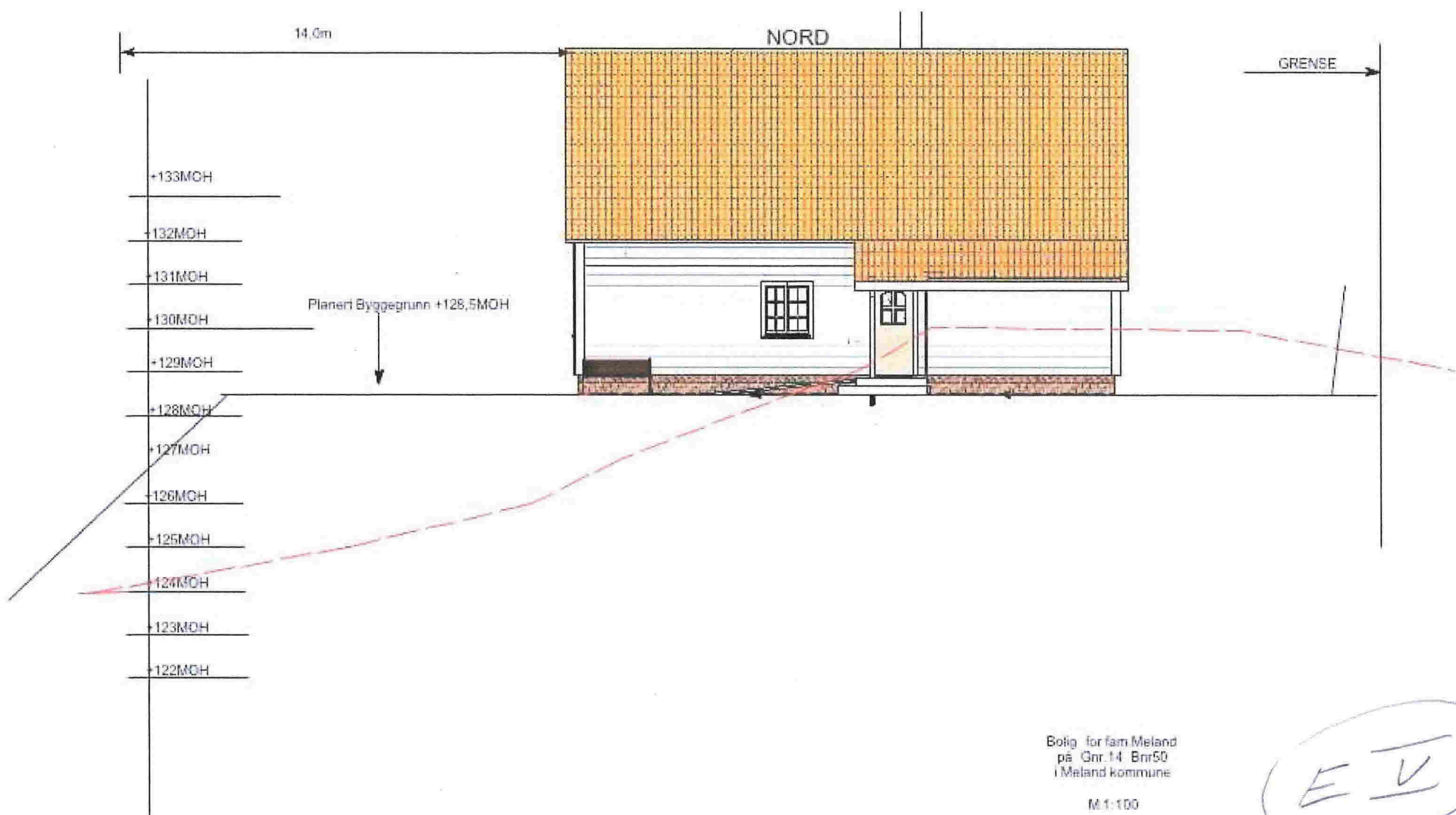

E V

Gnr. 14 Bnr. 50

GRENSE

GRENSE

SYD

Planert Byggeskikk +125.8 MØH



+133MØH

+132MØH

+131MØH

+130MØH

+129MØH

+128MØH

+127MØH

+126MØH

+125MØH

+124MØH

+123MØH

+122MØH

+121MØH

+120MØH

17/11

FVII

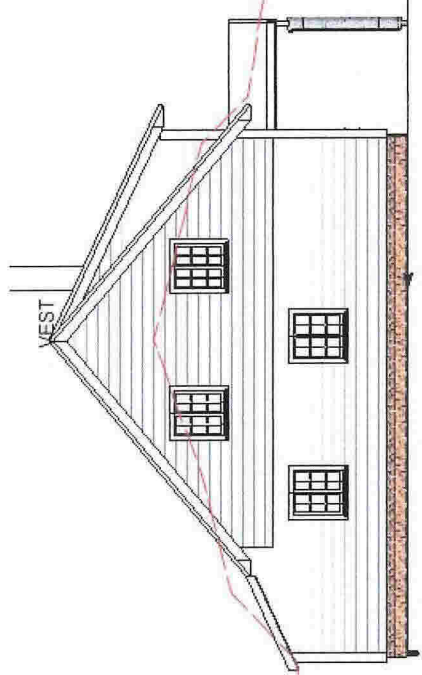

Planert Byggegrunn +128.5MCH

- +133MCH
- +132MCH
- +131MCH
- +130MCH
- +129MCH
- +128MCH
- +127MCH
- +126MCH
- +125MCH
- +124MCH
- +123MCH
- +122MCH
- +121MCH
- +120MCH

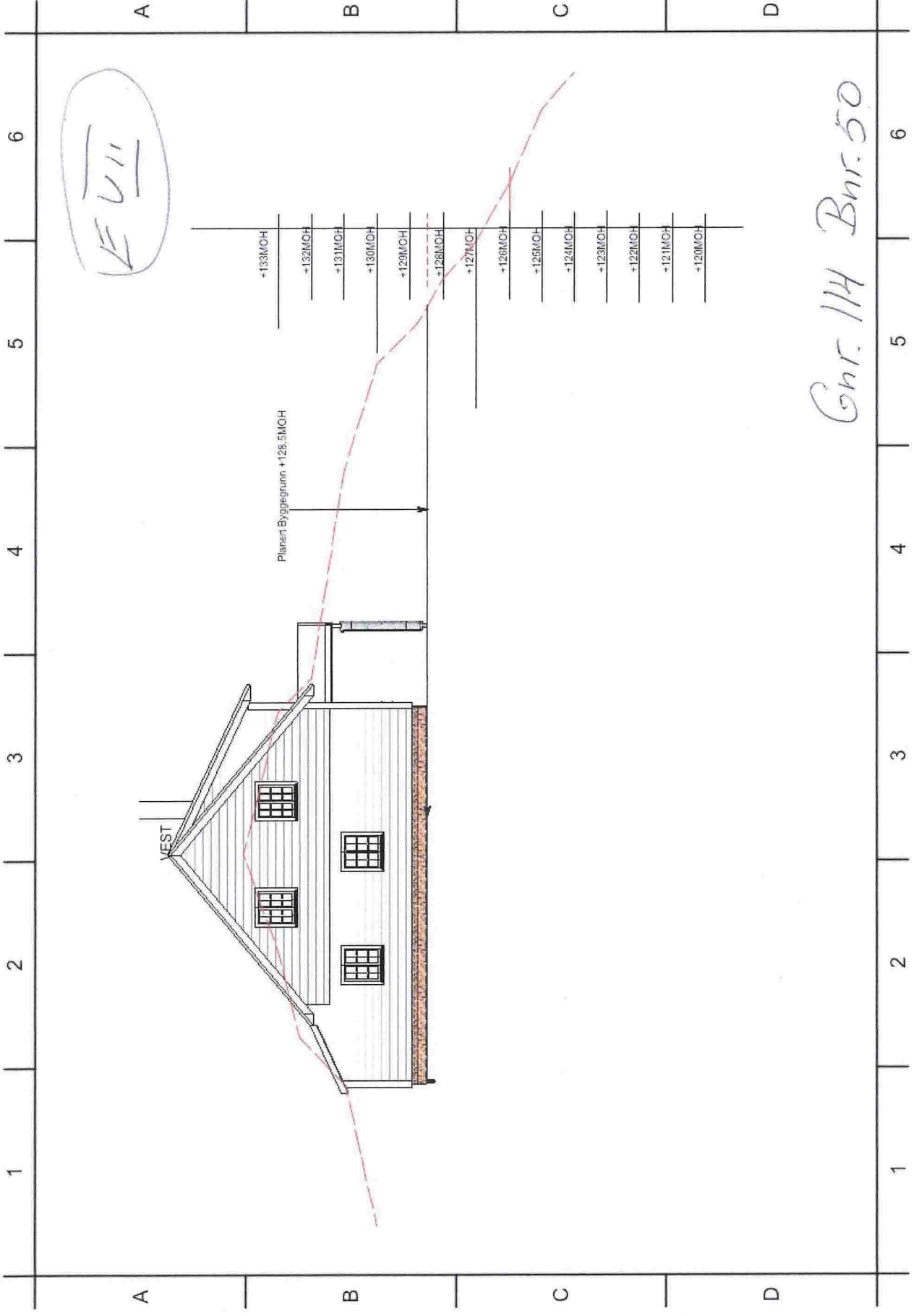

Gr. 1/4 Bnr. 50

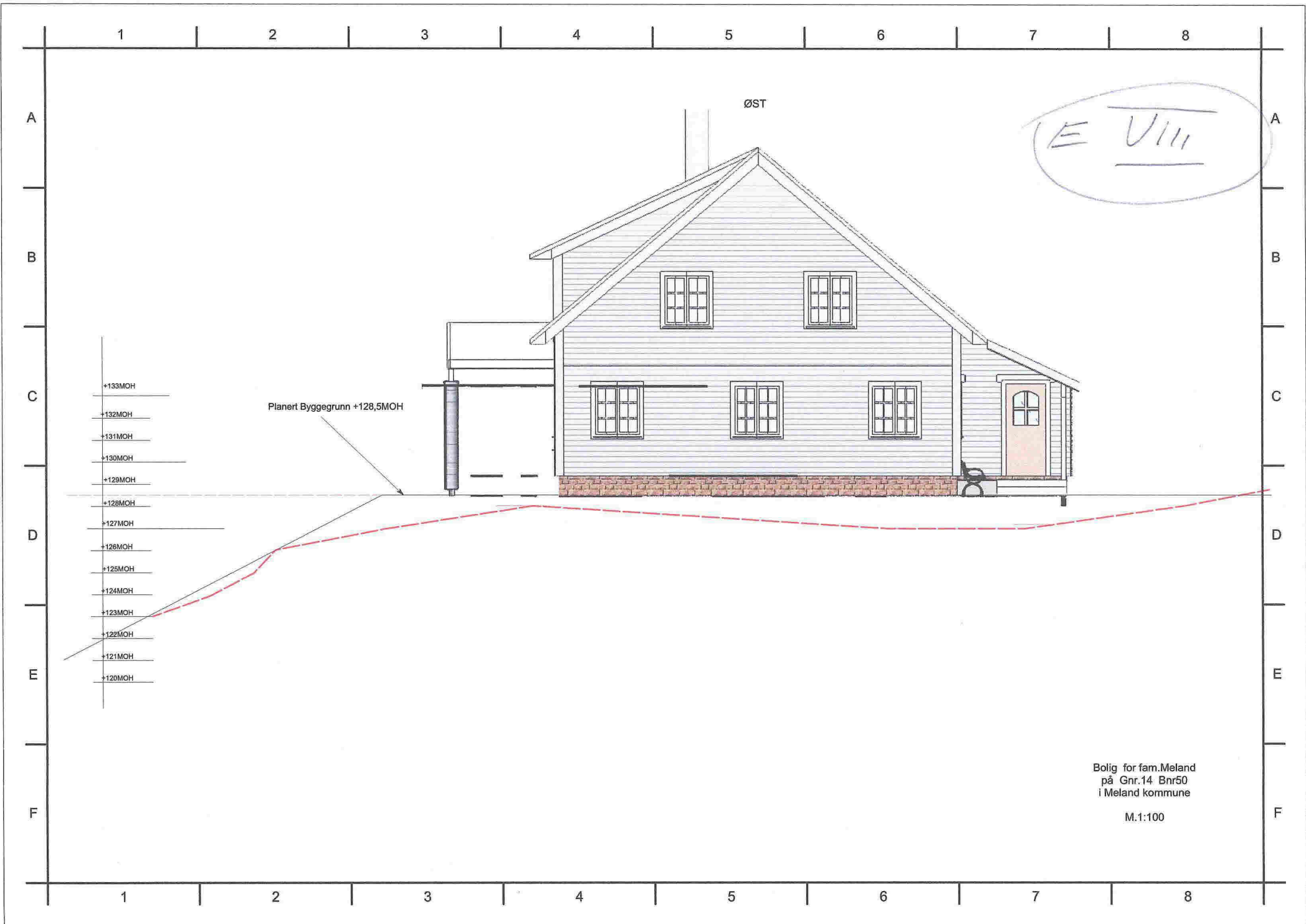

E VIII

ØST

Planert Byggegrunn +128,5MOH

Bolig for fam. Meland
 på Gnr.14 Bnr50
 i Meland kommune

M.1:100

- +133MOH
- +132MOH
- +131MOH
- +130MOH
- +129MOH
- +128MOH
- +127MOH
- +126MOH
- +125MOH
- +124MOH
- +123MOH
- +122MOH
- +121MOH
- +120MOH

SITUASJONSKART

Gnr/Bnr: 14/ 50
Adresse: Melandsvegen
Eigar/søkar: Asle Meland

DI



MELAND
KOMMUNE





Kvalitet : FKB-B

Målestokk: 1:500
Dato: 12.03.2015

Gjeldande plan : Kommuneplan
Planformål : LNF/ spreidd busetnad

Vår referanse: Amg **Merke 1401-2 Er +130MOH**

Gjerde
Usikker eigedomsgrense
Målt eigedomsgrense

 Bolighus
 Andre bygg

Sign.

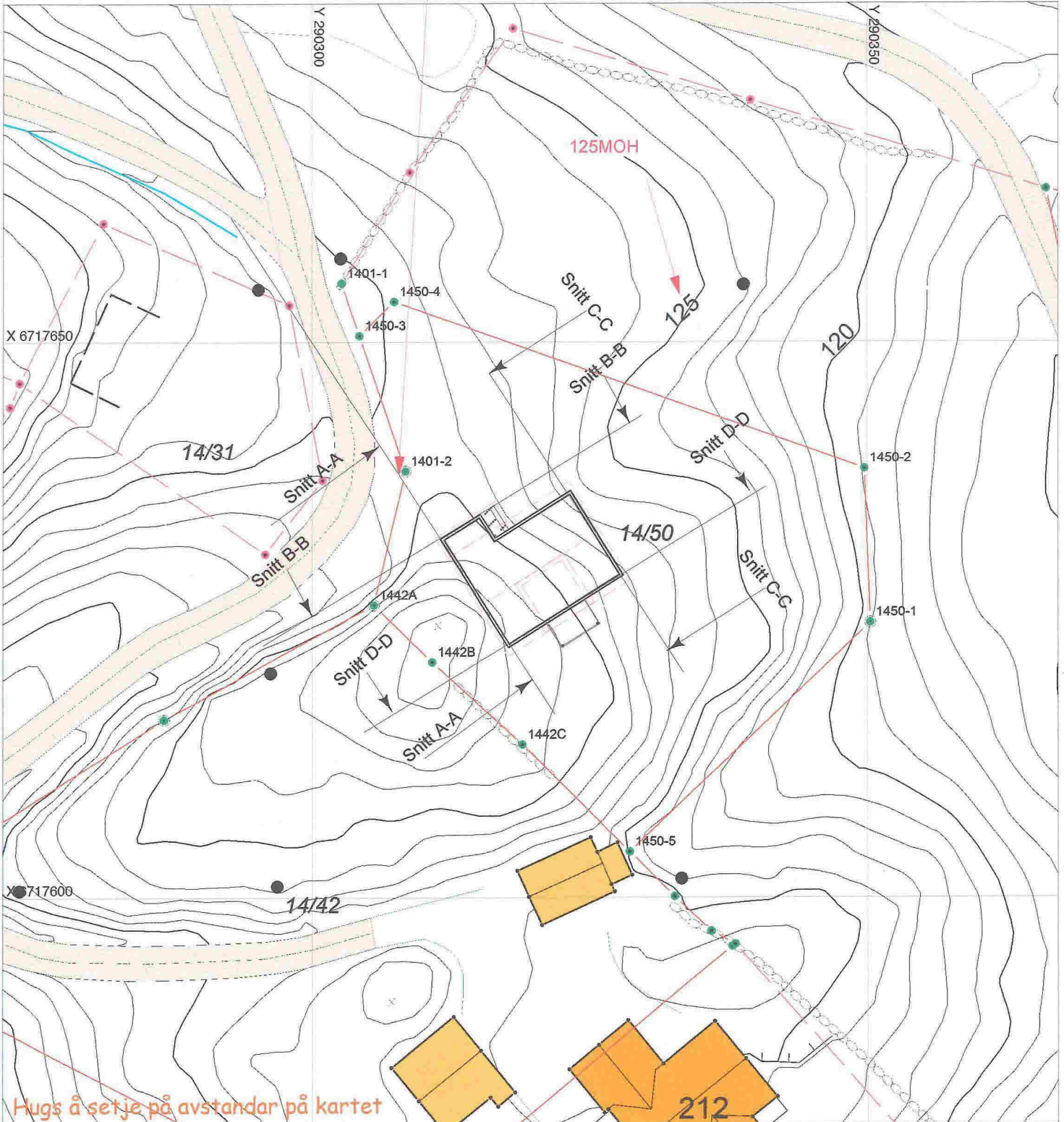

SITUASJONSPLAN

 Tiltak

Underskrift Situasjonsplan

Dato

SITUASJONSKART

Gnr/Bnr: 14/ 50
Adresse: Melandsvegen
Eigar/søkar: Asle Meland

D II



MELAND
KOMMUNE







Kvalitet : FKB-B Planert byggegrunn +128,5

Målestokk: 1:500
Dato: 12.03.2015

Gjeldande plan : Kommuneplan
Planformål : LNF/ spreidd busetnad

Vår referanse: Amg

Sign.

-  Gjerde
-  Usikker eigedomsgrense
-  Målt eigedomsgrense
-  Bolighus
-  Andre bygg

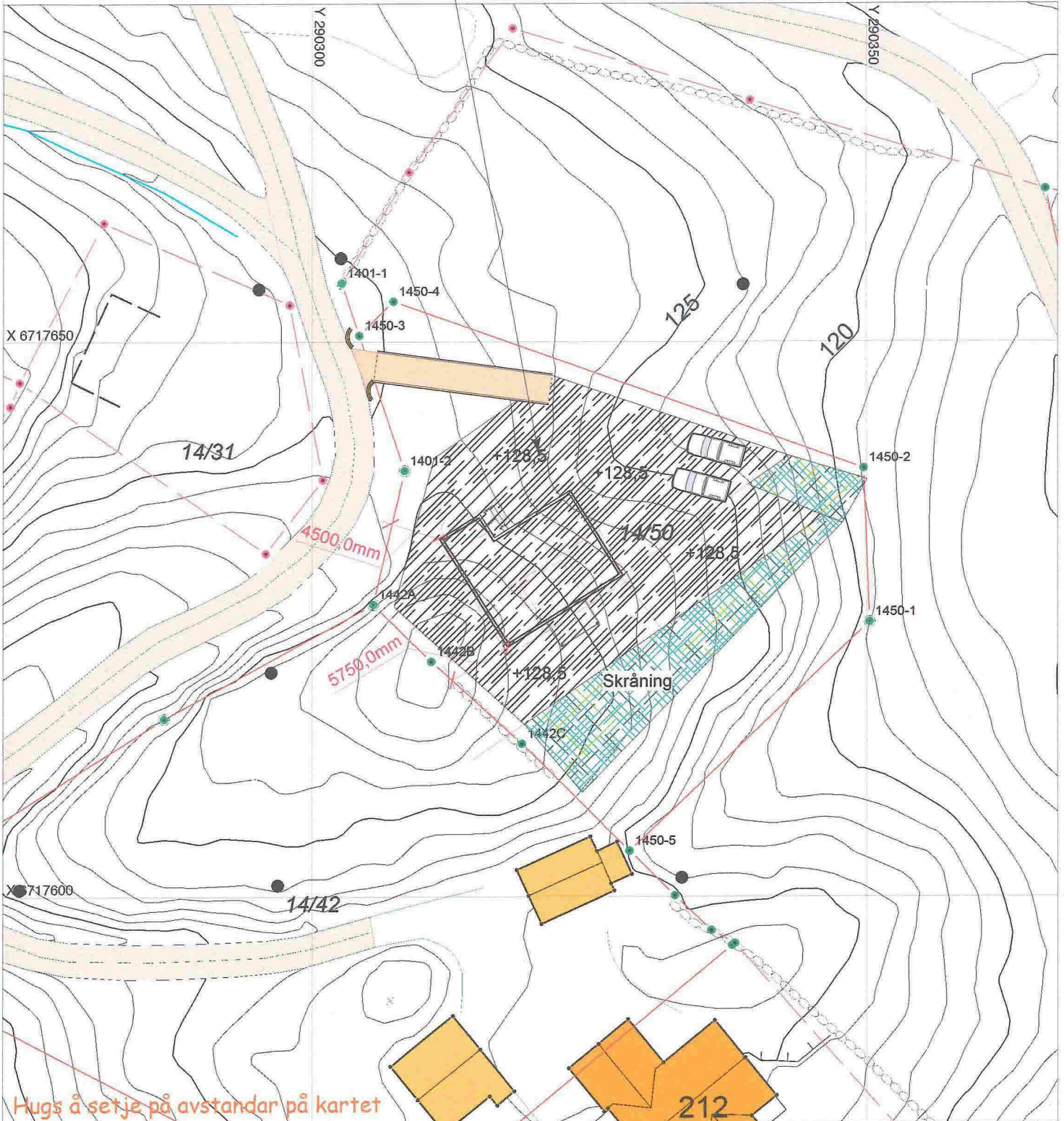

SITUASJONSPLAN

 Tiltak

Underskrift Situasjonsplan

Dato

Joan 12300,0mm
4300,0mm

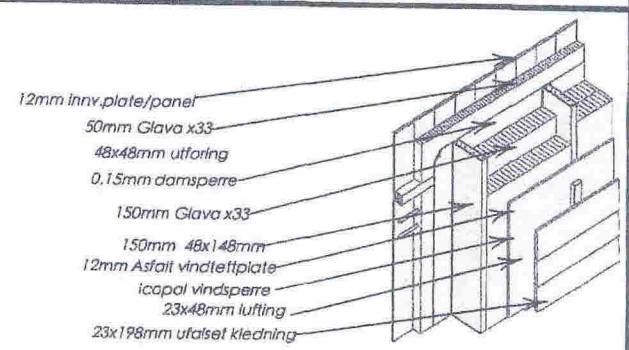

9
XIV

A

A

B

B

C

C

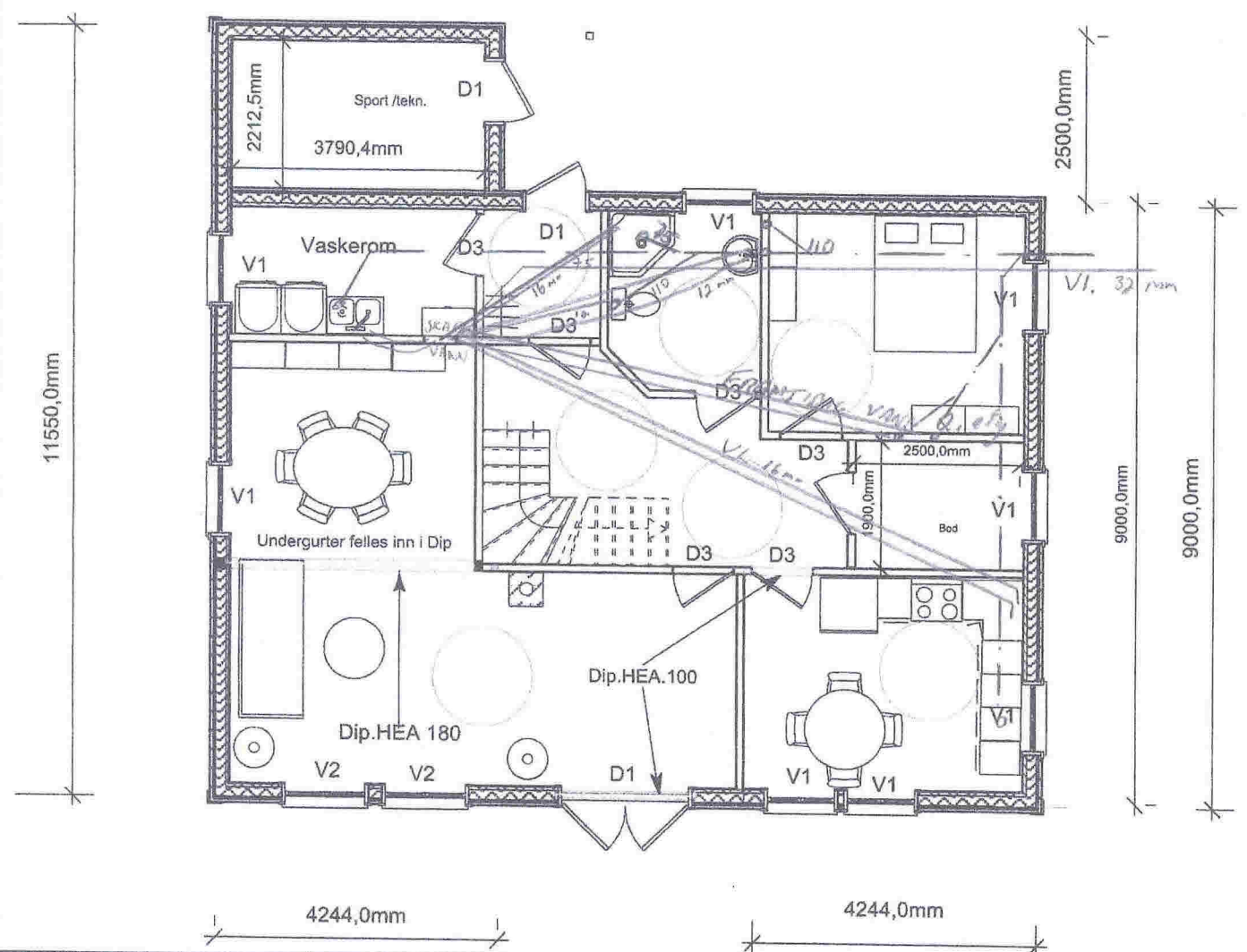

Samtlige vinduer /dører skal ha en U.Verdi på 0,1
V1=11x12 åpning
V2=13x15 fastv

- D1=19x21 Terrassedør tofløyet
- D2=1x21 Inngangsdør /boddør
- D3 =9x21 innvendige dører
- D4=19x2 Terrassedør



Tegning :1.Plan M.1:100

Bolig for fam.Meland på Gnr, 14 Bnr 50
i Meland Kommune

Q XVII

SITUASJONSKART

Om/Bnr: 14/50
Adresse: Melandvegen
Eigariskar: Asle Meland

Kvalitet: FKB-B

Gjeldande plan: Kommuneplan
Planformål: LNF spreidd busetnad
Vår referanse: Ang Merke 1401-2 Er+130MOH

Målestokk: 1:500
Dato: 12.03.2015



Gjerde
Utløkker eigedomsgrense
Målt eigedomsgrense

Bolighus
Andre bygg

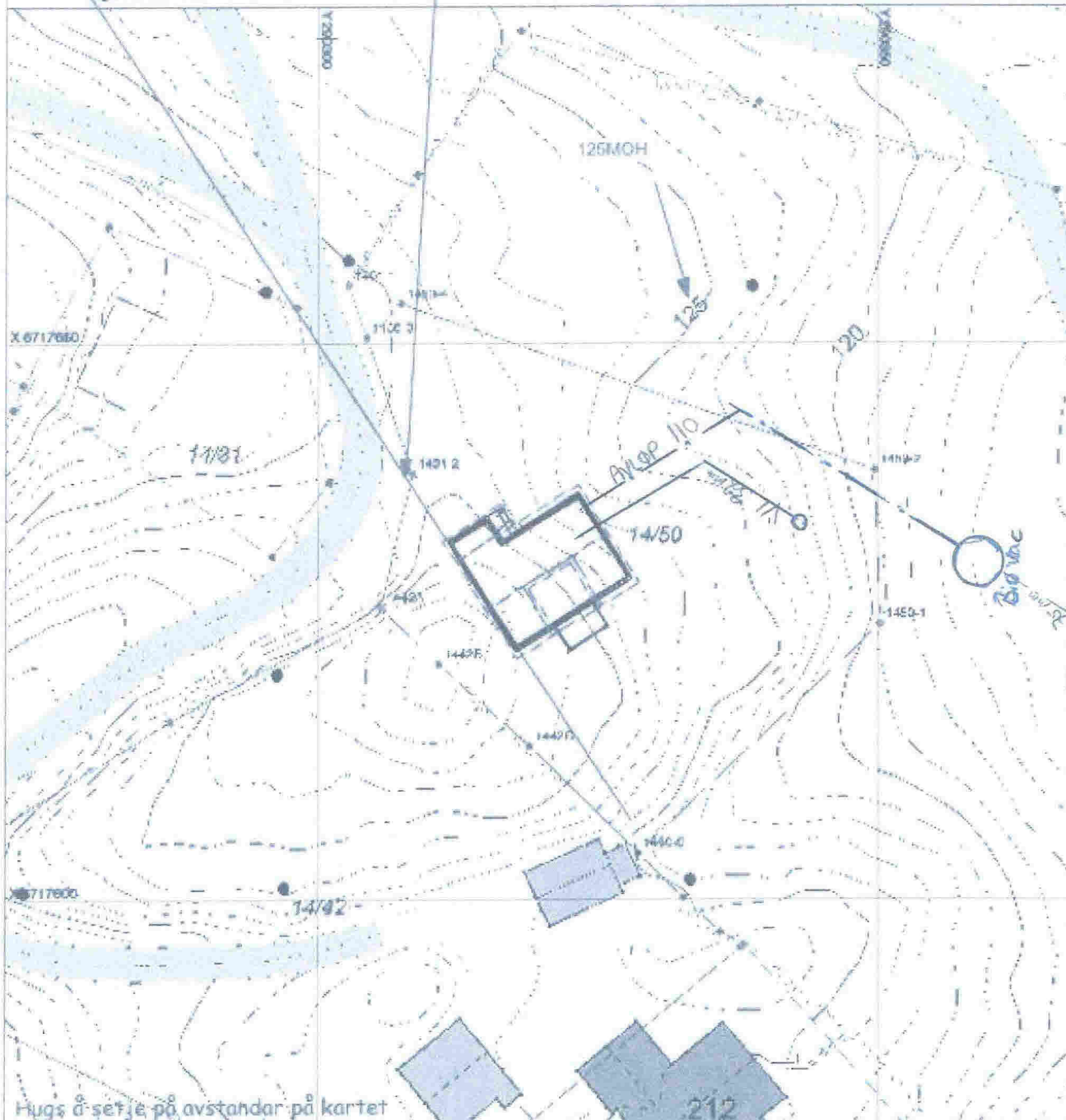

SITUASJONSPLAN

Tiltak

Underskrift Situasjonsplan _____ Dato _____