

Kommune/bygningsmyndighet

Meland Kommune

**Søknad om tillatelse til tilkopling og utføring av vann- og avløpsinstallasjon etter plan- og bygningsloven §§ 87 nr. 2, 93, 1. ledd og 94**

**Søknad om godkjenning som ansvarlig søker, prosjekterende, utførende og kontrollerende for nevnte tiltak etter plan- og bygningsloven §§ 93 b, 97 og 98 samt forskrift om godkjenning av foretak for ansvarsrett**

For nevnte arbeider erstatter blanketten  
**Søknad om tillatelse til tiltak**  
**Søknad om ansvarsrett**

Oppføring, endring eller større reparasjon av bygningstekniske installasjoner må ikke utføres før søknaden er behandlet og tillatelse er gitt (pbl § 93, 1. ledd). Installasjonen kan ikke tas i bruk før ferdigattest eller driftstillatelse er gitt (pbl § 99). Tiltakshaver kan kun bli godkjent som ansvarlig søker, prosjekterende og utførende dersom vedkommende innehar kvalifikasjoner som tilfredsstiller krav gitt i forskrift om godkjenning av foretak for ansvarsrett.

For at søknad om tillatelse til tiltak skal kunne behandles, må tegninger som viser tiltaket vedlegges (pbl § 94 nr 1) f.eks:

Situasjonsplan       Kjellerplan       Installasjonstegning       Etasjeplan

Kontrollplan       Andre tegninger (beskriv)

Vedlegges dersom aktuelt:

Dispensasjonssøknad (beskriv)

Tinglyste erklæringer:

Tillatelse til å legge og vedlikeholde ledninger, kummer mv. på andres eiendom

Solidarisk ansvar for eiere av felles ledninger

Rett og plikt til nødvendig service av pumpeanlegg, maskinelt utstyr mm

Kommunens rett til å kreve provisorisk anlegg satt ut av funksjon ved tilknytning til kommunens ledningsnett

Andre forhold (beskriv)

Søknaden gjelder				
Eigedom/ byggested	Gnr. 42   Bnr. 2   Fester.   Seksj.nr	Adresse EIKELANDSV. 181, 5917 ROSSLAND		
	Tiltakets art	<input type="checkbox"/> Nyinstallasjon <input type="checkbox"/> Vanninstallasjoner innvendig <input type="checkbox"/> Avløpsinstallasjoner utvendig <input type="checkbox"/> Endring/reparasjon <input type="checkbox"/> Vanninstallasjoner utvendig (beskriv) <input checked="" type="checkbox"/> Tilkopling <input type="checkbox"/> Avløpsinstallasjoner innvendig <input type="checkbox"/> Andre arbeider:		
Vann- forsyning	Stikkledning -	Dim i mm	Materiale	
	Reduksjonsventil	<input type="checkbox"/> Ja <input type="checkbox"/> Nei	Trykktorsterkning <input type="checkbox"/> Ja <input type="checkbox"/> Nei	
	Sil/filteranlegg	<input type="checkbox"/> Ja <input type="checkbox"/> Nei	Vannmåler <input type="checkbox"/> Ja <input type="checkbox"/> Nei	
	Annet utstyr	<input type="checkbox"/> Ja <input type="checkbox"/> Nei		
Avløp	Fellesledning	Dim i mm	Materiale	
	Spillvannledning	Dim i mm 110	Materiale PP	
	Overvannsledning	Dim i mm	Materiale	
	<input checked="" type="checkbox"/> Dobbeltsystem	Slamavskiller	<input type="checkbox"/> Ja <input type="checkbox"/> Nei	Våtrom i m <sup>2</sup>   Antall kummer
	<input type="checkbox"/> Felles system	Annet rensetillettak	<input type="checkbox"/> Ja <input type="checkbox"/> Nei	Angi hvilket
Areal i mm	Byggets/tilbyggets areal	Brutto golvflate i m <sup>2</sup>	Leieareal (boligbygg) i m <sup>2</sup>   Avgiftspl. tilleggsareal i m <sup>2</sup>	
	Opparbeidet hageareal	Areal i m <sup>2</sup>	Svømmebasseng   Volum i m <sup>3</sup>	
	Vannklosett	<input type="checkbox"/> Ja <input type="checkbox"/> Nei		

<b>Tiltakshaver</b>	
Navn	KATRINE SKAUGE TERKELSEN
Adresse	EIKLANDSVEGEN 181, 5917 ROSSLAND
Postnr	Poststed
Dato	Underskrift
28/10-14	Katrine S. Terkelsen

<b>Søknad om godkjenning som ansvarlig søker</b>	
Foretakets navn	SKARSVÅG RØR OG INTERIØR AS
Adresse	MELANDSVEGEN 15
Postnr	Poststed
Dato	Underskrift
5918	FREKHAUG
15/10-14	Mette W. Skarsvåg
Nødvendig dokumentasjon jf forskrift om godkjenning av foretak for ansvarsrett	
<input checked="" type="checkbox"/> Har sentral godkjenning	<input type="checkbox"/> Dokumentasjon vedlagt
<input type="checkbox"/> Søker lokal godkjenning	<input type="checkbox"/> Dokumentasjon er innsendt tidligere

<b>Søknad om godkjenning som ansvarlig prosjekterende</b>	
Foretakets navn	SKARSVÅG RØR OG INTERIØR AS
Adresse	MELANDSVEGEN 15
Postnr	Poststed
Dato	Underskrift
5918	FREKHAUG
15/10-14	Mette W. Skarsvåg
Nødvendig dokumentasjon jf forskrift om godkjenning av foretak for ansvarsrett	
<input checked="" type="checkbox"/> Har sentral godkjenning	<input type="checkbox"/> Dokumentasjon vedlagt
<input type="checkbox"/> Søker lokal godkjenning	<input type="checkbox"/> Dokumentasjon er innsendt tidligere

<b>Søknad om godkjenning som ansvarlig utførende</b>	
Foretakets navn	SKARSVÅG RØR OG INTERIØR AS
Adresse	MELANDSVEGEN 15
Postnr	Poststed
Dato	Underskrift
5918	FREKHAUG
15/10-14	Mette W. Skarsvåg
Nødvendig dokumentasjon jf forskrift om godkjenning av foretak for ansvarsrett	
<input checked="" type="checkbox"/> Har sentral godkjenning	<input type="checkbox"/> Dokumentasjon vedlagt
<input type="checkbox"/> Søker lokal godkjenning	<input type="checkbox"/> Dokumentasjon er innsendt tidligere

**Skal kontroll utføres av uavhenglig kontrollforetak (pbl § 97 nr 1), søkes om godkjenning av ansvarlig kontrollerende**

<b>Søknad om godkjenning som ansvarlig kontrollerende for utførelsen</b>	
Foretakets navn	Org.nr/foretaksnr.
Adresse	Telefon
Postnr	Poststed
Dato	Underskrift
Nødvendig dokumentasjon jf forskrift om godkjenning av foretak for ansvarsrett	
<input type="checkbox"/> Har sentral godkjenning	<input type="checkbox"/> Dokumentasjon vedlagt
<input type="checkbox"/> Søker lokal godkjenning	<input type="checkbox"/> Dokumentasjon er innsendt tidligere



# SITUASJONSKART

Gnr/Bnr: 42/2  
 Adresse: *Tuktalsen*  
 Eigar/søkar: *Tuktalsen*

Kvalitet: FKB-B

Gjeldande plan:  
 Planformål:

Vår referanse: NTG

Sign. ....



MELAND  
 KOMMUNE



Målestokk: 1:1000  
 Dato: 02.06.2015

- Gjerde
- Usikker eigedomsgrense
- Målt eigedomsgrense
- Bolighus
- Andre bygg

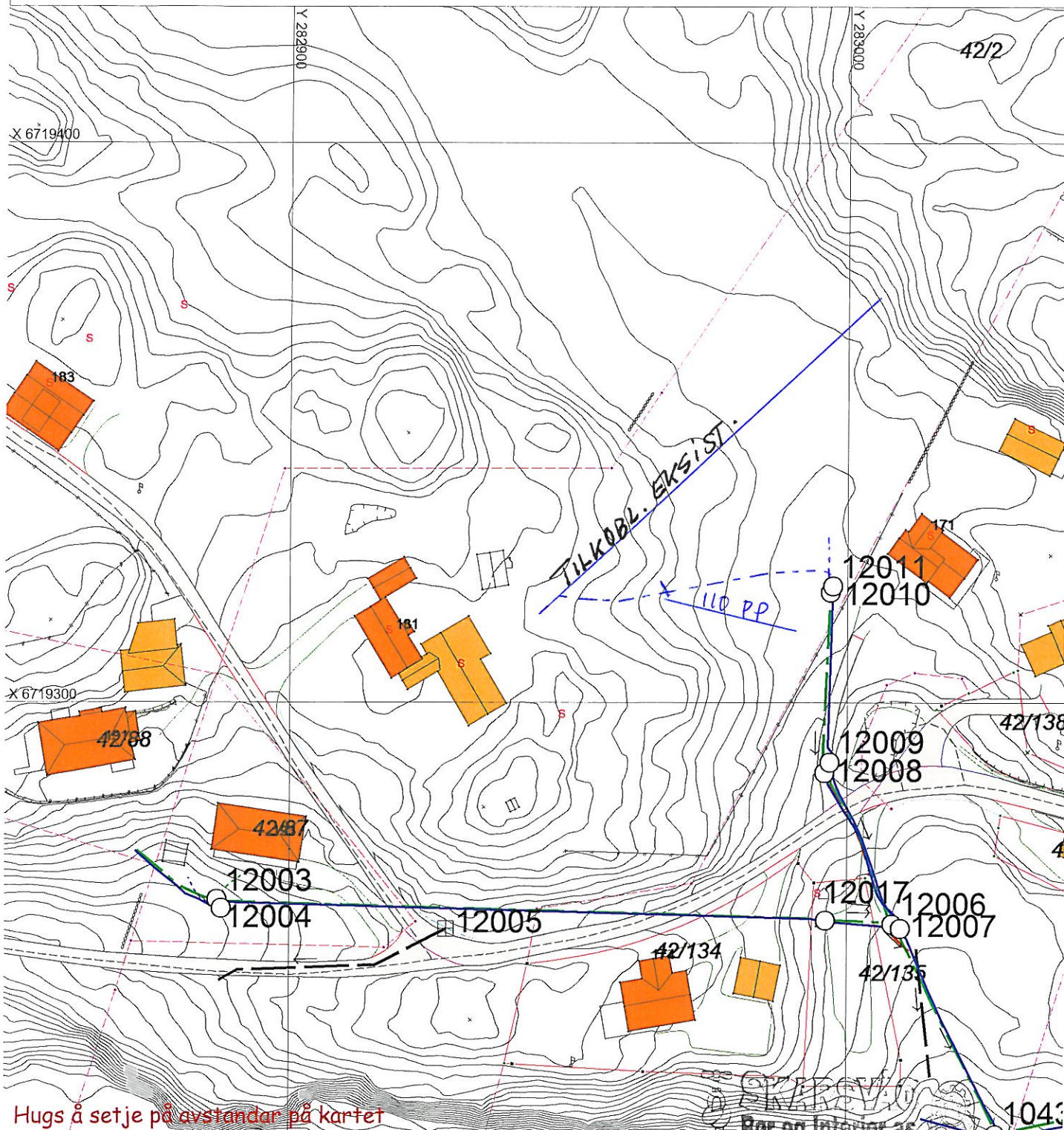

Hugs å setje på avstandar på kartet

**Rør og Interiør as**  
 Tlf. 56 17 07 10 - www.skarsvag-ror.no  
 Melandsvegen 15, 5918, Frøknang  
*Melandsvegen 15, 5918, Frøknang 9/6-15*

## SITUASJONSPLAN

Tiltak

Underskrift Situasjonsplan

Dato