

# ambita

Kommune: 1256 Meland  
Eiendom: 1256/24/126

N  
Målestokk 1:1000  
Dato: 11.6.2015

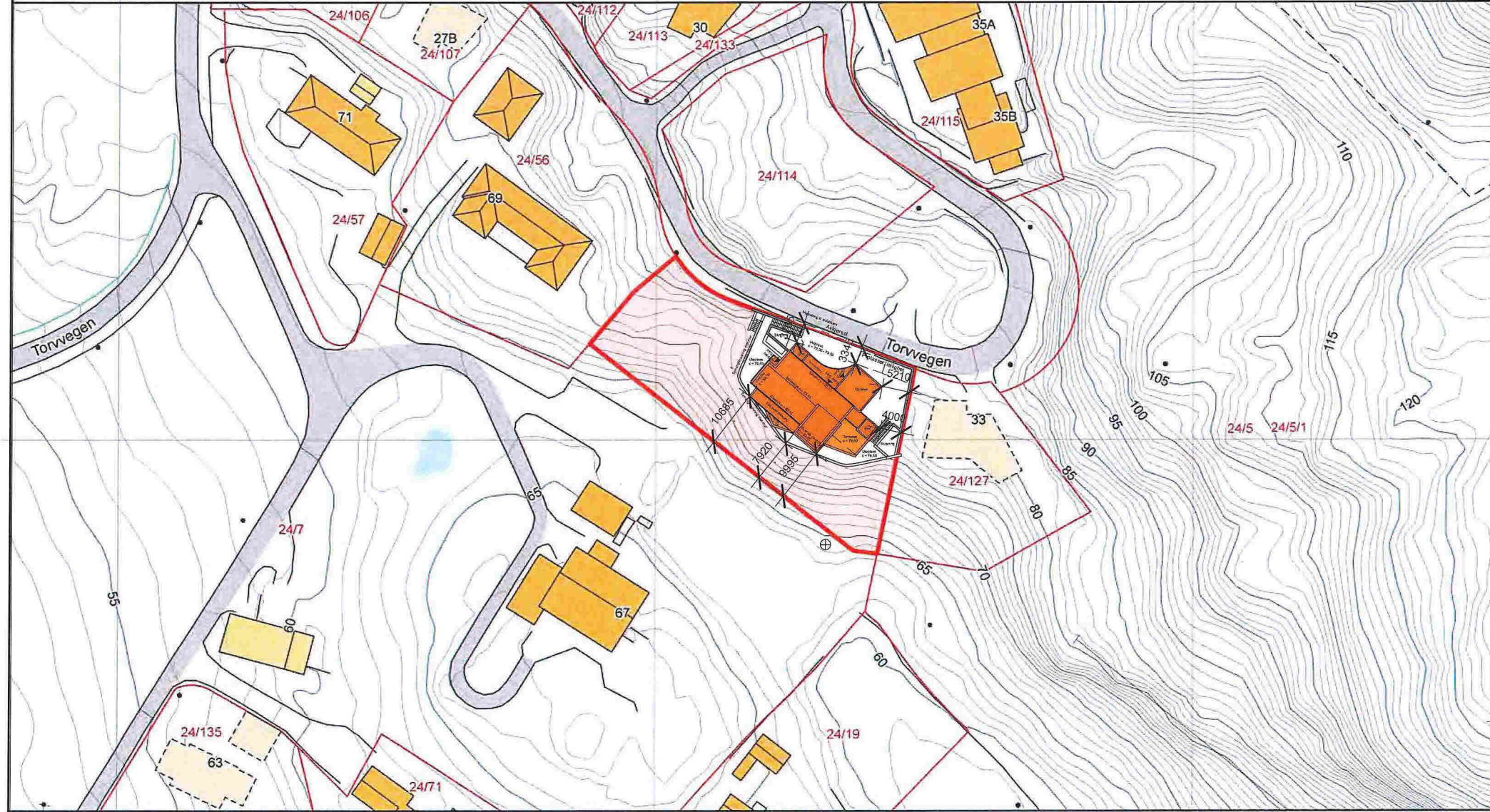

Kartgrunnlag: Geovekst - 8193  
Det tas forbehold om feil og mangler i kartet.  
Kartet kan ikke benyttes i byggesaksbehandling.

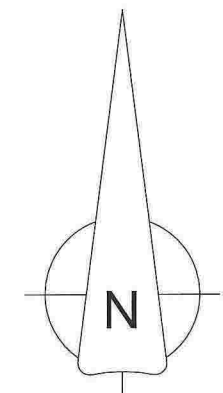

Rev.	A	12.06.15	Oppdatert grunnlag for søknad	PJC	PJC
		Dato	Beskrivelse	Tegn.	Kontr.

**Arkitektkontoret  
Børtveit & Carlsen AS**  
 HAGELLIA 6 - 5914 ISDALSTØ  
 E-POST : paal.arkbc@gmail.com  
 TLF : 400 41 614 **FOR SØKNAD**

Gnr./Bnr. 24/126  
 Tiltakshaver Bård Magnus og Kristine Dale  
 Prosjektnavn **Enebolig Dale**

Tegningsnavn **Situasjonsplan**

Målestokk	Arkstørrelse	Prosj.nr.	Dato	Tegnet av	Kontr.
1 : 250	A3	13031	01.04.15	PJC	PJC
Filnavn	Tegningsnr.		Rev.		
	A1-001		A		

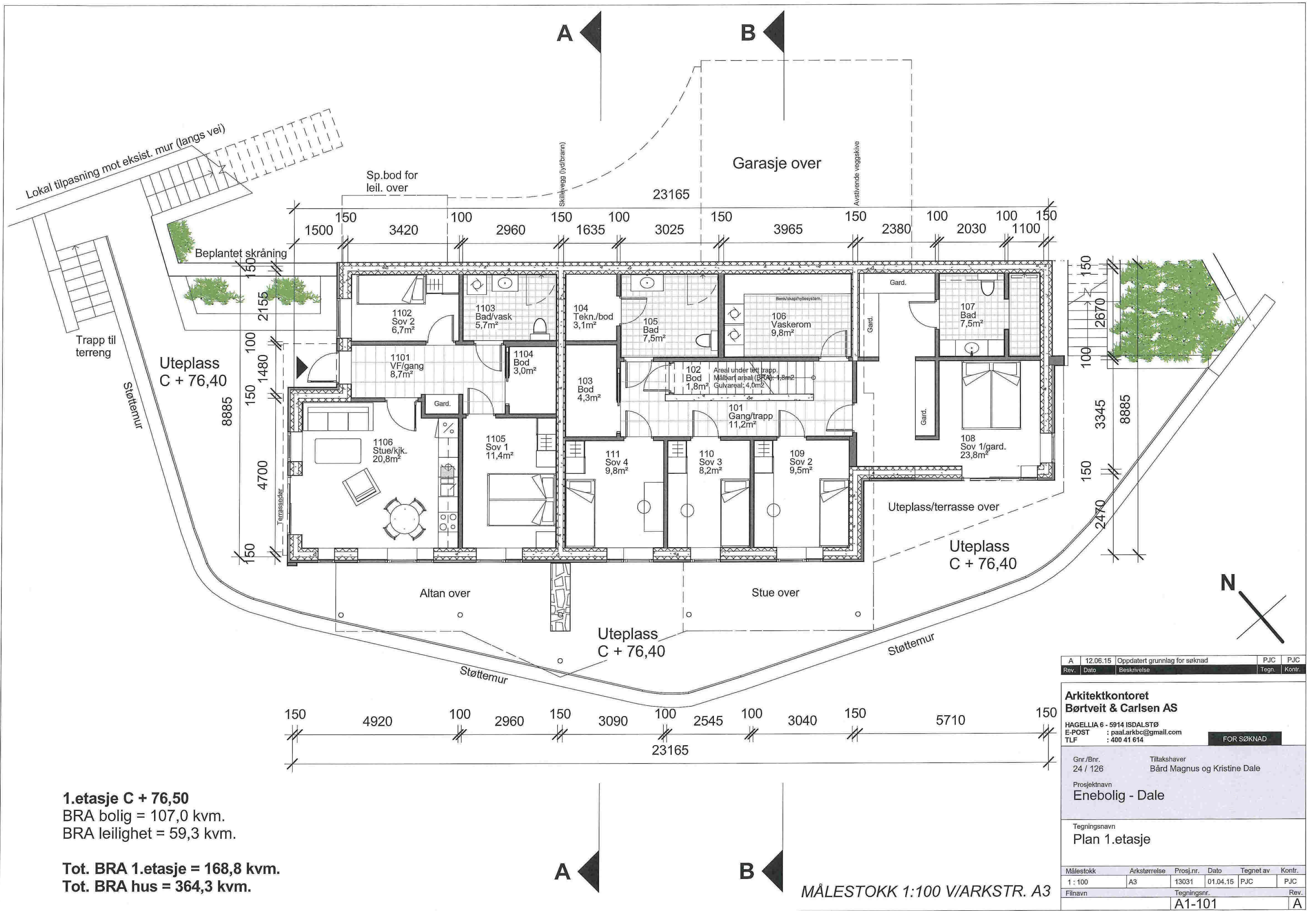

**1. etasje C + 76,50**  
 BRA bolig = 107,0 kvm.  
 BRA leilighet = 59,3 kvm.

**Tot. BRA 1. etasje = 168,8 kvm.**  
**Tot. BRA hus = 364,3 kvm.**

A	12.06.15	Oppdatert grunnlag for søknad	PJC	PJC
Rev.	Dato	Beskrivelse	Tegn.	Kontr.

**Arkitektkontoret**  
**Børtveit & Carlsen AS**  
 HAGELLIA 6 - 5914 ISDALSTØ  
 E-POST : paal.arkbc@gmail.com  
 TLF : 400 41 614

**FOR SØKNAD**

Gnr./Bnr. : 24 / 126  
 Tiltakshaver : Bård Magnus og Kristine Dale

Prosjektnavn : **Enebolig - Dale**

Tegningsnavn : <b>Plan 1. etasje</b>					
Målestokk	Arkstørrelse	Prosj.nr.	Dato	Tegnet av	Kontr.
1 : 100	A3	13031	01.04.15	PJC	PJC
Filnavn	Tegningsnr.			Rev.	
	A1-101			A	

MÅLESTOKK 1:100 V/ARKSTR. A3

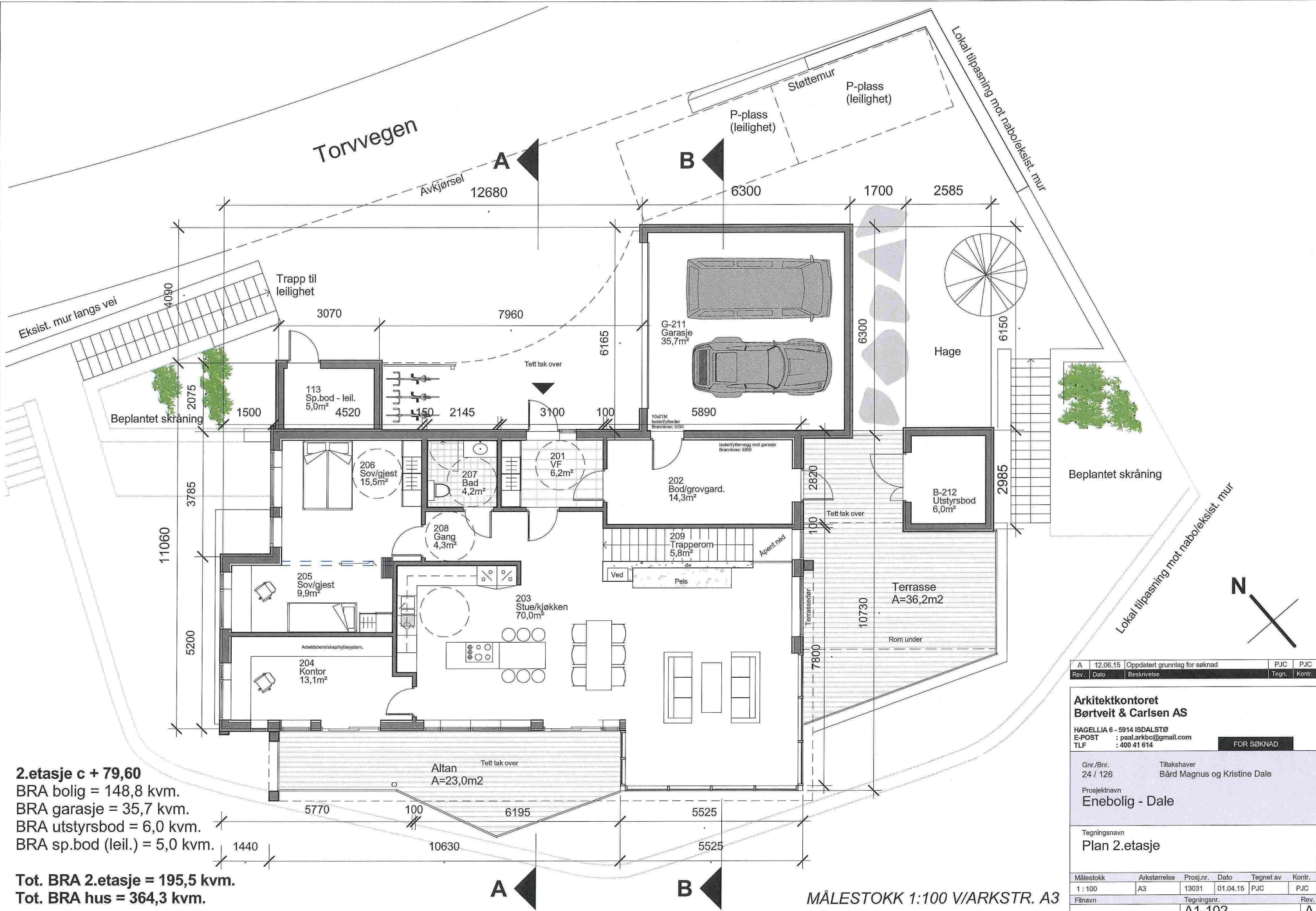

**2. etasje c + 79,60**  
 BRA bolig = 148,8 kvm.  
 BRA garasje = 35,7 kvm.  
 BRA utstyrsbod = 6,0 kvm.  
 BRA sp.bod (leil.) = 5,0 kvm.

**Tot. BRA 2. etasje = 195,5 kvm.**  
**Tot. BRA hus = 364,3 kvm.**

A	12.06.15	Oppdatert grunnlag for søknad	PJC	PJC
Rev.	Dato	Beskrivelse	Tegn.	Kontr.

**Arkitektkontoret**  
**Børtveit & Carlsen AS**  
 HAGELLIA 6 - 5914 ISDALSTØ  
 E-POST : paal.arkbc@gmail.com  
 TLF : 400 41 614

Gnr./Bnr. 24 / 126  
 Tiltakshaver Bård Magnus og Kristine Dale  
 Prosjektnavn Enebolig - Dale

Målestokk	Arksterrelse	Prosj.nr.	Dato	Tegnet av	Kontr.
1 : 100	A3	13031	01.04.15	PJC	PJC
Rev.	Tegningsnr.	Rev.			
	A1-102	A			

MÅLESTOKK 1:100 V/ARKSTR. A3

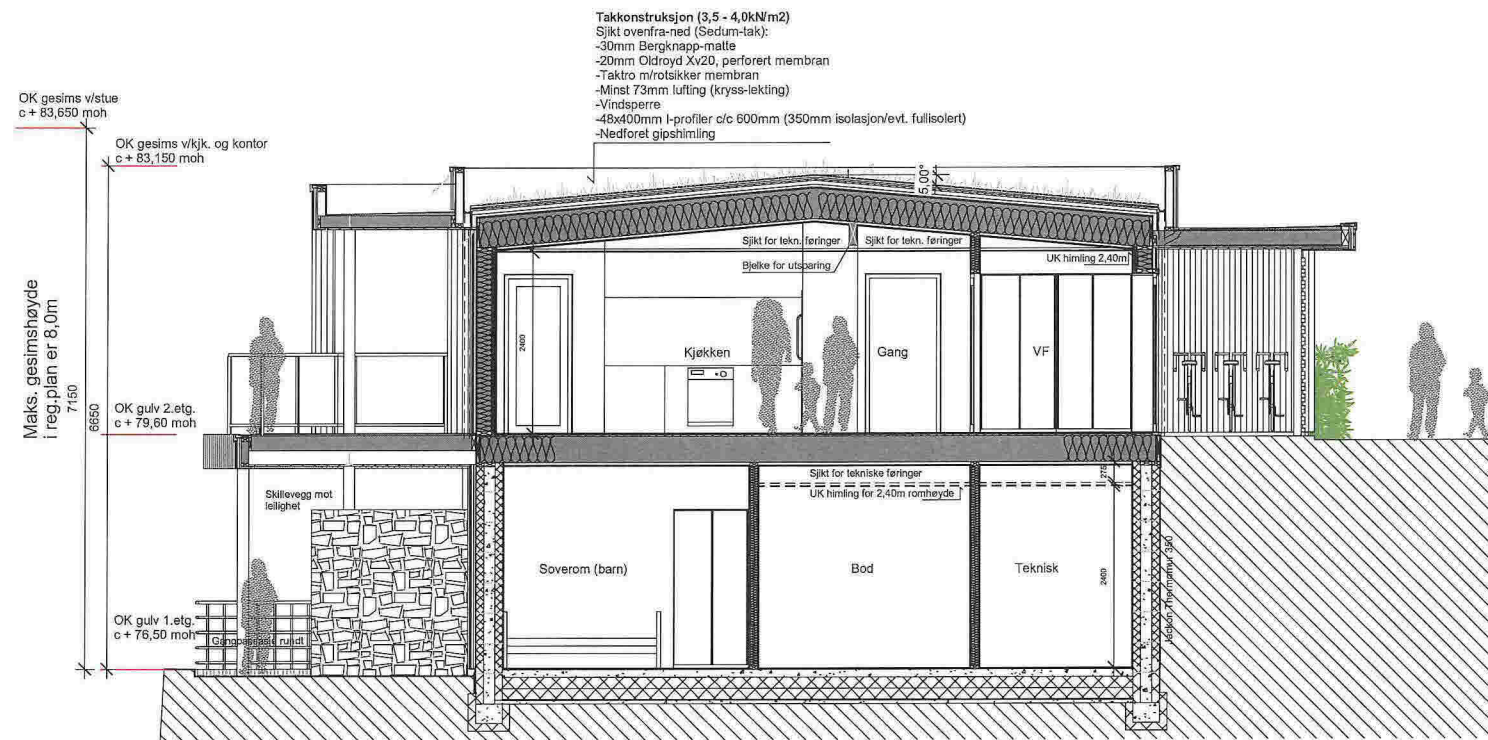

**Snitt A-A**

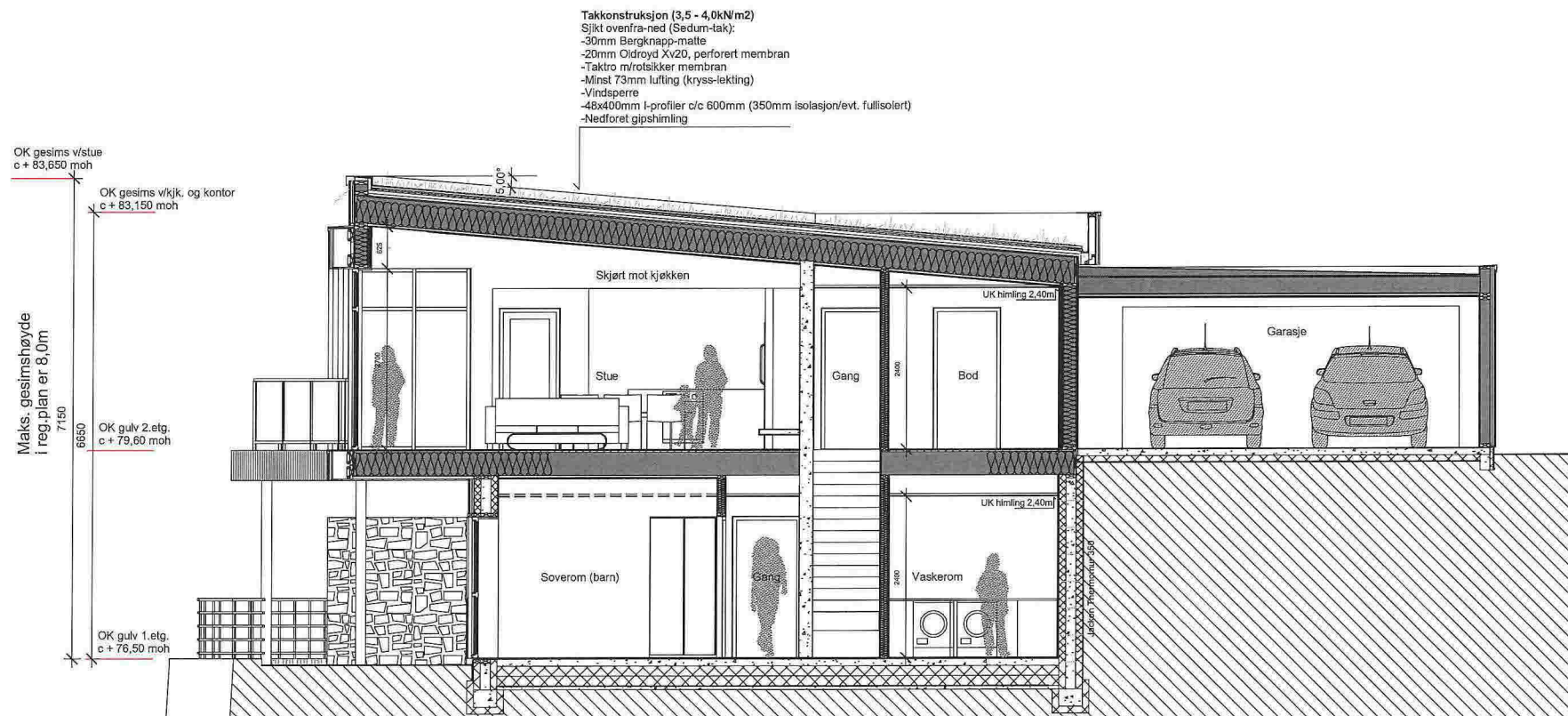

**Snitt B-B**

A	12.06.15	Oppdatert grunnlag for søknad	PJC	PJC
Rev.	Dato	Beskrivelse	Tegn.	Kontr.
<b>Arkitektkontoret</b> <b>Børtveit &amp; Carlsen AS</b> HAGELLIA 6 - 5914 ISDALSTØ E-POST : baalarkts@gmail.com TLF : 400 41 614				
FOR SØKNAD				
Gnr./Bnr.	Tilakshaver			
24 / 126	Bård Magnus og Kristine			
Prosjektnavn		Dale		
Enebolig - Dale				
Tegningsnavn				
Snitt				
Målestokk	Org. form.	Prosj. nr.	Dato	Tegnet av
1 : 50	A1	13031	13.04.14	PJC
Filnavn		Tegningsnr.	Rev.	
		A1-401	A	

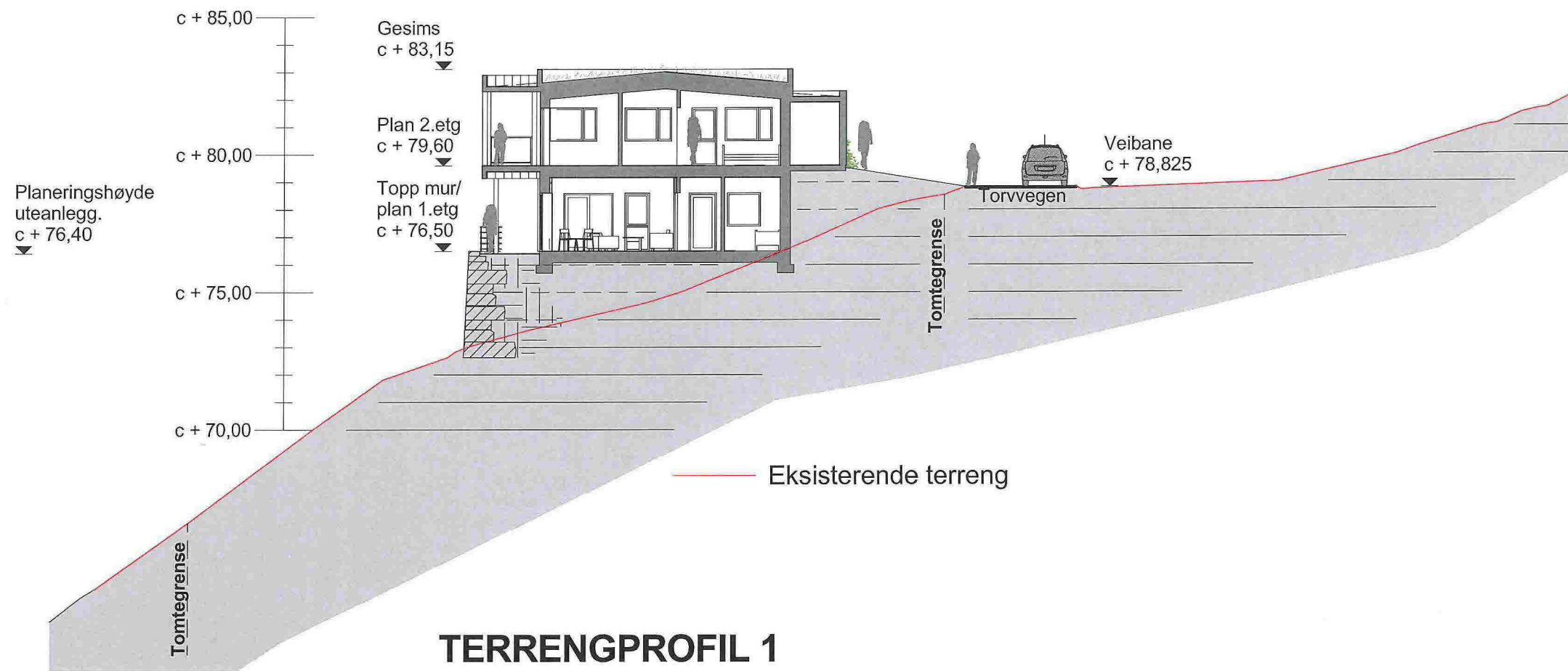

**TERRENGPROFIL 1**

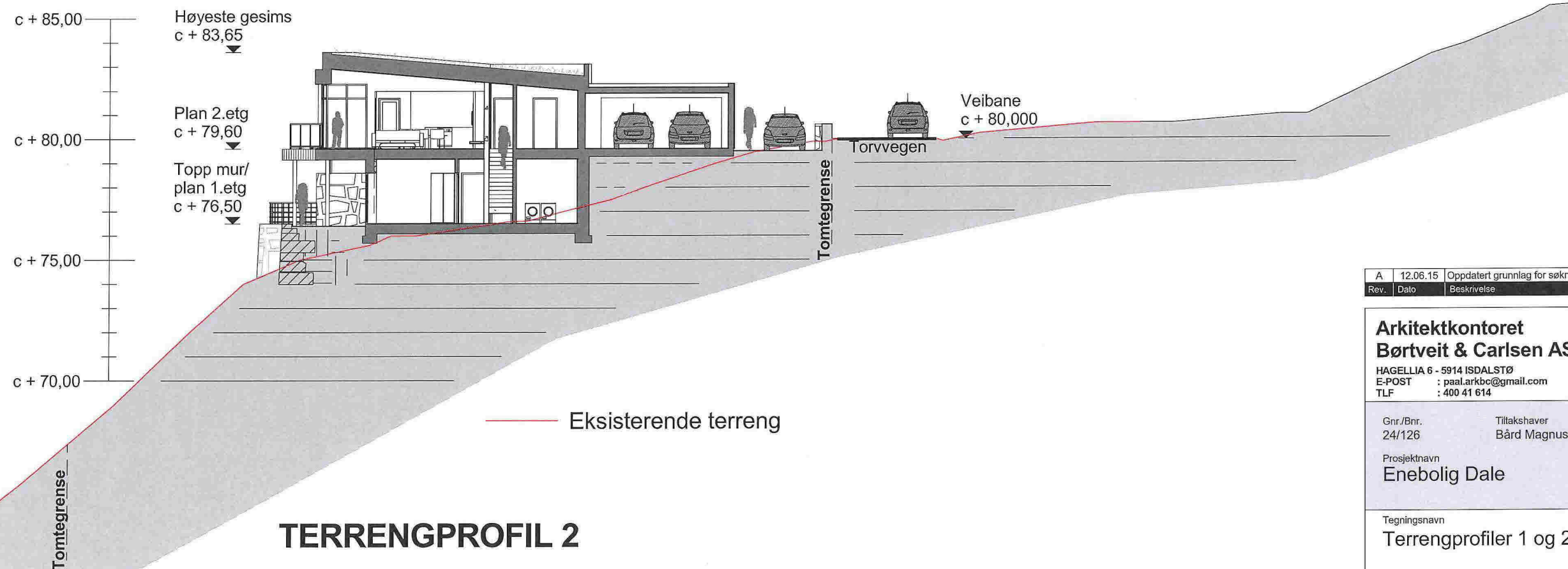

**TERRENGPROFIL 2**

A	12.06.15	Oppdatert grunnlag for søknad	PJC	PJC
Rev.	Dato	Beskrivelse	Tegn.	Kontr.

**Arkitektkontoret  
Børtveit & Carlsen AS**

HAGELLIA 6 - 5914 ISDALSTØ  
E-POST : paal.arkbc@gmail.com  
TLF : 400 41 614

FOR SØKNAD

Gnr./Bnr. 24/126 Tiltakshaver Bård Magnus og Kristine Dale

Prosjektnavn  
Enebolig Dale

Tegningsnavn  
Terrengprofiler 1 og 2

Målestokk	Arkstørrelse	Prosj.nr.	Dato	Tegnet av	Kontr.
1 : 200	A3	13031	01.04.15	PJC	PJC
Filnavn		Tegningsnr.		Rev.	
		A1-402		A	



**TERRENGPROFIL 3**

Rev.	Dato	Beskrivelse	Tegn.	Kontr.
A	12.06.15	Oppdatert grunnlag for søknad	PJC	PJC

**Arkitektkontoret  
Børtveit & Carlsen AS**

HAGELLIA 6 - 5914 ISDALSTØ  
E-POST : paal.arkbc@gmail.com  
TLF : 400 41 614

FOR SØKNAD

Gnr./Bnr. : 24/126 Tiltakshaver : Bård Magnus og Kristine Dale

Prosjektnavn : Enebolig Dale

Tegningsnavn : Terrengprofil 3

Målestokk	Arkstørrelse	Prosj.nr.	Dato	Tegnet av	Kontr.
1 : 200	A3	13031	01.04.15	PJC	PJC
Filnavn		Tegningsnr.		Rev.	
		A1-403		A	

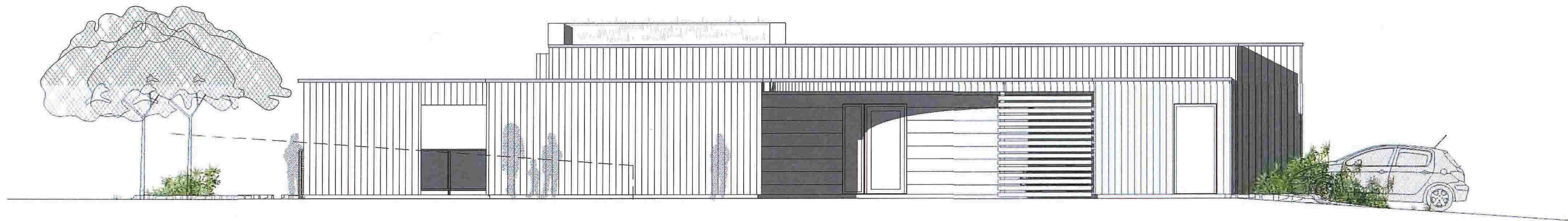

Fasade mot nord-øst

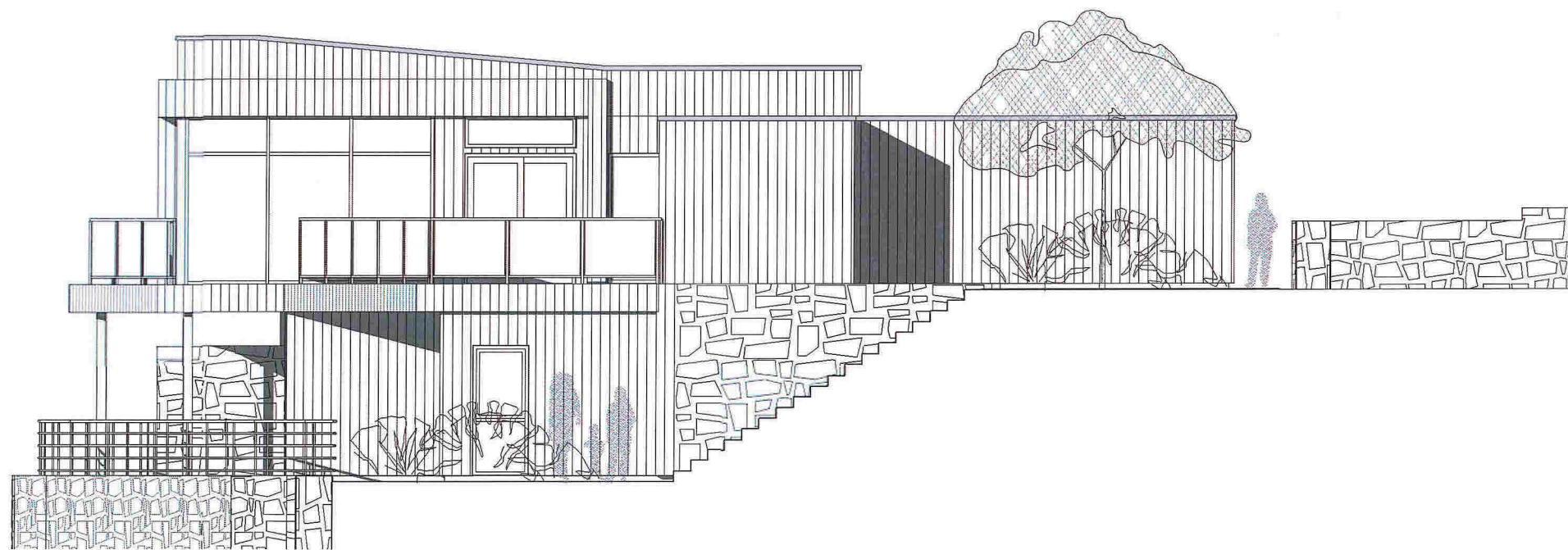

Fasade mot sør-øst

A	12.06.15	Oppdatert grunnlag for søknad	PJC	PJC
Rev.	Dato	Beskrivelse	Tegn.	Kontr.

**Arkitektkontoret  
Børtveit & Carlsen AS**

HAGELLIA 6 - 5914 ISDALSTØ  
E-POST : paal.arkbc@gmail.com  
TLF : 400 41 614

FOR SØKNAD

Gnr./Bnr. 24 / 126  
Tiltakshaver Bård Magnus og Kristine Dale

Prosjektnavn  
Enebolig - Dale

Tegningsnavn  
Fasader

Målestokk	Arkstørrelse	Prosj.nr.	Dato	Tegnet av	Kontr.
1 : 100	A3	13031	01.04.15	PJC	PJC
Filnavn				Tegningsnr.	Rev.
				A1-501	A

MÅLESTOKK 1:100 V/ARKSTR. A3



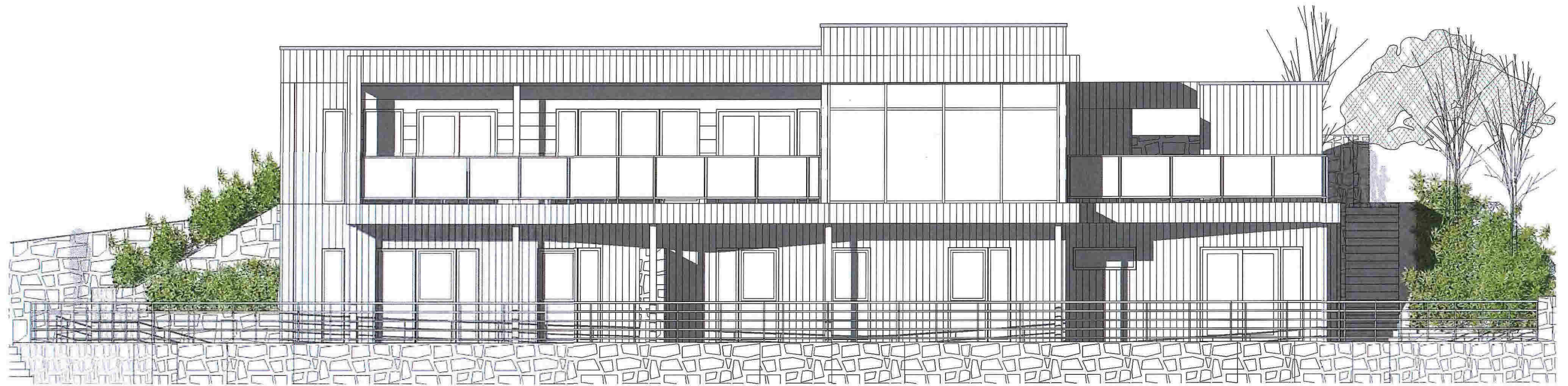

Fasade mot sør-vest



Fasade mot nord-vest

A	12.06.15	Oppdatert grunnlag for søknad	PJC	PJC
Rev.	Dato	Beskrivelse	Tegn.	Kontr.

**Arkitektkontoret  
Børtveit & Carlsen AS**

HAGELLIA 6 - 5914 ISDALSTØ  
E-POST : paal.arkbc@gmail.com  
TLF : 400 41 614

FOR SØKNAD

Gnr./Bnr. Tiltakshaver  
24 / 126 Bård Magnus og Kristine Dale

Prosjektnavn  
Enebolig - Dale

Tegningsnavn  
Fasader

Målestokk	Arkstørrelse	Prosj.nr.	Dato	Tegnet av	Kontr.
1 : 100	A3	13031	01.04.15	PJC	PJC
Filnavn	Tegningsnr.			Rev.	
	A1-502			A	

MÅLESTOKK 1:100 V/ARKSTR. A3