

**Søknad om tillatelse til tiltak**

etter plan- og bygningsloven § 20-1

 Rammetillatelse Ett-trinns søknadsbehandlingOppfylles vilkårene for 3 ukers saksbehandling, jf. § 21-7 annet ledd? Ja Nei**Søknad om ansvarsrett for ansvarlig søker**Foreligger sentral godkjenning? Ja Nei

Hvis nei, vedlegg byggblatt 5159.

Berører tiltaket eksisterende eller fremtidige arbeidsplasser? Ja Nei

Hvis ja, skal samtykke innhentes fra Arbeidstilsynet før igangsetting av tiltaket. Byggblatt 5177 med vedlegg.

Berører tiltaket byggverk oppført før 1850, jf. Kulturminneloven § 25, andre ledd? Ja Nei

Hvis ja, skal uttalelse fra fylkeskommunen foreligge før igangsettelse av tiltaket.

Opplysninger gitt i søknad eller vedlegg til søknaden, herunder oppretting eller endring av matrikkelenhet, vil bli registrert i matrikkelen.

Søknaden gjelder							
Eiendom/ byggested	Gnr. 57	Bnr. 3	Festenr.	Seksjonsnr.	Bygningsnr.	Bolignr.	Kommune MELAND
	Adresse Sætrevikvegen 67 b				Postnr. 5917	Poststed ROSSLAND	
Planlagt bruk/formål	<input checked="" type="checkbox"/> Bolig <input type="checkbox"/> Fritidsbolig <input type="checkbox"/> Garasje <input type="checkbox"/> Annet:		Beskriv			Bygn.typekode (jf. s. 2) 113	
Tiltakets art pbl § 20-1 (flere kryss mulig)	Nye bygg og anlegg	<input checked="" type="checkbox"/> Nytt bygg *)		<input type="checkbox"/> Parkeringsplass *)	<input type="checkbox"/> Anlegg	<input type="checkbox"/> Veg	<input type="checkbox"/> Vesentlig terrenginngrep
	Endring av bygg og anlegg	<input type="checkbox"/> Tilbygg, påbygg, underbygg *)		<input type="checkbox"/> Fasade			
		<input type="checkbox"/> Konstruksjon		<input type="checkbox"/> Reparasjon	<input type="checkbox"/> Ombygging	<input type="checkbox"/> Anlegg	
	Endring av bruk	<input type="checkbox"/> Bruksendring		<input type="checkbox"/> Vesentlig endring av tidligere drift			
	Riving	<input checked="" type="checkbox"/> Hele bygg *)		<input type="checkbox"/> Deler av bygg *)	<input type="checkbox"/> Anlegg		
	Bygn.tekn. installasj.**)	<input type="checkbox"/> Nyanlegg *)		<input type="checkbox"/> Endring	<input type="checkbox"/> Reparasjon		
	Endring av bruksenhet i bolig	<input type="checkbox"/> Oppdeling		<input type="checkbox"/> Sammenføyning			
	Innhegning, skilt	<input type="checkbox"/> Innhegning mot veg		<input type="checkbox"/> Reklame, skilt, innretning e.l.			
Oppretting/endring av matrikkelenhet ***)	<input type="checkbox"/> Grunneiendom *)		<input type="checkbox"/> Anleggseiendom	<input type="checkbox"/> Festegrunn over 10 år	<input type="checkbox"/> Arealoverføring		
*) Byggblatt 5175 fylles ut og vedlegges. (Vedlegg gruppe A) **) Gjelder kun når installasjonen ikke er en del av et større tiltak. ***) Unntatt fra krav om ansvarsrett. Behandles etter matrikkelloven. Registrert eier underskriver i feltet for tiltakshaver.							

Vedlegg			
Beskrivelse av vedlegg	Gruppe	Nr. fra – til	Ikke relevant
Opplysninger om tiltakets ytre rammer og bygningsspesifikasjon (Byggblatt 5175)	A	1 –	<input type="checkbox"/>
Dispensasjonssøknad (begrunnelse/vedtak) (pbl kap. 19)	B	–	<input type="checkbox"/>
Nabovarsling (Kvittering for nabovarsel/Opplysninger gitt i nabovarsel/nabomerknader/kommentarer til nabomerknader)	C	1 – 17	<input type="checkbox"/>
Situasjonsplan, avkjørselsplan bygning/eiendom	D	1 – 2	<input type="checkbox"/>
Tegninger	E	1 – 17	<input type="checkbox"/>
Redegjørelser/kart	F	–	<input type="checkbox"/>
Søknad om ansvarsrett/gjennomføringsplan	G	1 – 7	<input type="checkbox"/>
Boligspesifikasjon i Matrikkelen	H	1 –	<input type="checkbox"/>
Uttalelse/vedtak fra annen offentlig myndighet	I	–	<input type="checkbox"/>
Rekvisisjon av oppmålingsforretning	J	–	<input type="checkbox"/>
Andre vedlegg	Q	1 – 2	<input type="checkbox"/>

Erklæring og underskrift			
Ansvarlig søker bekrefter at hele tiltaket belegges med ansvar, og dekker kravene i henhold til plan- og bygningsloven. En er kjent med reglene om straff og sanksjoner i pbl kap. 32 og at det kan medføre reaksjoner dersom det gis uriktige opplysninger.			
Ansvarlig søker for tiltaket		Tiltakshaver	
Foretak Byggmester Steinar Thunold AS	Org.nr. 997031075	Navn Jørn Johannessen	
Adresse Sollsmittet 2		Adresse Lokketone	
Postnr. 5136	Poststed MJØLKERÅEN	Postnr. 5136	Poststed MJØLKERÅEN
Kontaktperson Steinar Thunold	Telefon 91561736	Mobiltelefon 91561739	Eventuelt organisasjonsnummer
E-post kilsper@online.no	E-post jorn@vbbergen.no		Telefon (dagtid) 48852320
Dato 10.04.15	Underskrift 		Dato 10.04.15
Gjentas med blokkbokstaver STEINAR THUNOLD		Gjentas med blokkbokstaver JØRN JOHANNESSEN	

Bygningstyppekoder		
BOLIG		
Dersom bruksarealet til bolig er større enn bruksarealet til annet enn bolig, velges bygningstype kodet innen hovedgruppen "Bolig" (111–199). Ved valg av bygningstype velges den med størst andel av arealet innen hovedgruppen.		
Enebolig 111 Enebolig 112 Enebolig med hybel/sokkelleilighet 113 Våningshus Tomannsbolig 121 Tomannsbolig, vertikaldelt 122 Tomannsbolig, horisontaldelt 123 Våningshus, tomannsbolig, vertikaldelt 124 Våningshus tomannsbolig, horisontaldelt Rekkehus, kjedehus, andre småhus 131 Rekkehus 133 Kjede-/atriumhus 135 Terrassehus 136 Andre småhus med 3- boliger eller flere	Store boligbygg 141 Stort frittliggende boligbygg på 2 et. 142 Stort frittliggende boligbygg på 3 og 4 et. 143 Stort frittliggende boligbygg på 5 et. eller mer 144 Store sammenbygde boligbygg på 2 et. 145 Store sammenbygde boligbygg på 3 og 4 et. 146 Store sammenbygde boligbygg på 5 et. eller mer Bygning for bofellesskap 151 Bo- og servicesenter 152 Studenthjem/studentboliger 159 Annen bygning for bofellesskap*	Fritidsbolig 161 Hytter, sommerhus ol. fritidsbygg 162 Helårsbolig som benyttes som fritidsbolig 163 Våningshus som benyttes som fritidsbolig Koie, seterhus og lignende 171 Seterhus, sel, rorbu og liknende 172 Skogs- og utmarkskoie, gamle Garasje og uthus til bolig 181 Garasje, uthus, annekst til bolig 182 Garasje, uthus, annekst til fritidsbolig Annen boligbygning 193 Boligbrakker 199 Annen boligbygning (sekundærbolig reindrift)
ANNET		
Dersom bruksarealet ikke omfatter bolig eller bruksarealet til bolig er mindre enn til annet, velges bygningstype kodet innen "Annet" (211–840) ut fra hovedgruppen som samlet utgjør det største arealet. Ved valg av bygningstype velges den med størst andel av arealet innen hovedgruppen.		
INDUSTRI OG LAGER Industribygning 211 Fabrikbygning 212 Verkstedsbygning 214 Bygning for renseanlegg 216 Bygning for vannforsyning 219 Annen industribygning * Energiforsyningsbygning 221 Kraftstasjon (> 15 000 kVA) 223 Transformatorstasjon (> 10 000 kVA) 229 Annen energiforsyning * Lagerbygning 231 Lagerhall 232 Kjøle- og fryselager 233 Silobygning 239 Annen lagerbygning * Fiskeri- og landbruksbygning 241 Hus for dyr/landbruk, lager/silo 243 Veksthus 244 Driftsbygning fiske/fangst/oppdrett 245 Naust/redskapshus for fiske 248 Annen fiskeri- og fangstbygning 249 Annen landbruksbygning *	Garasje- og hangarbygning 431 Parkeringshus 439 Annen garasje-/hangarbygning * Veg- og trafikktilsynsbygning 441 Trafikktilsynsbygning * 449 Annen veg- og biltilsynsbygning * HOTELL OG RESTAURANT Hotellbygning 511 Hotellbygning 512 Motellbygning 519 Annen hotellbygning * Bygning for overnatting 521 Hospits, pensjonat 522 Vandrers-/feriehjem 523 Appartement 524 Camping/utleiehytte 529 Annen bygning for overnatting * Restaurantbygning 531 Restaurantbygning, kafébygning 532 Sentralkjøkken, kantinebygning 533 Gatekjøkken, kioskbygning 539 Annen restaurantbygning *	Idrettsbygning 651 Idrettshall 652 Ishall 653 Svømmehall 654 Tribune og idrettsgarderobe 655 Helsestudio 659 Annen idrettsbygning * Kulturhus 661 Kino-/teater-/opera-/konsertbygning 662 Samfunnshus, grendehus 663 Diskotek 669 Annen kulturhus * Bygning for religiøse aktiviteter 671 Kirke, kapell 672 Bedehus, menighetshus 673 Krematorium/gravkapell/bårehus 674 Synagoge, moske 675 Kloster 679 Annen bygning for religiøse aktiviteter *
KONTOR OG FORRETNING Kontorbygning 311 Kontor- og administrasjonsbygning, rådhus 312 Bankbygning, posthus 313 Mediabygning 319 Annen kontorbygning * Forretningsbygning 321 Kjøpesenter, varehus 322 Butikk/forretningsbygning 323 Bensinstasjon 329 Annen forretningsbygning * 330 Messe- og kongressbygning	KULTUR OG UNDERVISNING Skolebygning 611 Lekepark 612 Barnehage 613 Barneskole 614 Ungdomsskole 615 Kombinert barne- ungdomsskole 616 Videregående skole 619 Annen skolebygning * Universitets-, høyskole og forskningsbygning 621 Universitet/høgskole m/auditorium, lesesal mv. 623 Laboratoriebygning 629 Annen universitets-, høyskole og forskningsbygning *	HELSE Sykehus 719 Sykehus * Sykehjem 721 Sykehjem 722 Bo- og behandlingssenter 723 Rehabiliteringsinstitusjon, kurbad 729 Annen sykehjem * Primærhelsebygning 731 Klinikk, legekontor/-senter/-vakt 732 Helse-/sosialsenter, helsestasjon 739 Annen primærhelsebygning *
SAMFERDSEL OG KOMMUNIKASJON Ekspedisjonsbygning, terminal 411 Ekspedisjonsbygning, flyterminal, kontrolltårn 412 Jernbane- og T-banestasjon 415 Godsterminal 416 Postterminal 419 Annen ekspedisjon- og terminalbygning * Telekommunikasjonsbygning 429 Telekommunikasjonsbygning	Museums- og biblioteksbygning 641 Museum, kunstgalleri 642 Bibliotek/mediatek 643 Zoologisk-/botanisk hage (bygning) 649 Annen museums-/biblioteksbygning *	FENGSEL, BEREDSKAP O.A. Fengselsbygning 819 Fengselsbygning * Beredskapsbygning 821 Politistasjon 822 Brannstasjon, ambulansestasjon 823 Fyrstasjon, losstasjon 824 Stasjon for radarovervåk. av fly-/skipstrafikk 825 Tiltaksrom/bunker 829 Annen beredskapsbygning * 830 Monument 840 Offentlig toalett
*) eller bygning som har nær tilknytning til/tjener slike bygninger		

Bygningsopplysninger som føres i matrikkelen	
Næringsgruppekode X	Oppgi kode for hvilken næring brukeren av bygningen tilhører. Bygninger som brukes til flere formål skal kodes etter den næringen som opptar størst del av arealet. Unntak: Næringsgruppekode «X» skal kun brukes når bygget bare har areal til boligformål.
Næringsgrupper – gyldige koder	
A Jordbruk, skogbruk og fiske B Bergverksdrift og utvinning C Industri D Elektrisitets-, gass-, damp- og varmtvannsforsyning E Vannforsyning, avløps- og renovasjonsvirksomhet F Bygge- og anleggsvirksomhet G Varehandel, reparasjon av motorvogner	H Transport og lagring I Overnattings- og serveringsvirksomhet J Informasjon og kommunikasjon K Finansierings- og forsikringsvirksomhet L Omsetning og drift av fast eiendom M Faglig, vitenskapelig og teknisk tjenesteyting N Forretningsmessig tjenesteyting O Offentlig administrasjon og forsvar, trygdeordninger underlagt offentlig forvaltning
P Undervisning Q Helse- og sosialtjenester R Kulturell virksomhet, underholdning og fritidsaktiviteter S Annen tjenesteyting T Lønnet arbeid i private husholdninger U Internasjonale organisasjoner og organer X Bolig Y Annet som ikke er næring.	

Plassering av tiltaket		
Kan høyspent kraftlinje være i konflikt med tiltaket?	<input type="checkbox"/> Ja <input checked="" type="checkbox"/> Nei	Vedlegg nr. Q –
Hvis ja, må avklaring med berørt rettighetshaver være dokumentert		
Kan vann og avløpsledninger være i konflikt med tiltaket?	<input type="checkbox"/> Ja <input checked="" type="checkbox"/> Nei	Vedlegg nr. Q –
Hvis ja, må avklaring med berørt rettighetshaver være dokumentert		

Krav til byggegrunn (pbl § 28-1)		
Skal byggverket plasseres i område med fare for:		
Flom (TEK10 § 7-2)	Skal byggverket plasseres i flomutsatt område? <input checked="" type="checkbox"/> Nei <input type="checkbox"/> Ja Hvis ja, angi sikkerhetsklasse: <input type="checkbox"/> F1 (liten konsekvens og sannsynlighet lavere enn 1/20 år) <input type="checkbox"/> F2 (middels konsekvens og sannsynlighet lavere enn 1/200 år) <input type="checkbox"/> F3 (stor konsekvens og sannsynlighet lavere enn 1/1000 år)	Vedlegg nr. F –
Skred (TEK10 § 7-3)	Skal byggverket plasseres i skredutsatt område? <input checked="" type="checkbox"/> Nei <input type="checkbox"/> Ja Hvis ja, angi sikkerhetsklasse: <input type="checkbox"/> S1 (liten konsekvens og sannsynlighet lavere enn 1/100 år) <input type="checkbox"/> S2 (middels konsekvens og sannsynlighet lavere enn 1/1000 år) <input type="checkbox"/> S3 (stor konsekvens og sannsynlighet lavere enn 1/5000 år)	Vedlegg nr. F –
Andre natur- og miljøforhold (pbl § 28-1)	<input checked="" type="checkbox"/> Nei <input type="checkbox"/> Ja Dersom ja, beskriv kompensierende tiltak i vedlegg	Vedlegg nr. F –

Tilknytning til veg og ledningsnett		
Adkomst vegloven §§ 40-43 pbl § 27-4	Gir tiltaket ny/endret adkomst? <input type="checkbox"/> Ja <input checked="" type="checkbox"/> Nei	Tomta har adkomst til følgende veg som er opparbeidet og åpen for alminnelig ferdsel: <input type="checkbox"/> Riksveg/fylkesveg Er avkjøringstillatelse gitt? <input type="checkbox"/> Ja <input type="checkbox"/> Nei <input type="checkbox"/> Kommunal veg Er avkjøringstillatelse gitt? <input type="checkbox"/> Ja <input type="checkbox"/> Nei <input checked="" type="checkbox"/> Privat veg Er vegrett sikret ved tinglyst erklæring? <input checked="" type="checkbox"/> Ja <input type="checkbox"/> Nei
Vannforsyning pbl § 27-1	Tilknytning i forhold til tomta <input checked="" type="checkbox"/> Offentlig vannverk <input type="checkbox"/> Privat vannverk <input type="checkbox"/> Annen privat vannforsyning, innlagt vann <input type="checkbox"/> Annen privat vannforsyning, ikke innlagt vann	Beskriv <input type="text"/>
	Dersom vanntilførsel forutsetter tilknytning til annen privat ledning eller krysser annens grunn, foreligger rettighet ved tinglyst erklæring? <input type="checkbox"/> Ja <input type="checkbox"/> Nei	Vedlegg nr. Q –
Avløp pbl § 27-2	Tilknytning i forhold til tomta <input type="checkbox"/> Offentlig avløpsanlegg <input checked="" type="checkbox"/> Privat avløpsanlegg	Skal det installeres vannklosett? <input checked="" type="checkbox"/> Ja <input type="checkbox"/> Nei Foreligger utslippstillatelse? <input checked="" type="checkbox"/> Ja <input type="checkbox"/> Nei
	Dersom avløpsanlegg forutsetter tilknytning til annen privat ledning eller krysser annens grunn, foreligger rettighet ved tinglyst erklæring? <input type="checkbox"/> Ja <input checked="" type="checkbox"/> Nei	Vedlegg nr. Q –
Overvann	Takvann/overvann føres til: <input type="checkbox"/> Avløpssystem <input checked="" type="checkbox"/> Terreng	Vedlegg nr. Q –

Løfteinnretninger		
Er det i bygningen løfteinnretninger som omfattes av TEK10?: <input type="checkbox"/> Ja <input checked="" type="checkbox"/> Nei	Søkes det om slik innretning installert?: <input type="checkbox"/> Ja <input checked="" type="checkbox"/> Nei	Hvis ja, sett X <input type="checkbox"/> Heis <input type="checkbox"/> Trappeheis <input type="checkbox"/> Løfteplattform <input type="checkbox"/> Rulletrapp eller rullende fortau

Vedlegg nr.
A-

AI



Opplysninger om tiltakets ytre rammer og bygningsspesifikasjon

Vedlegg til Byggblankett 5174

Beskrivelse av hvordan tiltaket oppfyller byggesaksbestemmelsene, planbestemmelsene og planvedtak etter plan- og bygningsloven (pbl) innenfor angitte områder

Opplysningene gjelder							
Eiendom/ byggested	Gnr.	Bnr.	Festenr.	Seksjonsnr.	Bygningsnr.	Bolignr.	Kommune
	57	3					MELAND
	Adresse				Postnr.	Poststed	
	Sætrevikvegen 67 b				5917	ROSSLAND	

Forhåndskonferanse	
Pbl § 21-1	Forhåndskonferanse er avholdt og referat foreligger <input type="checkbox"/> Ja <input type="checkbox"/> Nei

Dispensasjonssøknad og fravik fra TEK10					
Pbl Kap. 19	Det søkes dispensasjon fra bestemmelsene i: (begrunnelse for dispensasjon gis på eget ark)			Vedlegg nr.	
	<input type="checkbox"/> Plan- og bygningsloven med forskrifter	<input type="checkbox"/> Kommunale vedtekter/ forskrifter til pbl	<input type="checkbox"/> Arealplaner	<input type="checkbox"/> Vegloven	B -
Pbl § 31-2	Det søkes om fravik fra TEK for eksisterende byggverk (pbl § 31-2) Redegjørelse i eget vedlegg			Vedlegg nr.	
				B -	

Arealdisponering						
Planstatus mv.	Sett kryss for gjeldende plan					
	<input checked="" type="checkbox"/>	Arealdel av kommuneplan	<input type="checkbox"/>	Reguleringsplan	<input type="checkbox"/>	Bebyggelsesplan
	Navn på plan					
Reguleringsformål i arealdel av kommuneplan/reguleringsplan/bebyggelsesplan - beskriv						
Gjeldene Kommuneplan						
		Velg aktuell kolonne iht. beregningsregel angitt i gjeldende plan*				
		%-BYA	BYA	%-BRA / %-TU	BRA	U-grad
a. Grad av utnyttning iht. gjeldende plan		30,00 %	m ²	%	m ²	
Tomtearealet	b. Byggeområde/grunneiendom**	242000,0m ²		m ²		m ²
	c. Ev. areal som trekkes fra iht. beregn.regler	- m ²		m ²		
	d. Ev. areal som legges til iht. beregn.regler					+ m ²
	e. Beregnet tomteareal (b - c) eller (b + d)	= 242000,0m ²		= 0,00 m ²		= 0,00 m ²
	Arealbenevnelse		BYA	BYA	BRA	BRA
f. Beregnet maks. byggeareal iht. plan (jf. a. og e.)		72600,00 m ²	0,00 m ²	0,00 m ²	0,00 m ²	0,00 m ²
Grad av utnyttning	g. Areal eksisterende bebyggelse	220,00 m ²	m ²	m ²	m ²	m ²
	h. Areal som skal rives	- 80,00 m ²	- m ²	- m ²	- m ²	- m ²
	i. Areal ny bebyggelse	+ 136,00 m ²	+ m ²	+ m ²	+ m ²	+ m ²
	j. Parkeringsareal på terreng	+ 0,00 m ²	+ m ²	+ m ²	+ m ²	
	k. Areal byggesak	= 276,00 m ²	= 0,00 m ²	= 0,00 m ²	= 0,00 m ²	= 0,00 m ²
	Beregnet grad av utnyttning (jf. e. og k.)***		0,11 %	0,00 m ²	0,00 %	0,00 m ²
Bygningsopplysninger som føres i Matrikkelen	l. Åpne arealer som inngår i k		- m ²		- m ²	
	j. Parkeringsareal på terreng		- 0,00 m ²		- m ²	
	m. Areal matrikkelen = k - l - j		= 276,00 m ²		= 0,00 m ²	= 0,00 m ²
	Antall etasjer	Antall bruksenheter bolig	Boliger		Boliger	
	3	1	136 m ²		m ²	m ²
	Antall bruksenheter annet	Annet		Annet		
		m ²		m ²	m ²	
Redegjørelser	* Skal beregning av utnyttingsgrad skje etter annen regel, beskriv nærmere					Vedlegg nr. D -
	** Dersom areal i rad b ikke er fremkommet av målebrev, beskriv nærmere					Vedlegg nr. D -
	*** Vis ev. underlag for beregningen av grad av utnyttning i vedlegg					Vedlegg nr. D -

SITUASJONSKART

Gnr/Bnr: 57/3
Adresse: Sætrevikvegen 67B
Eigar/søkar: J Johannesen



MELAND
KOMMUNE



Kvalitet: FKB-B

Målestokk: 1:500
Dato: 09.03.2015

Gjeldande plan: Kommuneplan
Planformål: LNF



Vår referanse: amg

MELAND KOMMUNE

Godteke ~~173~~/8/7-2015

Saksnr. DNT sak 173/2015

Gjerde
Usikker eigedomsgrense
Målt eigedomsgrense

 Bolighus
 Andre bygg

Sign.

Sakshandsamar e.f. 

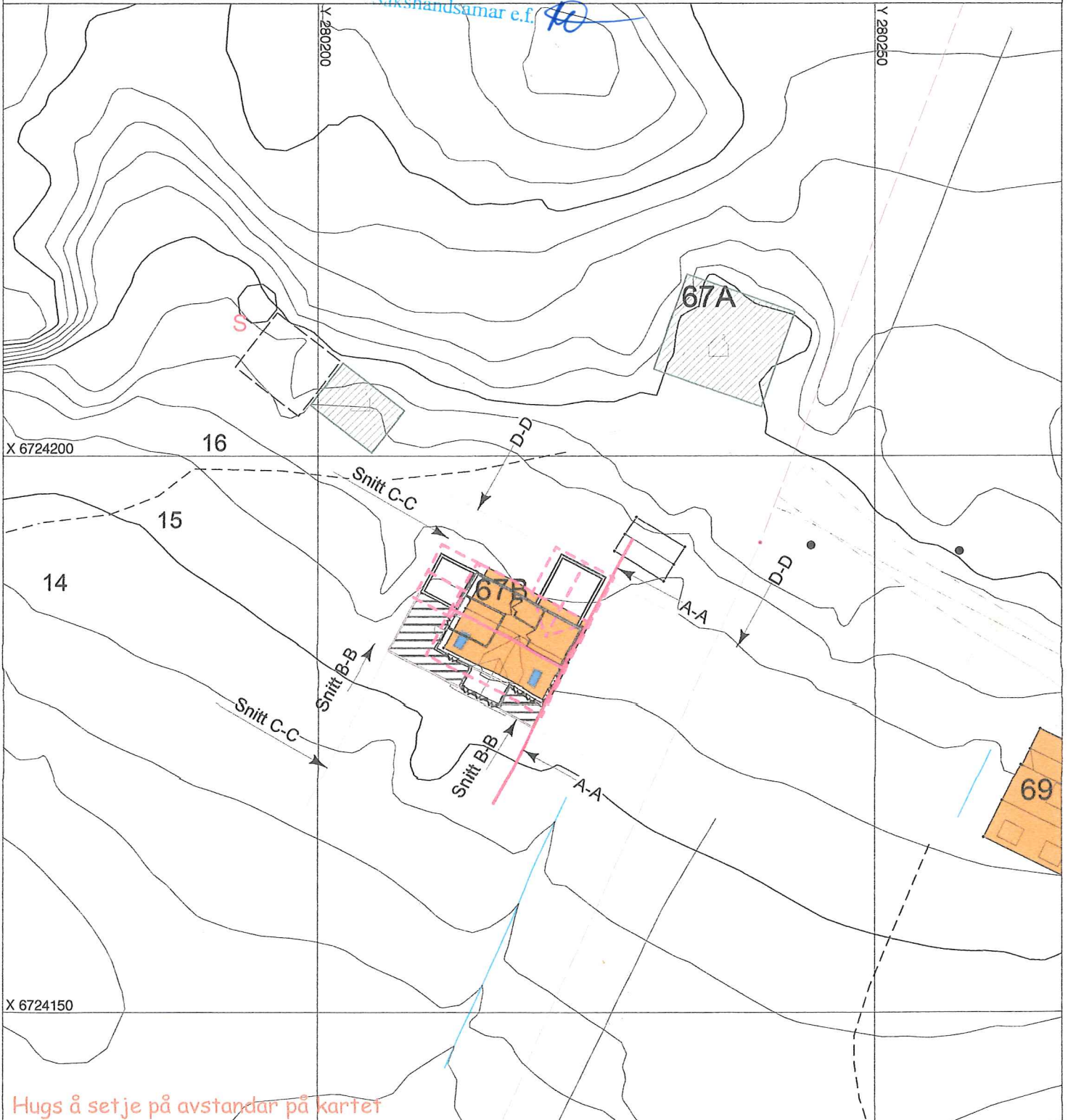

Hugs å setje på avstandar på kartet

SITUASJONSPLAN

 Tiltak

Underskrift Situasjonsplan

Dato

280200

(I II)

MELAND KOMMUNE

Godtekte 8/7-2015

Saksnr. DNT sak 173/2015

Sakshandsamar e.f. 

67A

6724200

18.303

57/3

17.219

16

15.406

15.354

15.702

16.483

17.830

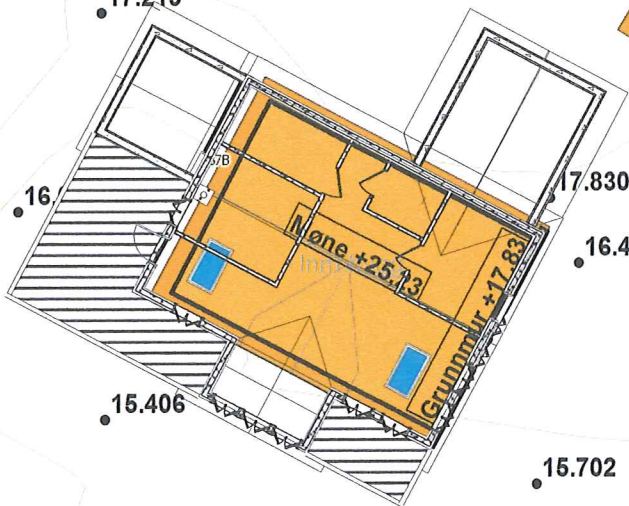

0 57/12 10m



Vest Oppmåling AS
5281 Valestrandsfossen
helge@vestoppmaaling.no



Dato: 2015.03.11
Sign: SUP

Målestokk
1:250

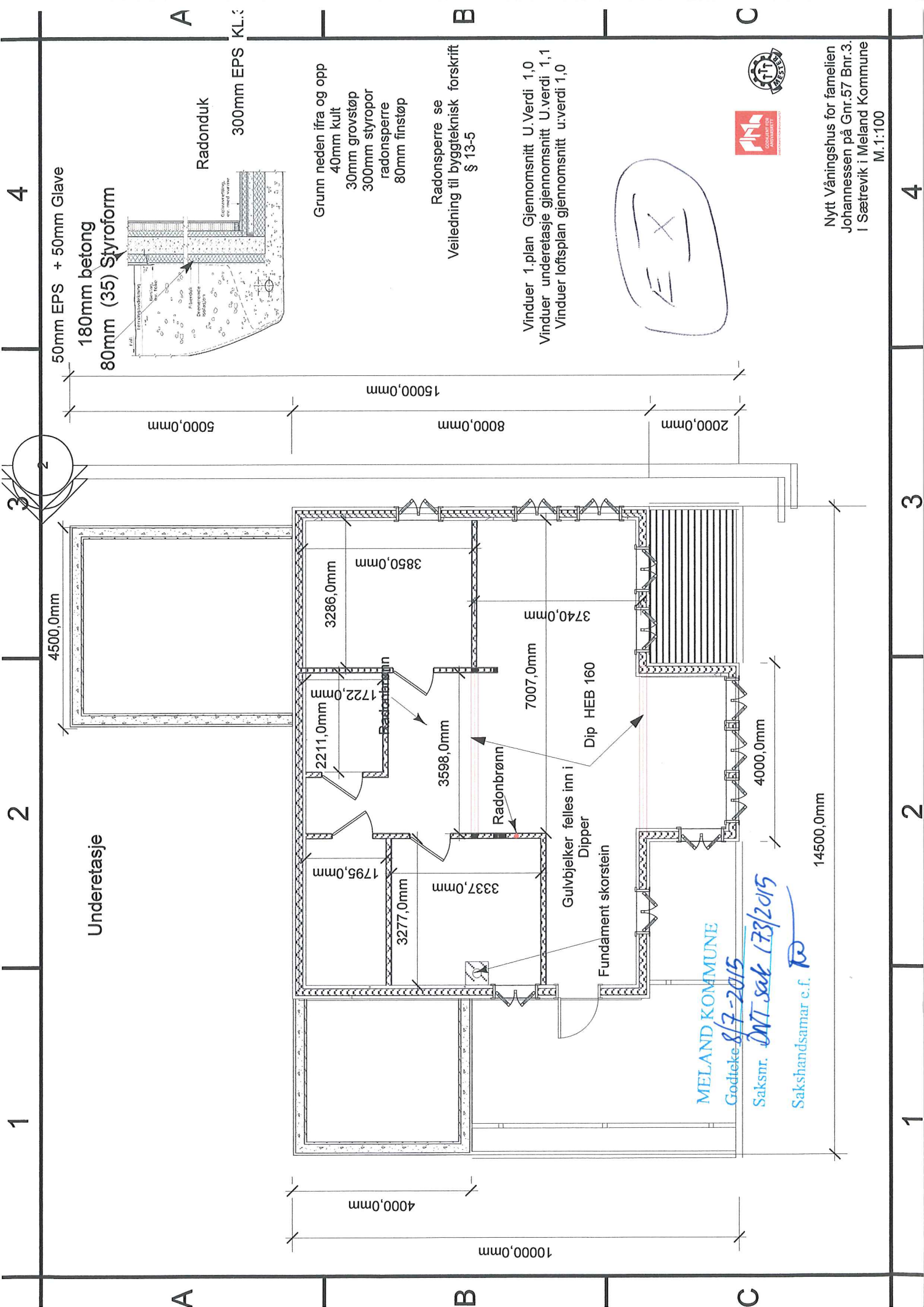

50mm EPS + 50mm Gløve
 180mm betong
 80mm (35) Styroform

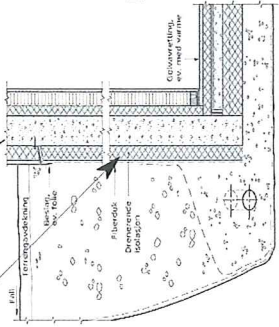

Radonduk

300mm EPS KL.

Grunn neden ifra og opp
 40mm kult
 300mm grovstøp
 300mm styropor
 radonsperre
 80mm finstøp

Radonsperre se
 Veiledning til byggeteknisk forskrift
 § 13-5

Vinduer 1.plan Gjennomsnitt U:Verdi 1,0
 Vinduer underetasje gjennomsnitt U:verdi 1,1
 Vinduer loftsplan gjennomsnitt u:verdi 1,0



Nytt Våningshus for familien
 Johannessen på Gnr.57 Bnr.3.
 I Sætrevik i Meland Kommune
 M.1:100

Underetasje

MELAND KOMMUNE
 Godteke 8/7-2015
 Saksmr. DNT sak 173/2015
 Sakshandsamar e.f. *RD*

4

3

2

1

4

3

2

1

A

B

C

A

B

C

4

3

2

1

A

B

C

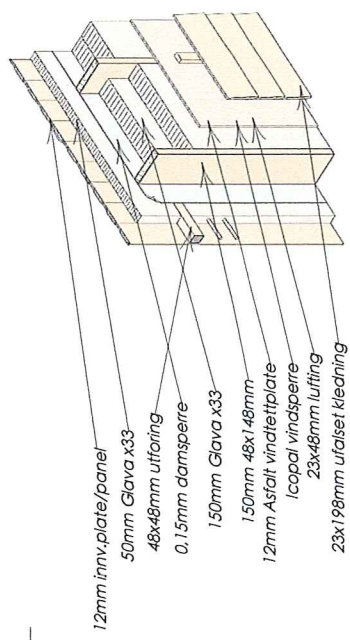

Vinduer 1.plan Gjennomsnitt U-verdi 1,0
 Vinduer underetasje gjennomsnitt U-verdi 1,1
 Vinduer loftsplan gjennomsnitt u-verdi 1,0

EXI

MELAND KOMMUNE
 Godtatte 8/7-2015
 Saksnr. DNT sak 1732015
 Sakshandsamar e.f. AD

Nytt Våningshus for familien
 Johannessen på Gnr.57 Bnr.3.
 I Sætrevik i Meland Kommune
 M.1:100

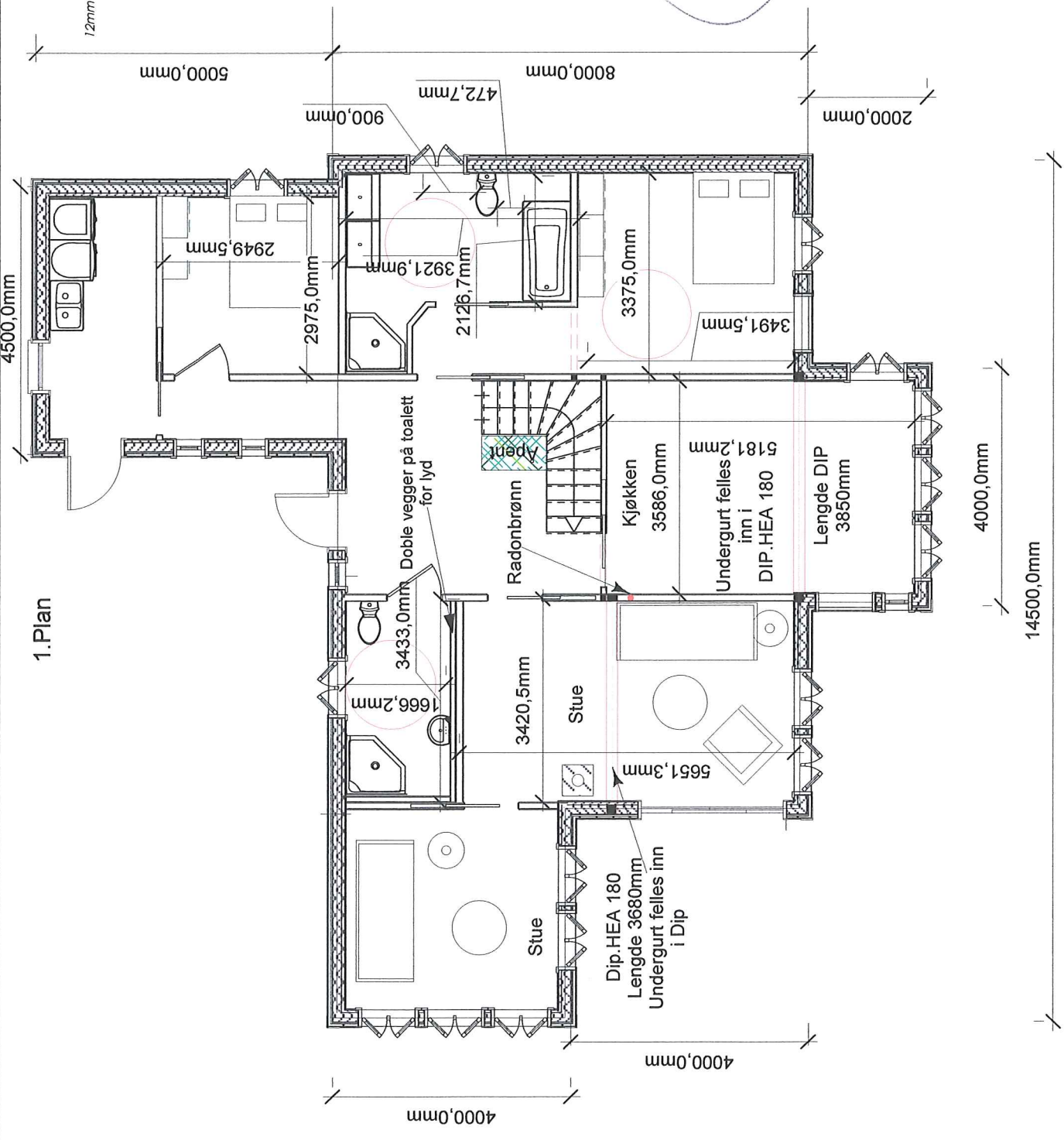

4

3

2

1

A

B

C

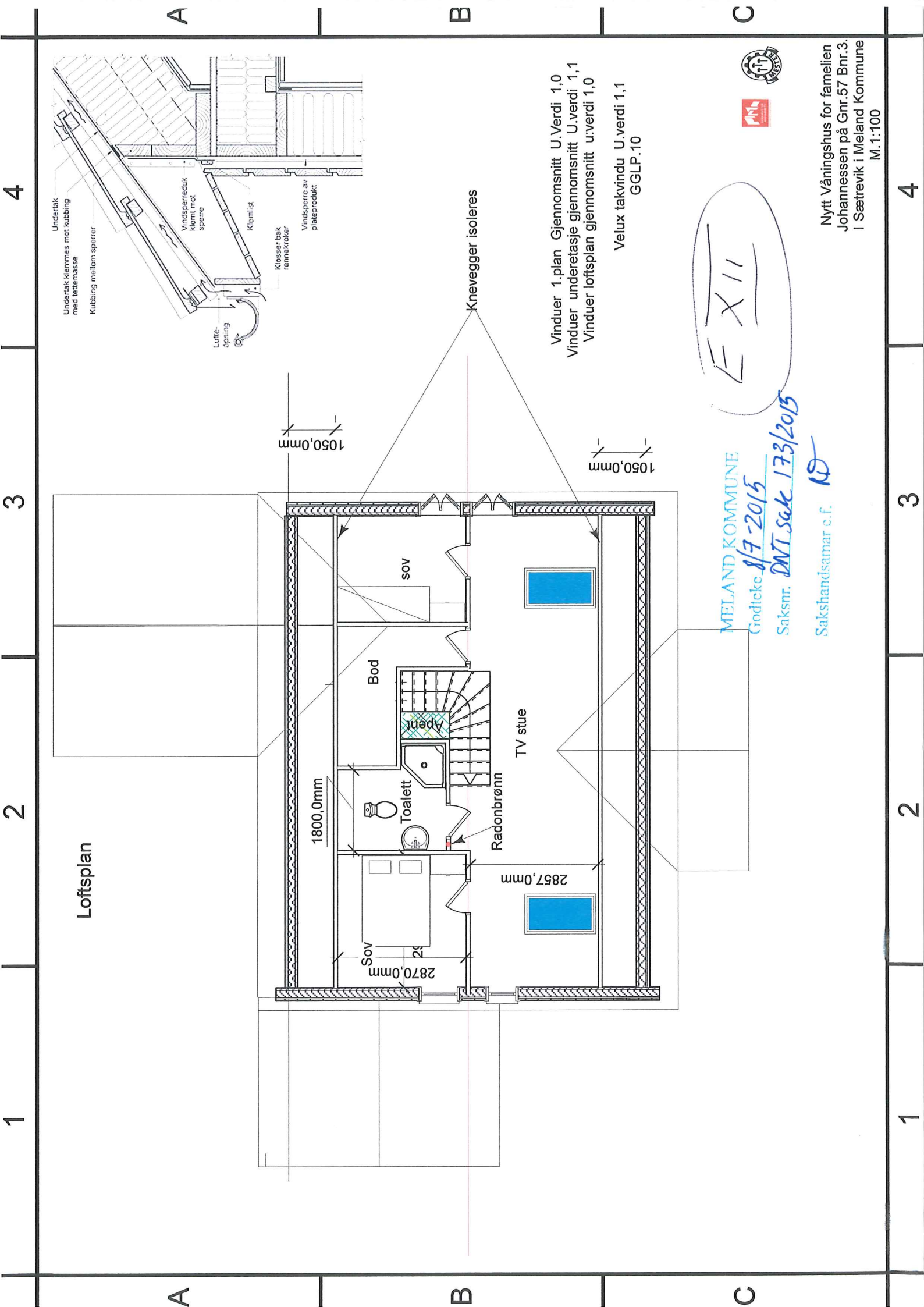

Loftsplan

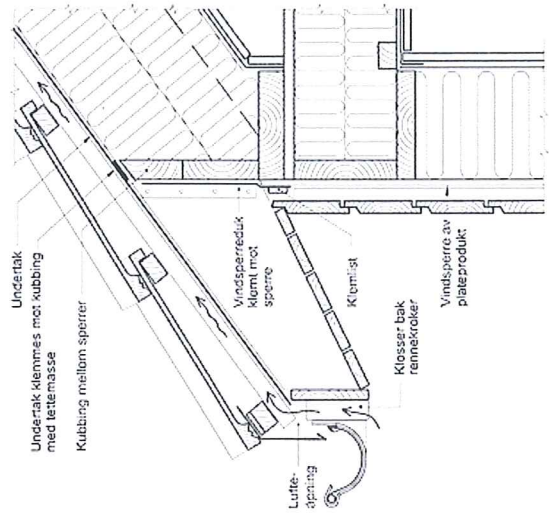

Knevegger isoleres

- Vinduer 1.plan Gjennomsnitt U-verdi 1,0
- Vinduer underetasje gjennomsnitt U-verdi 1,1
- Vinduer loftsplan gjennomsnitt u-verdi 1,0

Velux takvindu U.verdi 1,1
GGLP.10

EXII

MELAND KOMMUNE

Godtekte 8/7-2015

Saksnr. DNT saks 173/2015

Sakshandsamar e.f. *MD*

Nytt Våningshus for familien
Johannessen på Gnr.57 Bnr.3.
I Sætrevik i Meland Kommune
M.1:100

4

3

2

1

A

B

C

4

3

2

1

A

B

C

Nord

Topp grunnmur +17,83 Eksisterend Bygg

+25
+24
+23
+22
+21
+20
+19
+18
+17
+16
+15
+14

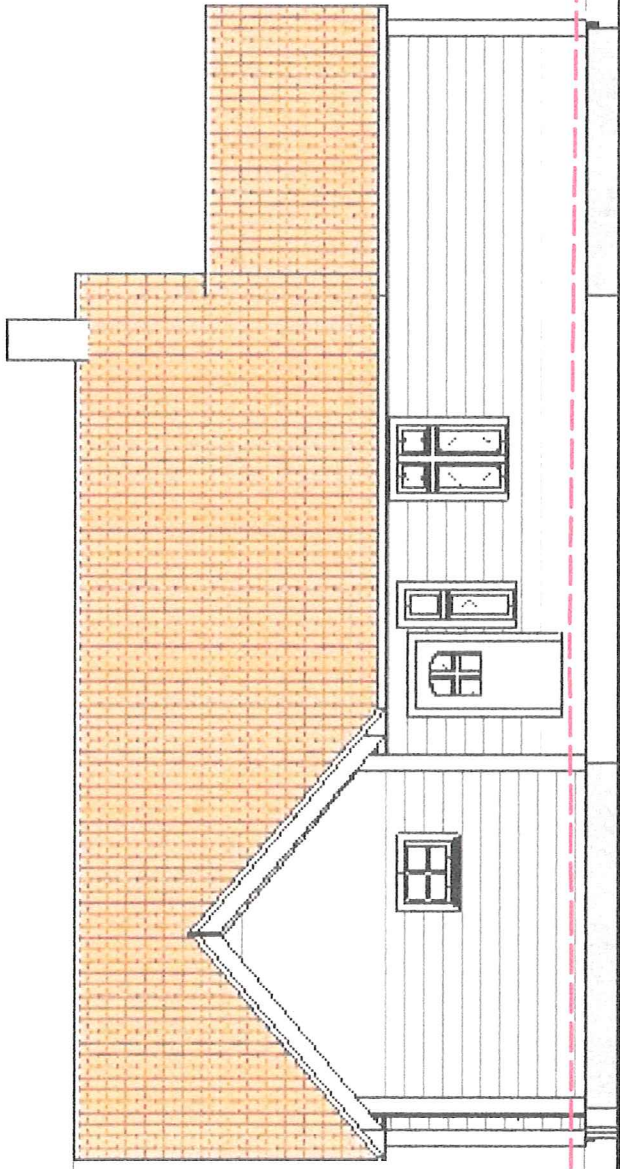

E III

MELAND KOMMUNE

Godtekte 8/7-2015
Saksnr. DT sak 173/2015

Sakshandsamar o.f. *PO*

Eksisterende terreng

M:1:100

Nytt Våningshus for familien
Johannessen på Gnr 57 Bnr.3
i Sætrevik i Meland kommune

4

3

2

1

4

3

2

1

Topp grunnmur +17,83 Eksisterend Bygg

+25
+24
+23
+22
+21
+20
+19
+18
+17
+16
+15
+14

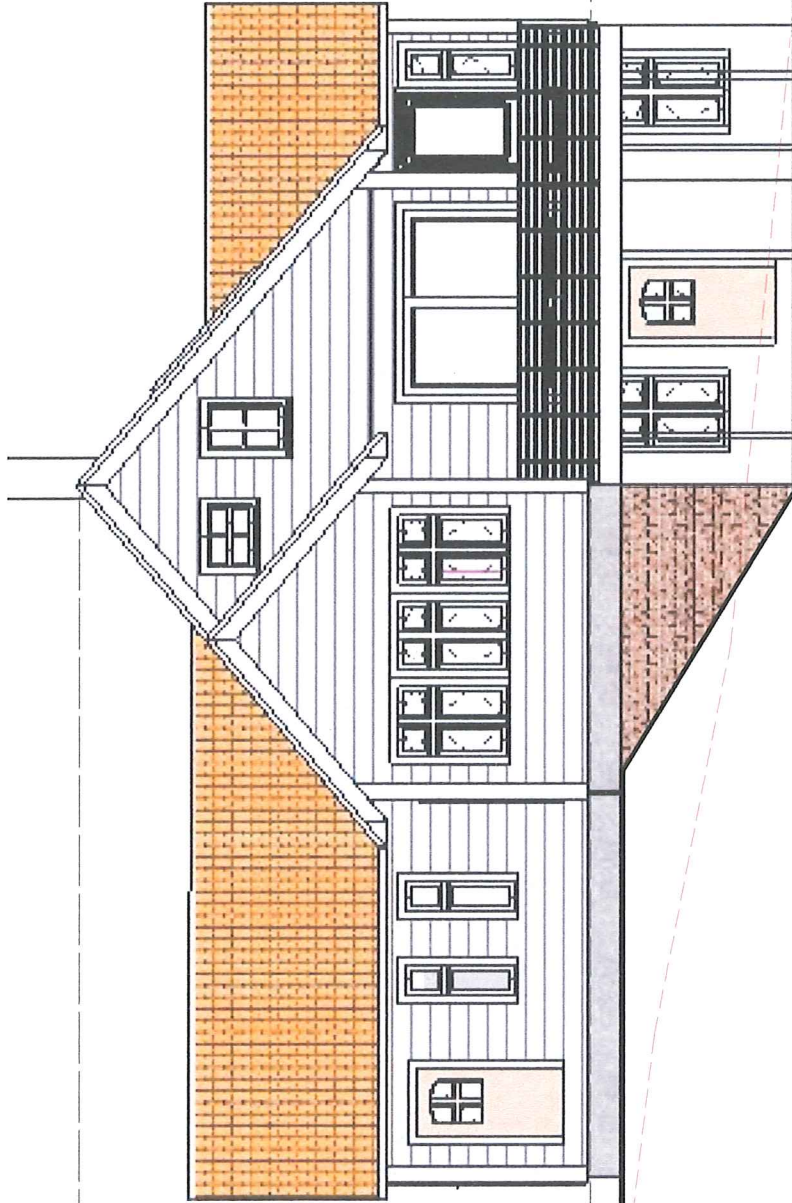

E X 411

Eksisterende
terreng

MELAND KOMMUNE

Godtekte 8/7-2015

Saksnr. DNT sak 173/2015

VEST

Sakshandsamar e.f. *MA*

M:1:100



Nytt Våningshus for familien
Johannessen på Gnr 57 Bnr.3
i Sætrevik i Meland kommune

A

B

C

1

2

3

4

A

B

C

1

2

3

4



Topp grunnmur +17,83 Eksisterend Bygg

SØR

A

B

C

- +25
- +24
- +23
- +22
- +21
- +20
- +19
- +18
- +17
- +16
- +15
- +14

Eksisterende
terreng

M:1:100

E X U

MELAND KOMMUNE

Godtce. 8/7-2015
Saksnr. DNT Sak 173/2015

Sakshandsamar e.f. *PO*



Nytt Våningshus for familien
Johannessen på Gnr 57 Bnr.3
i Sætrevik i Meland kommune

4

3

2

1

4

3

2

1

ØST

Topp grunnmur +17,83 Eksisterend Bygg

+25
+24
+23
+22
+21
+20
+19
+18
+17
+16
+15
+14

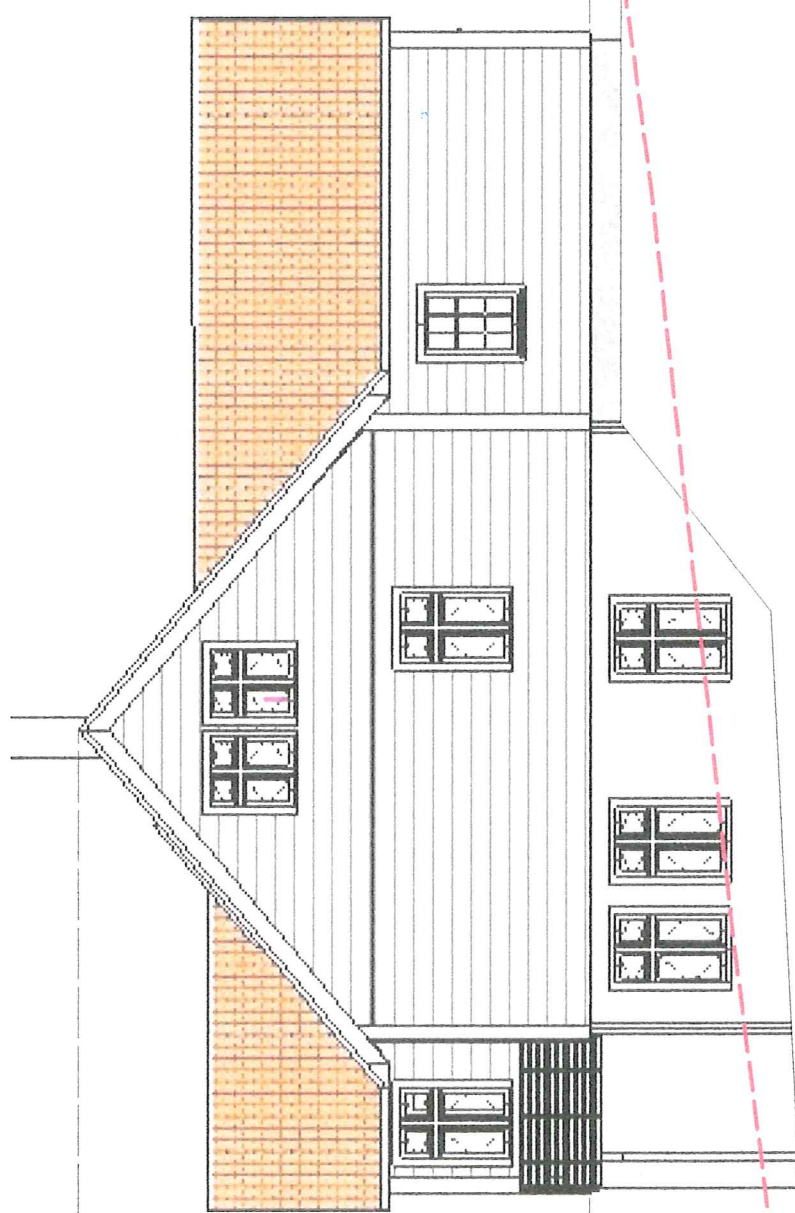

EV

Eksisterende terreng

M:1:100

MELAND KOMMUNE
Godtekte 8/7-2015
Saksnr. DNT sak 173/2015
Sakshandsamar e.f. *HO*

Nytt Våningshus for familien
Johannessen på Gnr 57 Bnr.3
i Sætrevik i Meland kommune

