







# Statens vegvesen

## Plan for varsling og sikring av vegarbeide

Plan nr.:	N5215-2015	Sak/Sveis nr:	2015000151	Vedtak nr.:	N5215-2015
Veg nr.:	Fv249	fra Hp/km:	01/2,373	til Hp/km:	01/2,834
Strekning:	Rossland-Skjellanger - Meland kommune			Sted:	Skjellangervegen
Arbeid som skal utføres:	Fjerne skog på skjæringstopp og fjellsikring				
Entreprenør:	Lemminkäinen Norge AS, Veidrift Nordhoirc				
Adresse:	Kvassnesvegen 32	5914 Isdalstø	staale.hammer@lemminkainen.no		
Ansvarshavende:	Ståle Hammer			Tlf./e-post:	91880961
Stedsansvarlig(e):	Bengt Ole Normann			Tlf./e-post:	41583088
Arbeidet utføres	fra dato:	4 august	2015	Til dato:	13 august 2015

Underskrevet plan er vedtak med hjemmel i skiltforskriftens §29 og §30. Særskilt vedtak for trafikkregulerende tiltak skal vedlegges.

**Varslingsmaterieill:**

	110	2
	106.1	2
	149	et behov
	930	4
	906	Etter Behov
	362.50	6
	364.50	2
		2
	560	1

**Merknader:**

Dag arbeid 07:00-19:00  
 Ved behov skal skilt 149 Kø setjast opp.

Infotavle om stengninga skal setjast opp min. 1 veke før arbeidet tek til.

Ta omsyn til siktsoner ved plassering av skilt !!

Vegen kan bli stengt i arbeidstida i inntil 2 timar.

**Blankettfordeling:**

<input checked="" type="checkbox"/>	Statens vegvesen
<input checked="" type="checkbox"/>	Entreprenør
<input checked="" type="checkbox"/>	Ansvarshavende
<input checked="" type="checkbox"/>	Politiet
<input checked="" type="checkbox"/>	Meland kommune

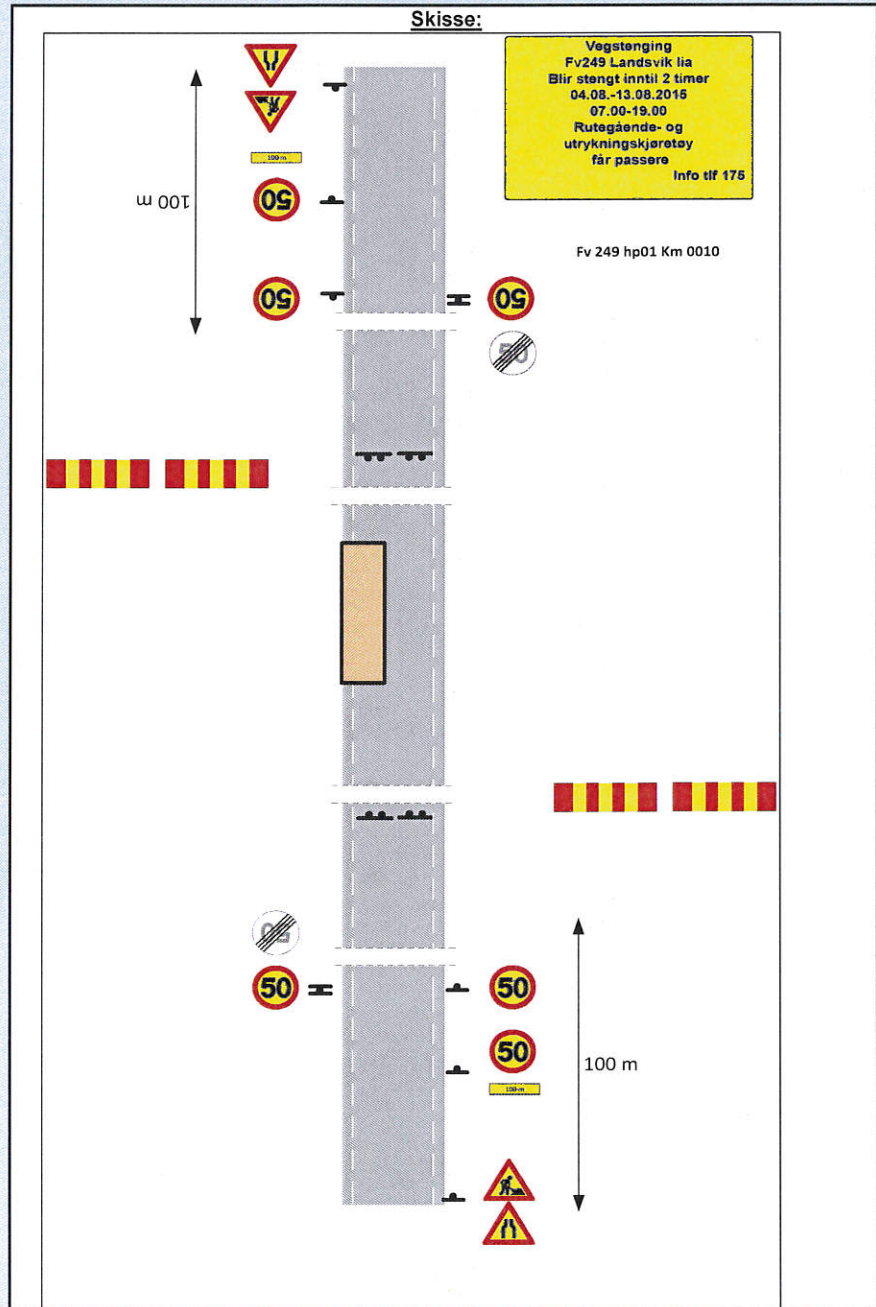

Fylles ut av skiltmyndigheten:

Bergen	15.07.2015	Statens vegvesen Arve Løvteit Sign. (etter fullmakt)
Sted	Dato	





**Statens vegvesen**

**Enkel risikovurdering av arbeide på eller ved veg**

Plan nr.:	<b>N5215-2015</b>	Sak/Sveis nr.:	<b>2015000151</b>	Vedtak nr.:	<b>N5215-2015</b>
Veg nr.:	<b>Fv249</b>	fra Hp/km:	<b>01/2373</b>	til Hp/km:	<b>01/2,834</b>
Strekning:	<b>Rosslund-Skjellanger - Meland kommune</b>			Sted:	<b>Skjelangervegen</b>
Arbeid som skal utføres:	<b>Fjerne skog på skjæringstopp og Fjellsikring</b>				
Ansvarshavende:	<b>Ståle Hammer</b>			Tlf./e-post:	<b>91880961</b>
Entreprenør:	<b>Lemminkäinen Norge AS, Veidrift Nordhoirdland</b>			Adresse:	<b>Kvassnesvegen 32</b>
<b>Arbeidet utføres i perioden</b>				<b>5914 Isdalstø</b>	
Fra dato:	<b>4 august</b>	<b>2015</b>	Til dato:	<b>13 august</b>	<b>2015</b>
				E-post:	<a href="mailto:staale.hammer@lemminkainen.no">staale.hammer@lemminkainen.no</a>

**En risikovurdering er en vurdering av hva som kan gå galt, hva som kan gjøres for å hindre det og hvordan en kan redusere konsekvensene dersom noe skjer.**

- Tre enkle spørsmål er kjernen i risikovurderingen:
- Hva kan gå galt?
  - Hva kan vi gjøre for å hindre dette?
  - Hva kan vi gjøre for å redusere konsekvensene dersom det skjer?

Forhold som kan medføre risiko for ulykke:	Sannsynlighet:	Konsekvens:	Prioritet:
	Sett inn verdi for :	Sett inn verdi for :	(= produktet)
Forhold nr.:	Stor: 1	Stor: 1	
↓ Beskrivelse:	Middels: 2	Middels: 2	
	Liten: 3	Liten: 3	
Eks.: Byggegrøp 1 m dyp umiddelbart inntil kjørebane	1	2	2
1: Påkjørsel ved utsetting av arbeidsvarsling.	2	1	2
2: Fare for påkjørsel av personell/maskiner av passerende kjøretøy	2	1	2
3: Fare for fallende gjenstander	2	1	2
4: Klem fare	2	1	2
5:			0
6:			0
7:			0
8:			0
9:			0
10:			0
11:			0

Forhold nr.:

↓ Tiltak for å forhindre at ulykker skjer / reduserer konsekvensene av en ulykke:

1: Være oppmersom på trafikken ved utsetting av arbeidsvarsling

2: Stopp i arbeidet når trafikken slippes gjennom arbeidsområdet

3: Spesielt oppmerksom på Gjenstander ikkje stikker ut i vegen ved forbipasserende

4:

5:

6:

7:

8:

9:

10:

11:

**Merknader:**

Vi skal fjerne skog oppe på Skjæringstopp ca. 2-10 meter høgde

Dag arbeid 07:00-19:00



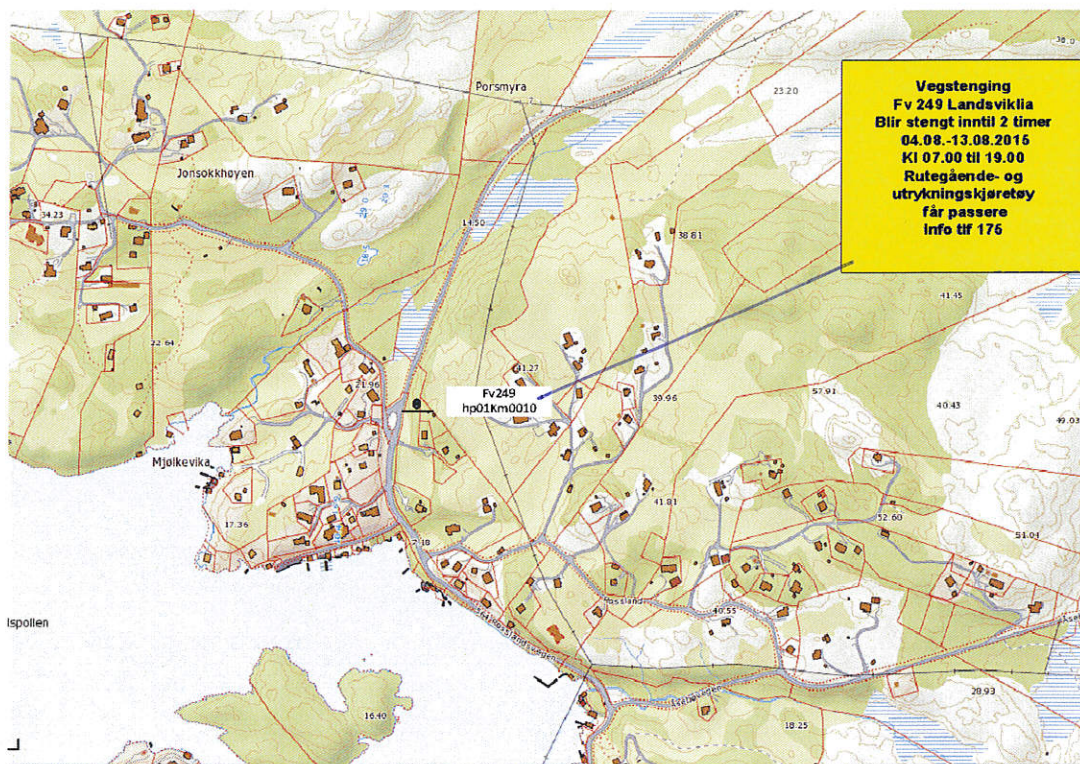

Plassering info-tavle.

