



Statens vegvesen

Rev. 2

Særskilt vedtak og betingelser for arbeidet

Plan nr.:	N5215-2015	Sak/Sveis nr.:	2 015 000 151	Vedtak nr.:	N5215-2015
Veg nr.:	Fv. 249	fra Hp/km:	01/2,373	til Hp/km:	01/2,834
Strekning:	Rossland-Skjellanger - Meland kommune			Sted:	Skjellangervegen
Arbeid som skal utføres:	Fjerne skog på skjæringstopp og fjellsikring				
Arbeidet utføres i perioden					
Fra dato:	31 august 2015	Til dato:	5 september 2015		
Annet:	Arbeid i tida man - fre kl 07.00 - 19.00. Veggen kan i denne tida bli stengt i inntil 2 t. Buss i rute/utrykn.kjt kan passere.				
Region:	Vest	Region (2):	Velg		
Avdeling:	Hordaland	Avd. (2):	Velg	Avd. (3):	Velg
Seksjon:	Vegseksjon Nord-, Midt- og Sunnhordland		Telefon:	95 845 124	Faks:
Adresse:			e-post:	nordhordland.arbeidsvarsling@vegvesen.no	

Med hjemmel i skiltforskrift av 7. oktober 2005 nr 1219 §§ 26, 28, 30 og 32 og vegtrafikkloven §7 treffes vedtak om bruk av følgende trafikkregulerende skilt/lyssignaler/dirigering/oppmerking i samsvar med vedlagte skisse:

Fartsgrenseskilt (362.x).....	<input type="checkbox"/>	Andre trafikkregulerende tiltak	<input checked="" type="checkbox"/>	Trafikksignal (skyttel).....	<input type="checkbox"/>
<input type="checkbox"/> 30	<input type="checkbox"/> 40	<input checked="" type="checkbox"/> 50	<input type="checkbox"/> 60	<input type="checkbox"/> 70	<input type="checkbox"/> 80
<input type="checkbox"/> 90	Nedsett hastigh. God skilting.				
			Manuell dirigering..... <input type="checkbox"/>		
			Vegstengning..... <input checked="" type="checkbox"/>		

Betingelser for arbeidet:

- Arbeidet skal varsles som vist på vedlagte arbeidsvarslingsplan, datert: **24.08.2015**
- Bestemmelsene i skiltforskriften og håndbok 051 "Arbeid på og ved veg" gjelder for arbeidet
- Ansvarlig for gjennomføring og oppfølging (kryss av):

Statens vegvesen.....	<input checked="" type="checkbox"/>	⇒	Byggeleder:	<u>Øystein Hagesæther</u>
Annen offentlig etat.....	<input type="checkbox"/>	⇒	Angi hvilken:	
Entreprenør.....	<input checked="" type="checkbox"/>	⇒	Lemminkäinen Norge AS, Veidrift Nordhordland	
- Ansvarshavende: **Ståle Hammer** Tlf./e-post: **918 80 961**
 Stedsansvarlig(e): **Bengt Ole Normann / Jan Åge Book** Tlf./e-post: **415 83 088 / 954 01 013**
- Loggbok skal alltid føres, og returneres fylkesavdeling: **Hordaland**
- Lede-/følgebil
- Følgende skal varsles/informeres om arbeidet (kryss av):

Politi.....	<input checked="" type="checkbox"/>	Brannvesen.....	<input checked="" type="checkbox"/>	Ambulanse/lege.....	<input checked="" type="checkbox"/>
Vegtrafikkentralen.....	<input checked="" type="checkbox"/>				
Skole.....	<input type="checkbox"/>	⇒	Angi hvilke(n):		
Kollektivselskap.....	<input checked="" type="checkbox"/>	⇒	Angi hvilke(t):	<u>Nobina/Skyss/Tide</u>	
Radio, presse m.m.....	<input type="checkbox"/>	⇒	Angi hvem:		
Andre.....	<input type="checkbox"/>	⇒	Angi hvem:		
- Tillatelser:

Gravetillatelse.....	<input type="checkbox"/>	Arbeidstillatelse.....	<input checked="" type="checkbox"/>
----------------------	--------------------------	------------------------	-------------------------------------

 NB: Se vedlagte vilkår for gravetillatelsen
- Kopi av all dokumentasjon som inngår i arbeidsvarslingsplanen skal oppbevares på arbeidsstedet.
- Spesielle vilkår/betingelser:

Buss i rute og utrykningskjt. kan passere. Visse smidighet ift trafikk som "må" fram, ex post, heimesjukepleie. Visse særleg omsyn til mjuke trafikantar. Dersom arbeid vert avslutta før 13.08.2015 skal skilta fjernast. Alt arbeid ihh HB N301 / 101. Dersom endringar skal skiltmyndigheit kontaktast. **Rette opp dato på info-tavler.**

NB: Politiet og ansvarshavende skal ha kopi av blanketten.

Bergen

24.08.2015

Statens vegvesen

A. Løvteit
Arve Løvteit

Sign. (etter fullmakt)

Sted

Dato



Statens vegvesen

Plan for varsling og sikring av vegarbeide

Plan nr.:	N5215-2015	Sak/Sveis nr:	2015000151	Vedtak nr.:	N5215-2015
Veg nr.:	Fv. 249	fra Hp/km:	01/2,373	til Hp/km:	01/2,834
Strekning:	Rossland-Skjellanger - Meland kommune			Sted:	Skjelangervegen
Arbeid som skal utføres:	Fjerne skog på skjæringstopp og fjellsikring				
Entreprenør:	Lemminkäinen Norge AS, Veidrift Nordhoirc				
Adresse:	Kvassnesvegen 32	5914 Isdalstø	staale.hammer@lemminkainen.no		
Ansvarshavende:	Ståle Hammer		Tlf./e-post: 918 80 961		
Stedsansvarlig(e):	Bengt Ole Normann / Jan Åge Book		Tlf./e-post: 415 83 088 / 954 01 013		
Arbeidet utføres	fra dato:	31 august	2015	Til dato:	5 september 2015

Underskrevet plan er vedtak med hjemmel i skiltforskriftens §29 og §30. Særskilt vedtak for trafikkregulerende tiltak skal vedlegges.

Varslingsmaterieill:

	110	2
	106.1	2
	149	et behov
	930	4
	906	Etter Behov
	362.50	6
	364.50	2
	802	2
	560	1

Merknader:

Dag arbeid 07:00-19:00
Ved behov skal skilt 149 Kø setjast opp.

Infotavle om stengninga skal setjast opp min. 1 veke før arbeidet tek til.

Ta omsyn til siktsoner ved plassering av skilt !!

Vegen kan bli stengt i arbeidstida i inntil 2 timar.

Blankettfordeling:

<input checked="" type="checkbox"/>	Statens vegvesen
<input checked="" type="checkbox"/>	Entreprenør
<input checked="" type="checkbox"/>	Ansvarshavende
<input checked="" type="checkbox"/>	Politiet
<input checked="" type="checkbox"/>	Meland kommune

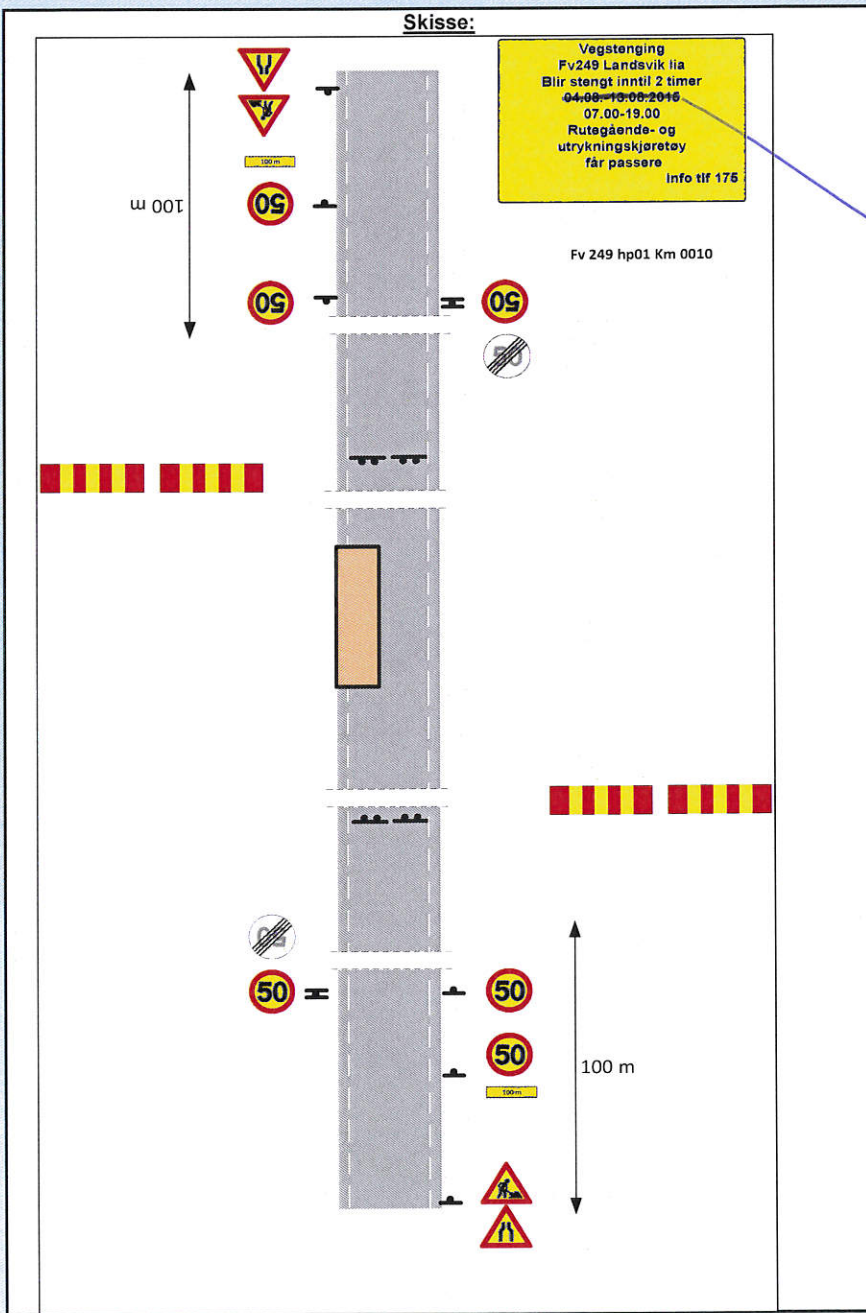

31.08 - 05.09, 2015.

Fylles ut av skiltmyndigheten:

Bergen	24.08.2015	Statens vegvesen
Sted	Dato	Arve Løtveit
		Sign. (etter fullmakt)



Statens vegvesen

Enkel risikovurdering av arbeide på eller ved veg

Plan nr.:	N5215-2015	Sak/Sveis nr.:	2015000151	Vedtak nr.:	N5215-2015
Veg nr.:	Fv. 249	fra Hp/km:	01/2,373	til Hp/km:	01/2,834
Strekning:	Rossland-Skjellanger - Meland kommune			Sted:	Skjellangervegen
Arbeid som skal utføres:	Fjerne skog på skjæringstopp og Fjellsikring				
Ansvarshavende:	Ståle Hammer		Tlf./e-post:	918 80 961	
Entreprenør:	Lemminkäinen Norge AS, Veidrift Nordhoirdland			Adresse:	Kvassnesvegen 32
Arbeidet utføres i perioden				5914 Isdalstø	
Fra dato:	31 august	2015	Til dato:	5 september	2015
					E-post: staale.hammer@lemminkainen.no

En risikovurdering er en vurdering av hva som kan gå galt, hva som kan gjøres for å hindre det og hvordan en kan redusere konsekvensene dersom noe skjer.

Tre enkle spørsmål er kjernen i risikovurderingen:

- Hva kan gå galt?
- Hva kan vi gjøre for å hindre dette?
- Hva kan vi gjøre for å redusere konsekvensene dersom det skjer?

Forhold som kan medføre risiko for ulykke:	Sannsynlighet:	Konsekvens:	Prioritet:
	Sett inn verdi for :	Sett inn verdi for :	(= produktet)
Forhold nr.:	Stor: 1	Stor: 1	
↓ Beskrivelse:	Middels: 2	Middels: 2	
	Liten: 3	Liten: 3	
Eks.: Byggegrep 1 m dyp umiddelbart inntil kjørebane	1	2	2
1: Påkjørsel ved utsetting av arbeidsvarsling.	2	1	2
2: Fare for påkjørsel av personell/maskiner av passerende kjøretøy	2	1	2
3: Fare for fallende gjenstander	2	1	2
4: Klem fare	2	1	2
5:			0
6:			0
7:			0
8:			0
9:			0
10:			0
11:			0

Forhold nr.:

↓ Tiltak for å forhindre at ulykker skjer / reduserer konsekvensene av en ulykke:

1: Være oppmersom på trafikken ved utsetting av arbeidsvarsling

2: Stopp i arbeidet når trafikken slippes gjennom arbeidsområdet

3: Spesielt oppmerksom på Gjenstander ikkje stikker ut i vegen ved forbipasserende

4:

5:

6:

7:

8:

9:

10:

11:

Merknader:

Vi skal fjerne skog oppe på Skjæringstopp ca. 2-10 meter høyde

Dag arbeid 07:00-19:00

Statens vegvesen

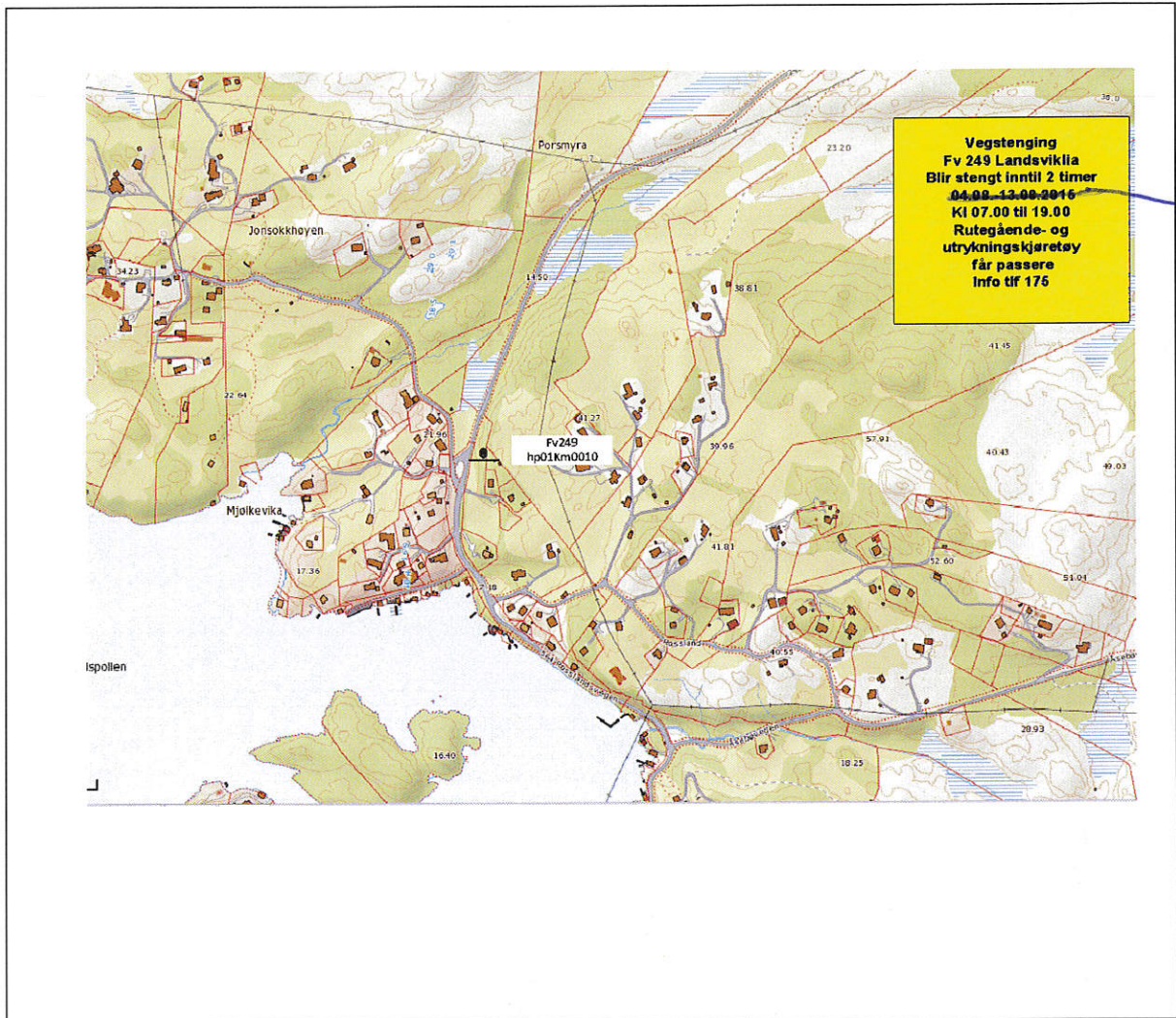

31.08 - 05.9. 2015.

