

# SITUASJONSKART

Gnr/Bnr: 21/59  
Adresse: Dalemarka 132 A  
Eigar/sokar: Gunn Tone Skjeie og Knut Holba

Kvalitet: FKB-B

Gjeldande plan: Reguleringsplan  
Planformål: Bustad

Vår referanse: PAS

Sign. ....

MELAND KOMMUNE

Godteke 23-9-15

Saksnr. 15/1865, OS 337/15

Sakshandsamar c.f. FJK



Målestokk: 1:500  
Dato: 06.10.2014



MELAND  
KOMMUNE



== // == Gjerde  
- - - - Usikker eigedomsgrænse  
- - - - Målt eigedomsgrænse

 Bolighus  
 Andre bygg

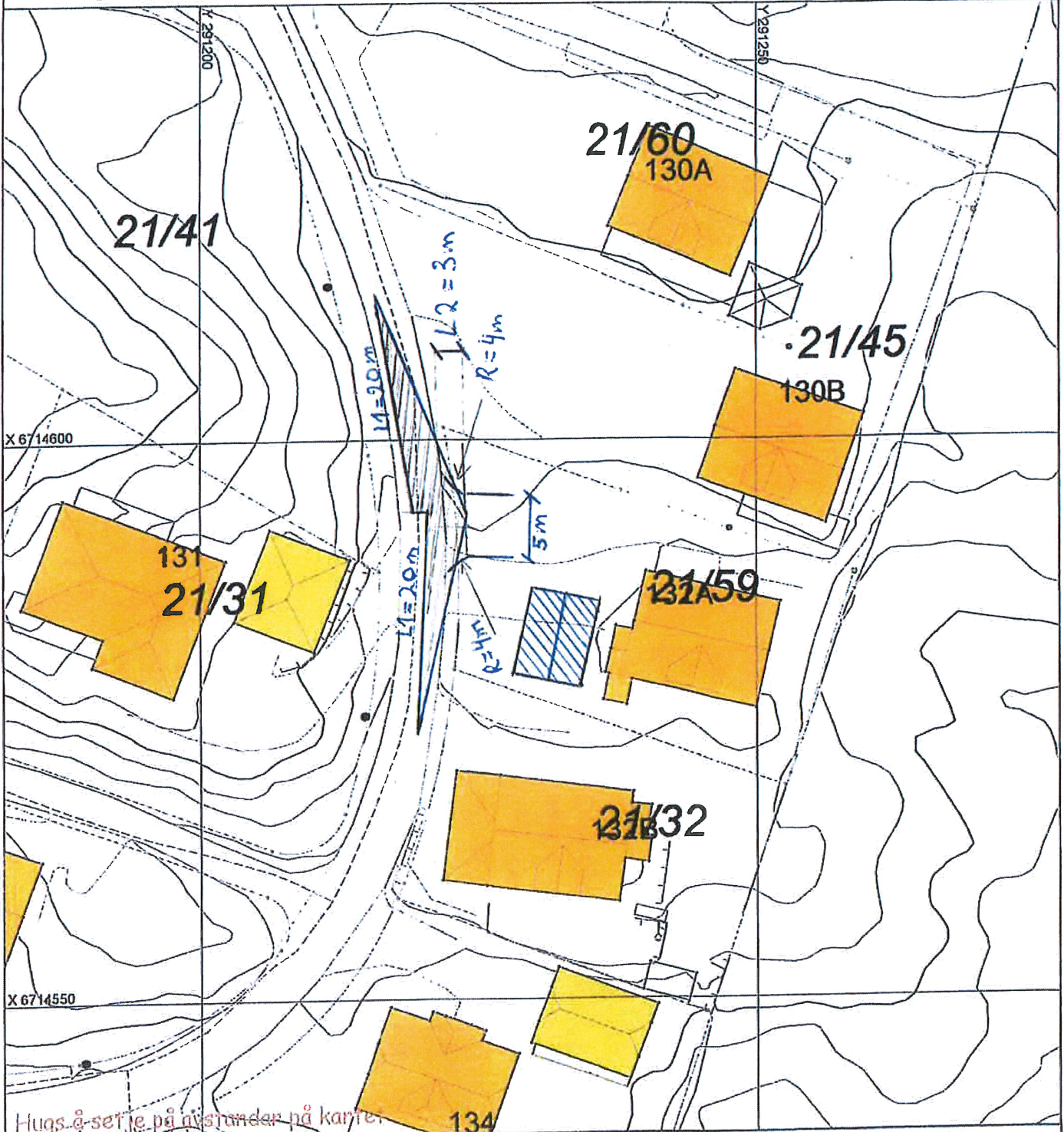

# SITUASJONSPAN

 Tiltak

Underskrift Situasjonsplan

Dato

BILAG E3

MELAND KOMMUNE

Godteke 23-9-15

Saksnr. 15/1865, DS 337/2015

Sakshandsamar e.f. TSE

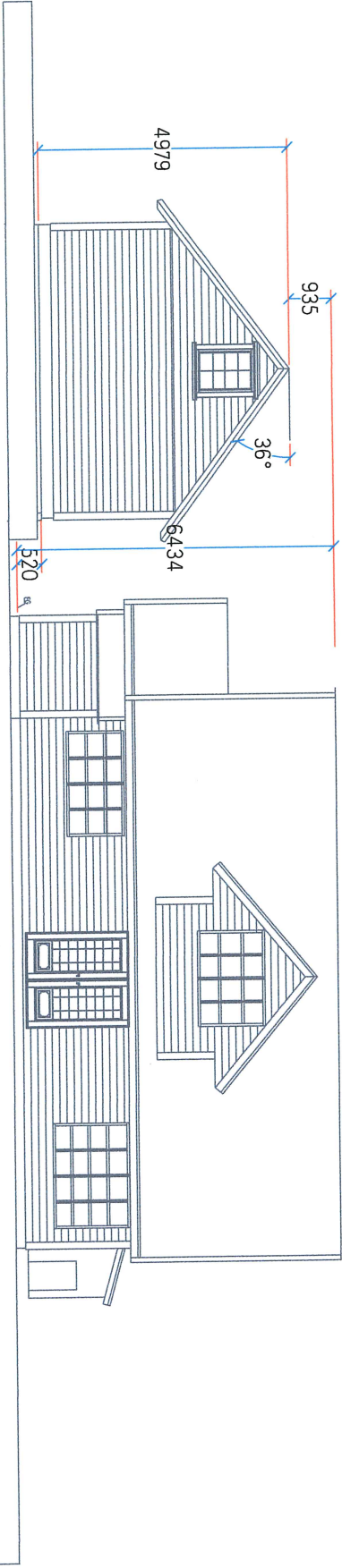

Byggherre	Tone - Knut
Adresse	Dalemarka <u>132A, Gnr 21, Bnr 59</u>
Prosjekt	Garasje
Dato	26.11.2014
Tegnet av:	SAD

Målestokk 1:50

Fasader

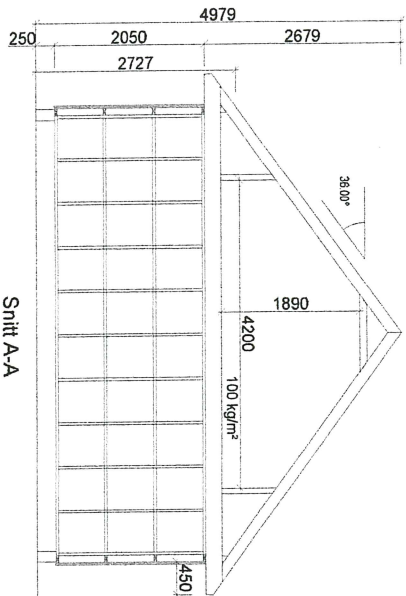

Snitt A-A

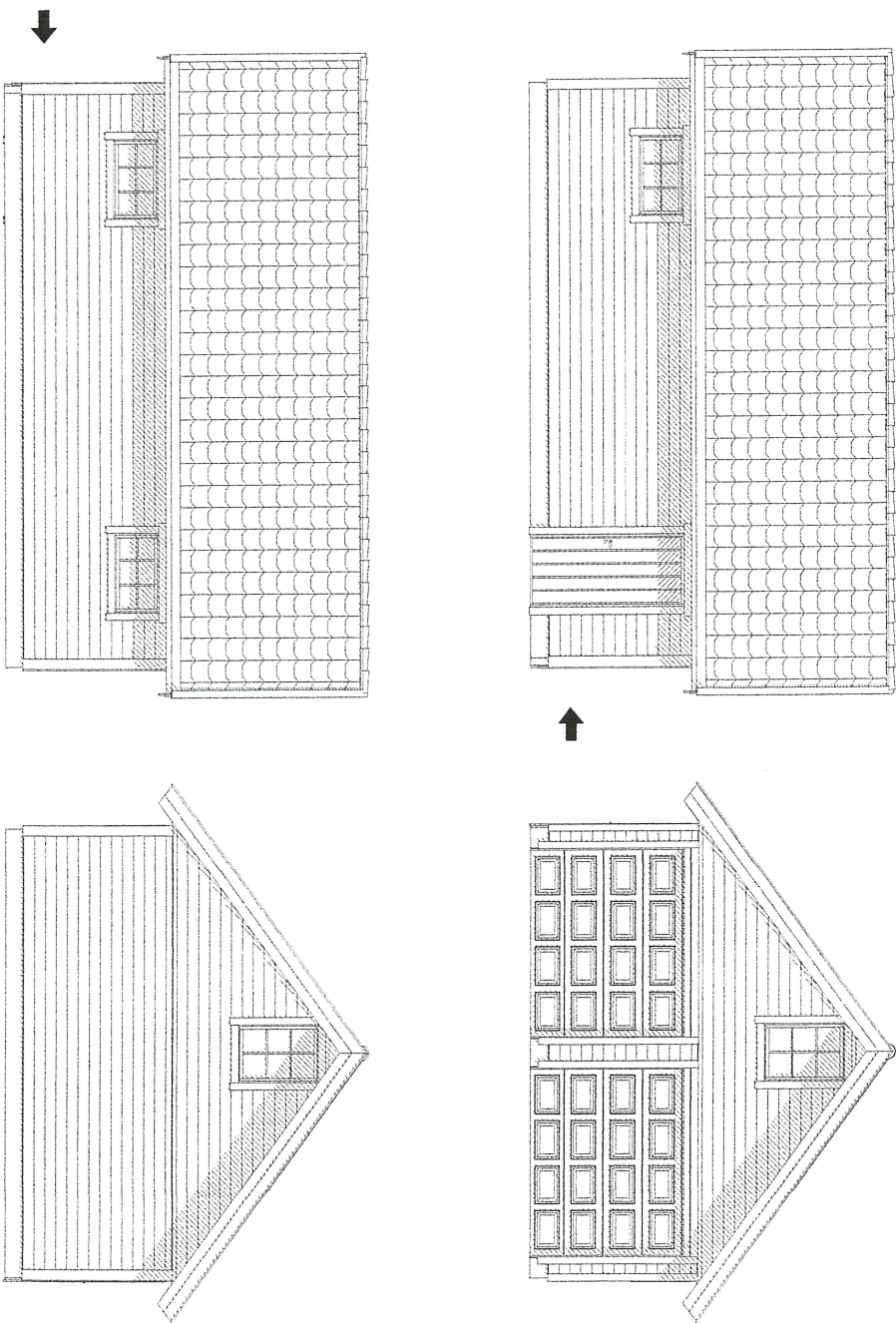
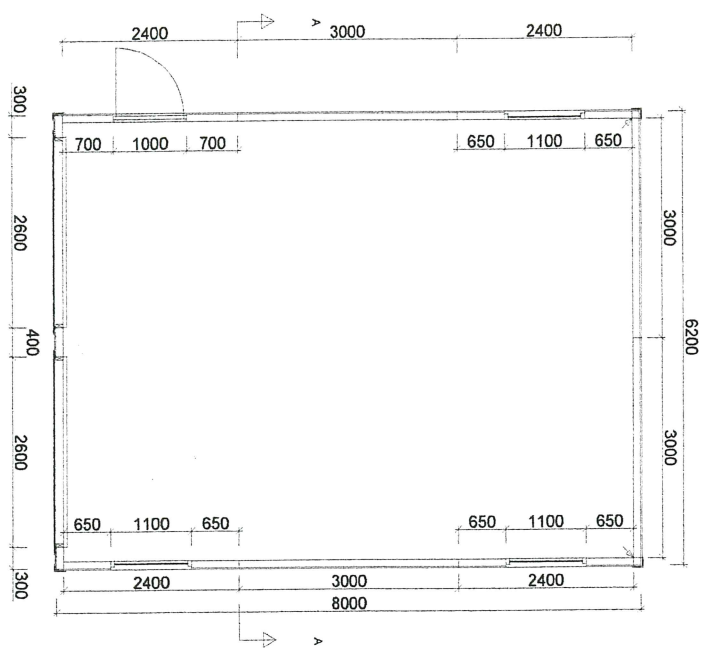

MELAND KOMMUNE  
 Godtekte 23-9-15  
 Saksnr. 15/1865, DS 337/2015  
 Sakshandsamar e.f. ITK

<b>norges</b> GARASJEN		Tilsketnavn: <b>Knut Holba</b>		Konstrisignet: <b>MEB</b>	
Gr. BYA= 49,6	BRA= 46,8	Kundenr.: <b>785021</b>	Ordrenr./tilbudnr.: <b>97491</b>	Takvinkel: <b>36°</b>	Dato: <b>04.11.14</b>
Brr. <b>21</b>	Målestokk: <b>1:100</b>	Modell: <b>Hushovd</b>	Tegningsnr.:	ng-91512	
Tegningen er NorgesGarasjen AS's eiendom. Kan bare brukes til byggeanledning ved kjøp av garasje fra NorgesGarasjen AS og må ikke overdras til andre. Eventuelle erstatningskrav kan ellers fremføres.					
				Tlf: 37 25 70 80	
				E-post: precul@garasjen.no	

*SWW JØNNE SØSTIE /*

MELAND KOMMUNE

Godteke 23-9-15

Saksnr. 15/1865, OS 337/2015

Sakshandsamar e.f. TJE

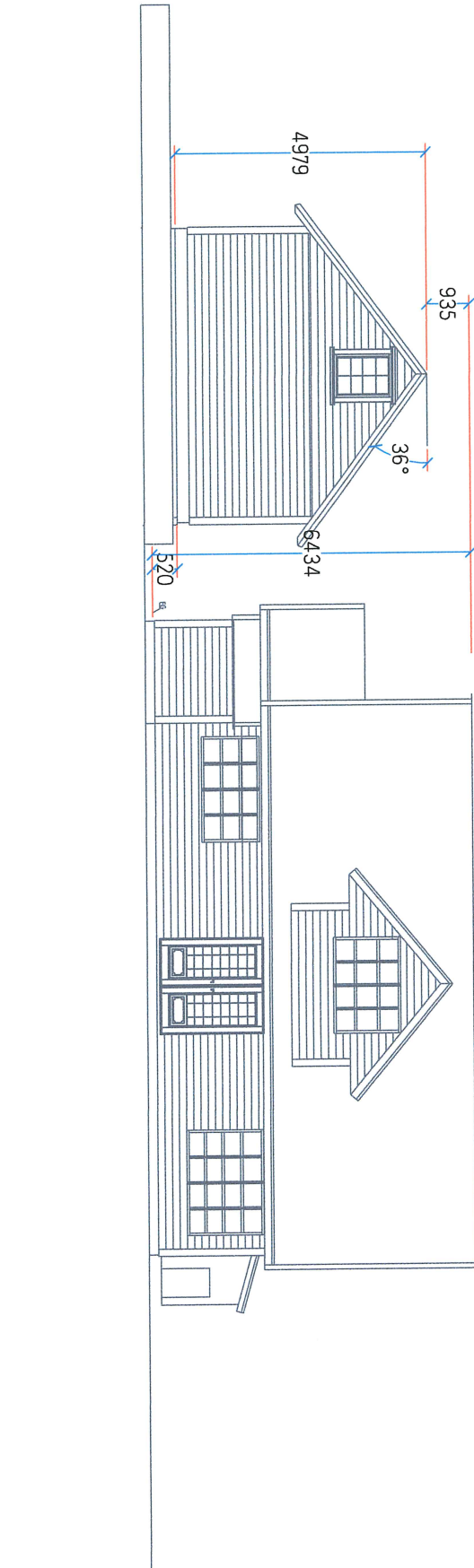

Byggherre	Tone – Knut
Adresse	Dalemarka
Prosjekt	Garasje
Dato	26.11.2014
Tegnet av:	SAD
Fasader	

Målestokk 1:50