



Statens vegvesen

Særskilt vedtak og betingelser for arbeidet

Plan nr.: N5214-2015	Sak/Sveis nr: 2 015 000 151	Vedtaks nr.: N5214-2015-rev2
Veg nr.: Fv564	fra Hp/km: 01/5,139	til Hp/km: 08/5,139
Strekning: Vikebø-Rosslund - Meland kommune		Sted: Rosslandsvegen
Arbeid som skal utføres: Fjellsikring		
Arbeidet utføres i perioden		
Fra dato: 12 oktober 2015	Til dato: 23 oktober 2015	
Annet: Arbeid i tida kl 07.00 - 19.00. Veggen kan bli stengt i inntil 1 t. Omkj.mogelegheit for lette kjt. (Kv 1124/1125).		

Region: Vest	Region (2): Velg
Avdeling: Hordaland	Avd. (2): Velg Avd. (3): Velg
Seksjon: Vegseksjon Nord-, Midt- og Sunnhordland	Telefon: 95 845 124 Faks:
Adresse:	e-post: nordhordland.arbeidsvarsling@vegvesen.no

Med hjemmel i skiltforskrift av 7. oktober 2005 nr 1219 §§ 26, 28, 30 og 32 og vegtrafikkloven §7 treffes vedtak om bruk av følgende trafikregulerende skilt/lyssignaler/dirigering/oppmerking i samsvar med vedlagte skisse:

Fartsgrenseskilt (362.x).....	<input type="checkbox"/>	Andre trafikregulerende tiltak	<input checked="" type="checkbox"/>	Trafikksignal (skyttel).....	<input type="checkbox"/>
<input type="checkbox"/>	<input type="checkbox"/>	<input type="checkbox"/>	<input type="checkbox"/>	<input type="checkbox"/>	<input type="checkbox"/>
30	40	50	60	70	80
90	Veggen kan bli stengt i arb.tida			Manuell dirigering.....	<input type="checkbox"/>
				i inntil 1 time. Omkj. for lette kjt.	Vegstengning.....
					<input checked="" type="checkbox"/>

Betingelser for arbeidet:

- Arbeidet skal varsles som vist på vedlagte arbeidsvarslingsplan, datert: **06.10.2015**
- Bestemmelsene i skiltforskriften og håndbok 051 "Arbeid på og ved veg" gjelder for arbeidet
- Ansvarlig for gjennomføring og oppfølging (kryss av):

Statens vegvesen.....	<input checked="" type="checkbox"/>	⇒	Byggeleder: Øystein Hagesæther
Annen offentlig etat.....	<input type="checkbox"/>	⇒	Angi hvilken: _____
Entreprenør.....	<input checked="" type="checkbox"/>	⇒	Lemminkäinen Norge AS, Veidrift Nordhordland
- Ansvarshavende: **Ståle Hammer** Tlf./e-post: **918 80 961**
 Stedsansvarlig(e): **Bengt Ole Normann / Jan Åge Book** Tlf./e-post: **415 83 088 / 954 01 013**
- Loggbok skal alltid føres, og returneres fylkesavdeling: **Hordaland**
- Lede-/følgebil
- Følgende skal varsles/informeres om arbeidet (kryss av):

Politi.....	<input checked="" type="checkbox"/>	Brannvesen.....	<input checked="" type="checkbox"/>	Ambulanse/lege.....	<input checked="" type="checkbox"/>
Vegtrafikksentralen.....	<input checked="" type="checkbox"/>				
Skole.....	<input type="checkbox"/>	⇒	Angi hvilke(n): _____		
Kollektivselskap.....	<input checked="" type="checkbox"/>	⇒	Angi hvilke(t): Nobina/Skyss/Tide		
Radio, presse m.m.....	<input type="checkbox"/>	⇒	Angi hvem: _____		
Andre.....	<input type="checkbox"/>	⇒	Angi hvem: _____		
- Tillatelser:

Gravetillatelse.....	<input type="checkbox"/>	Arbeidstillatelse.....	<input checked="" type="checkbox"/>
----------------------	--------------------------	------------------------	-------------------------------------

 NB: Se vedlagte vilkår for gravetillatelsen
- Kopi av all dokumentasjon som inngår i arbeidsvarslingsplanen skal oppbevares på arbeidsstedet.
- Spesielle vilkår/betingelser:

Buss i rute/utrykningskjøt kan passere. Visse smidighet ift trafikk som "må" fram, ex post, heimesjukepleie. Visse særleg omsyn til mjuke trafikantar. Omkjøringsveg Kv 1124/1125 har vekt- og lengdebegrensningar. Varsle store kjøt om dette. Alt arb ihh HB N301/101.

NB: Politiet og ansvarshavende skal ha kopi av blanketten.

Bergen

06.10.2015

Statens vegvesen

Arve Løvteit

Sign. (etter fullmakt)

Sted

Dato



Statens vegvesen

Plan for varsling og sikring av vegarbeide

Plan nr.:	N5214-2015	Sak/Sveis nr:	2015000151	Vedtak nr.:	N5214-2015-rev2
Veg nr.:	Fv564	fra Hp/km:	01/5,139	til Hp/km:	08/5,139
Strekning:	Vikebø-Rosslund - Meland kommune			Sted:	Rosslundsvegen
Arbeid som skal utføres:	Fjellsikring				
Entreprenør:	Lemminkäinen Norge AS, Veidrift Nordhoir				
Adresse:	Kvassnesvegen 32	5914 Isdalstø	staale.hammer@lemminkainen.no		
Ansvarshavende:	Ståle Hammer	Tlf./e-post:	91880961		
Stedsansvarlig(e):	Bengt Ole Normann / Jan Åge Book	Tlf./e-post:	415 83 088 / 954 01 013		
Arbeidet utføres	fra dato:	12 august	2015	Til dato:	14 august 2015

Underskrevet plan er vedtak med hjemmel i skiltforskriftens §29 og §30. Særskilt vedtak for trafikkregulerende tiltak skal vedlegges.

Varslingsmaterieill:

	110	2
	106.1	2
	906	Etter Behov
	149	v/ behov
	713	4
	930	4
	560	2

Merknader:
Dag arbeid 07:00-19:00

Ved behov skal skilt 149 Kø setjast opp.
BRUK TRAFIKKVAKT v/ EVT BEHOV.

Infotavle om stengninga skal setjast opp min. 1 veke før arbeidet tek til.

Ta omsyn til siktsoner ved plassering av skilt !!

Omkjøringsveg Kv 1124 og 1125 har vekt- og lengdebegrensning. Større kjt må få info om dette.

Blankettfordeling:

<input checked="" type="checkbox"/>	Statens vegvesen
<input checked="" type="checkbox"/>	Entreprenør
<input checked="" type="checkbox"/>	Ansvarshavende
<input checked="" type="checkbox"/>	Politiet
<input checked="" type="checkbox"/>	Meland kommune

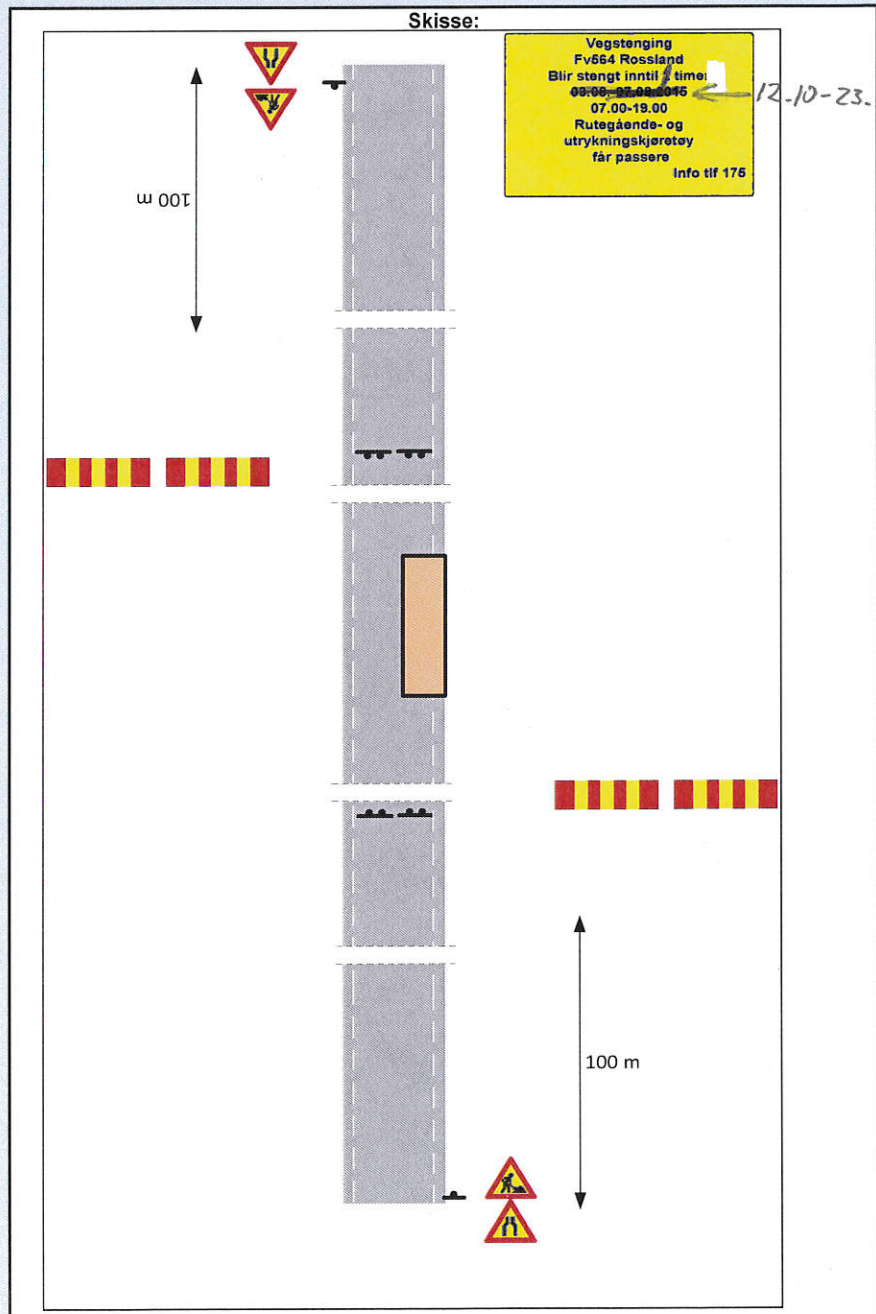

12-10-23.10.2015

Fylles ut av skiltmyndigheten:

Bergen	06.10.2015	Statens vegvesen Arve Løtveit Sign. (etter fullmakt)
Sted	Dato	



Statens vegvesen

Enkel risikovurdering av arbeide på eller ved veg

Plan nr.: N5214-2015	Sak/Sveis nr: 2015000151	Vedtak nr.: N5214-2015-rev2
Veg nr.: Fv564	fra Hp/km: 08/5139	til Hp/km: 08/5139
Strekning: Vikebø-Rosslund - Meland kommune	Sted: Rosslundvegen	
Arbeid som skal utføres: Fjellsikring		
Ansvarshavende: Ståle Hammer	Tlf./e-post: 918 80 961	
Entreprenør: Lemminkäinen Norge AS, Veidrift Nordhoiland	Adresse: Kvassnesvegen 32	
Arbeidet utføres i perioden		5914 Isdalstø
Fra dato: 12 oktober 2015	Til dato: 23 oktober 2015	E-post: staale.hammer@lemminkainen.no

En risikovurdering er en vurdering av hva som kan gå galt, hva som kan gjøres for å hindre det og hvordan en kan redusere konsekvensene dersom noe skjer.

- ▲ Tre enkle spørsmål er kjernen i risikovurderingen:
- Hva kan gå galt?
 - Hva kan vi gjøre for å hindre dette?
 - Hva kan vi gjøre for å redusere konsekvensene dersom det skjer?

Forhold som kan medføre risiko for ulykke:	Sannsynlighet:	Konsekvens:	Prioritet:
	Sett inn verdi for :	Sett inn verdi for :	(= produktet)
Forhold nr.: ↓ Beskrivelse:	Stor: 1 Middels: 2 Liten: 3	Stor: 1 Middels: 2 Liten: 3	
Eks.: Byggegrøp 1 m dyp umiddelbart inntil kjørebane	1	2	2
1: Påkjørsel ved utsetting av arbeidsvarsling.	2	1	2
2: Fare for påkjørsel av personell/maskiner av passerende kjøretøy	2	1	2
3: Fare for fallende gjenstander	2	1	2
4: Klem fare	2	1	2
5:			0
6:			0
7:			0
8:			0
9:			0
10:			0
11:			0

Forhold nr.:
↓ Tiltak for å forhindre at ulykker skjer / reduserer konsekvensene av en ulykke:

- 1: **Være oppmersom på trafikken ved utsetting av arbeidsvarsling**
- 2: **Stopp i arbeidet når trafikken slippes gjennom arbeidsområdet**
- 3: **Spesielt oppmerksom på Gjenstander ikkje stikker ut i vegen ved forbipasserende**
- 4:
- 5:
- 6:
- 7:
- 8:
- 9:
- 10:
- 11:

Merknader:

Vi skal sikre fjellet på nedsiden av vegen.

Dag arbeid 07:00-19:00



