

RULL-MIDLAR LANDBRUKET HORDALAND

SLUTTREKNESKAPSSKJEMA

Prosjektnamn: Søknad om tilskot til kurs/temakveldar -Grøf팅
Tilsegnsnr. RULL-166-2013 **Tilskot inntil kr** 30 000
Vår ref.: 201307599

Fyllast ut av tilsegns mottakar:

Org.nr. 951 549 770 **Konto.nr.bank/post** 1503.18.83722
Namn: MELAND KOMMUNE
Postadresse: P.b 79, 5906 FREKHAUG
Kontaktperson: LAILA BJØRGE
Telefon/telefaks: 56171185 **E-postadresse:** laila.bjorge@meland.kommune.no

SLUTTREKNESKAP:

Rekneskapen under skal setjast opp etter same oppsett som er nytta for budsjett (jf. pkt.2 i tilsegnsbrevet).

Kostnader:			Finansieringsplan:		
Budsjettpost	Rekneskap	Budsjett	Kjelde:	Sluttfinansiering	Budsjett
Adm./diverse	11 015	5000	Kommunen	1266	5000
Annonse	5.689	3000	deltageravg.	11000	
Fordragsmelder	9.646	15.000			
Kursmaterieill	1.000	2.112			
Temakveld	5.000	10.800	RULL	30.000	30.000
	35.000	42.666		42.666	35000

Godkjent av prosjektleiar:

dato

signatur og stempel

Godkjent av prosjektansvarleg:

8/10-15

dato

Laila Bjørge

signatur og stempel

ATTESTASJON AV REVISOR. GJELD BERRE FOR TILSEGN OVER KR 100 000,-.

Føremålet med revisor sitt arbeid og rapportering for prosjektet, er å stadfeste økonomisk informasjon registrert i sluttrekneskapen. Revisor skal utføre kontrollar som gjev tilsegnsytar ei forvissing om at inntektene/finansieringa og kostnadane i prosjektet er fullstendige og reelle, dokumenterte og korrekt registrerte i rekneskap/ prosjektrekneskap.

Tilskotsmottakarar som ikkje er revisjonspliktige, kan få rekneskapen attestert av autorisert rekneskapsførar.

Avtalte kontrollhandlingar opp mot sluttrekneskapen for prosjektet er gjennomført.

Godkjent av revisor/ rekneskapsførar:

dato

signatur og stempel

Returadresse: Hordaland fylkeskommune, Regionalavdelinga, Postboks 7900, 5020 Bergen

Standardvilkår for midlar til rekruttering, utdanning og likestilling i landbruket i Hordaland for 2011 - 2015

Prosjektnamn: Søknad om tilskot til kurs/temakveldar -Grøfting

Tilsegningsnr.: RULL-166-2013 **Løyvd beløp:** 30 000

Vår ref. (arkiv): 201307599

Følgjande kontrollerast av tilsegnsmottakar:

Tilsegnsmottakar: Meland kommune

Postadresse: Plan, utbygging og kommunalteknikk,
5918 FREKHAUG

Org.nr.: 951549770

Kontaktperson: Laila Bjørge

Telefon: - **Mobil:** 95735405

E-post: laila.bjorge@meland.kommune.no

Sakshandsamar

Hordaland fylkeskommune sin kontaktperson og sakshandsamar for dette prosjektet er;

Eva Øverland Brækkan

E-post: Eva.Overland.Braekkan@hfk.no

Telefon: 55239523

Vi stadfester med dette at vi har lest tilsegnsbrevet og aksepterer vilkåra for løyvinga, samt tek ansvar for at prosjektet vert gjennomført etter planen.

Signert standardvilkår av prosjekteigar:

Stad: *Frekhaug* Dato:

Signatur prosjekteigar: *Laila Bjørge*

Returadresse: Hordaland fylkeskommune, Regionalavdelinga, Postboks 7900, 5020 Bergen

GRØFTEKURS

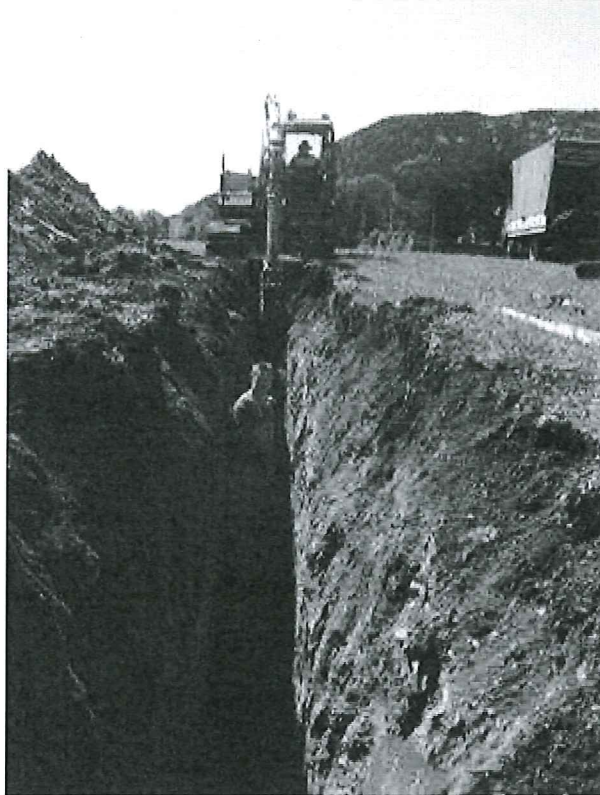

Glade bønder og Landbruksforvaltninga i Hordaland arrangerer felles grøftkurs

12.11 Kl 19.30 i kommunehuset på Austrheim, møterom Børilden
Teoridel ved Trygve Torsteinsen, rådgjevar i Norsk Landbruksrådgiving
Hordaland, han tar opp tema som grøfteplan, dimensjonering, val av
filtermasse, val av grøftemateriell, kostnadsoverslag mm.

Praksisdag over nyttår...

der me besøker lokale bønder og ser på og diskuterar dei vala dei gjer i
praktisk arbeid ute i eit grøftfelt.

**Gå på kurs no slik at du har god tid på deg til å vurdera ulike
alternativ når det gjeld innkjøp av grøftemateriell og grøftemetode..**

Pris kr 500 for to kurs dagar

**Påmelding til Liv H.v.d. Kooij, mob 915 32 450 eller e post:
livhopland@yahoo.no innan 10.11.**

GRØFTEKURS



Glade bønder og Landbruksforvaltninga i Nordhordland arrangerer felles kurs

04.03 Kl 19.30 i Meland Rådhus

Teoridel ved Trygve Torsteinsen, rådgjevar i Norsk Landbruksrådgiving Hordaland, han tar opp tema som grøfteplan, dimensjonering, val av filtermasse, val av grøftemateriell, kostnadsoverslag mm.

15.03. kl 10.00 Praksisdag

Me besøker lokale bønder og ser på og diskuterar dei vala dei gjer i praktisk arbeid ute i eit grøftfelt.

Møtestad vert oppgitt på første kurskveld.

Pris kr 500 for to kurs dagar.

Påmelding til Liv H.v.d. Kooij, mob 915 32 450 eller e post: livhopland@yahoo.no innan 03.03.



Markdag for gardbrukarar i Modalen, Eksingedalen og Indre Masfjorden



Me set fokus på grøfing/ profilering, masseforflytning og jordkultur,
for kunnskapspåfyll, råd og tips
og deler praktiske erfaringer med gode kollegaer.

Dato: Torsdag 2.okt 2014

Klokka: 10.30 – 14.30

Stad: Modalen –frammøte ved Rådhuset på Mo.

Lunsj: Bålmat og bålcaffi

- Teori (ca 1 time)
 - Markvandring (me kjøre oppover i dalen, og vert ute resten av dagen.)
 - Erfaringsutveksling
- Fagleg ansvarleg er frilans
landbruksrådgjevar Trygve Torsteinsen og
jordbrukssief i Masfjorden Ottar Mvrtveit

Pga av matservering vil me gjerne ha påmelding til:

- Modalen kommune v/ Laila Bjørge epost:
laila.bjorge@meland.kommune.no mob 957 35 405
- Vaksdal kommune v/Tor Henrik Øye epost:
tore.henrik.oye@vaksdal.kommune.no mobil 911 27 337
- Masfjorden kommune v/ Ottar Myrtveit: epost:
ottar.myrtveit@masfjorden.kommune.no mobil 924 14 316

Vel møtt ☺

*Opplegget er eit samarbeid mellom landbruksforvaltninga i Modalen, Vaksdal og
Masfjorden*