

FØR UTBYGGING

ETTER UTBYGGING

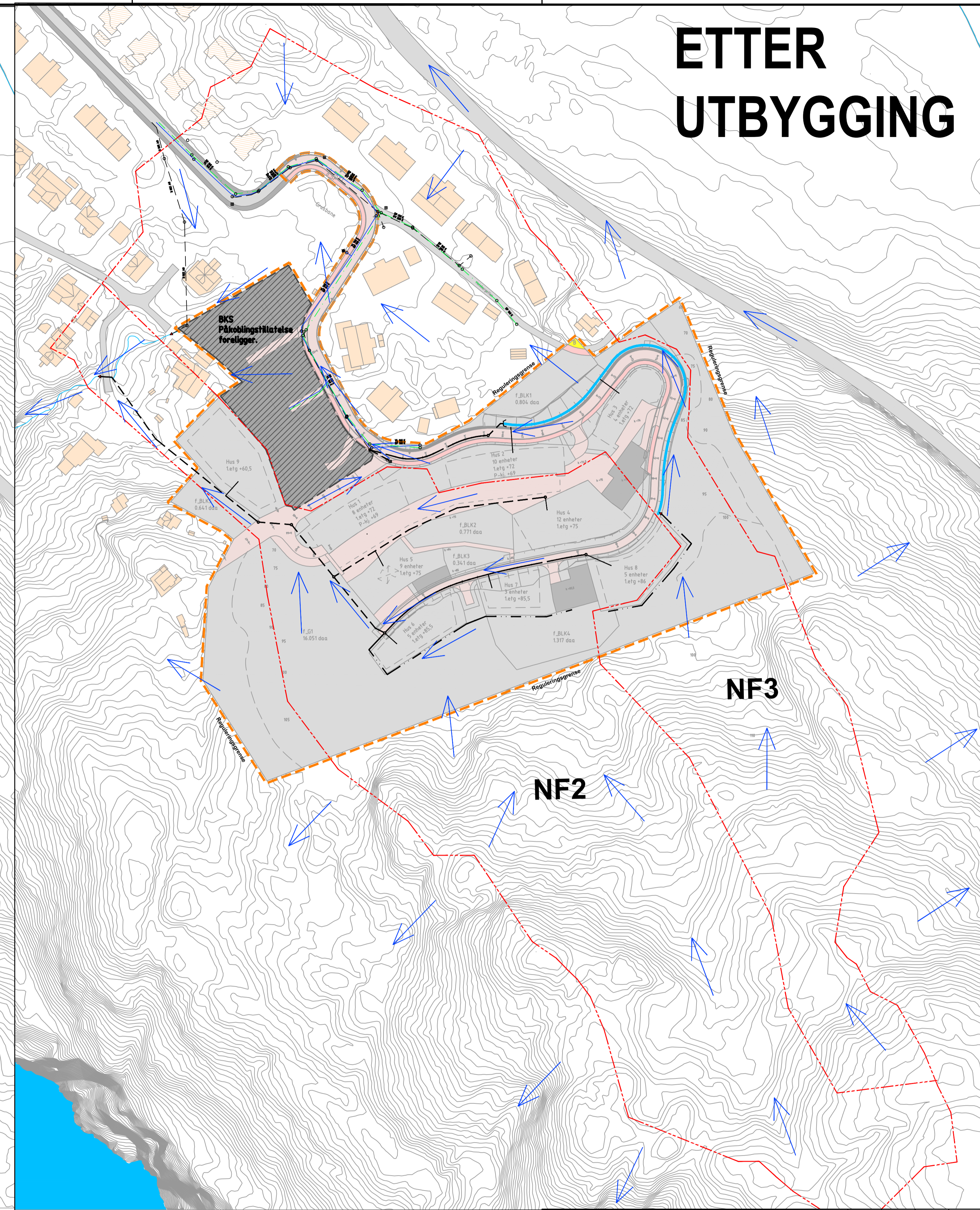
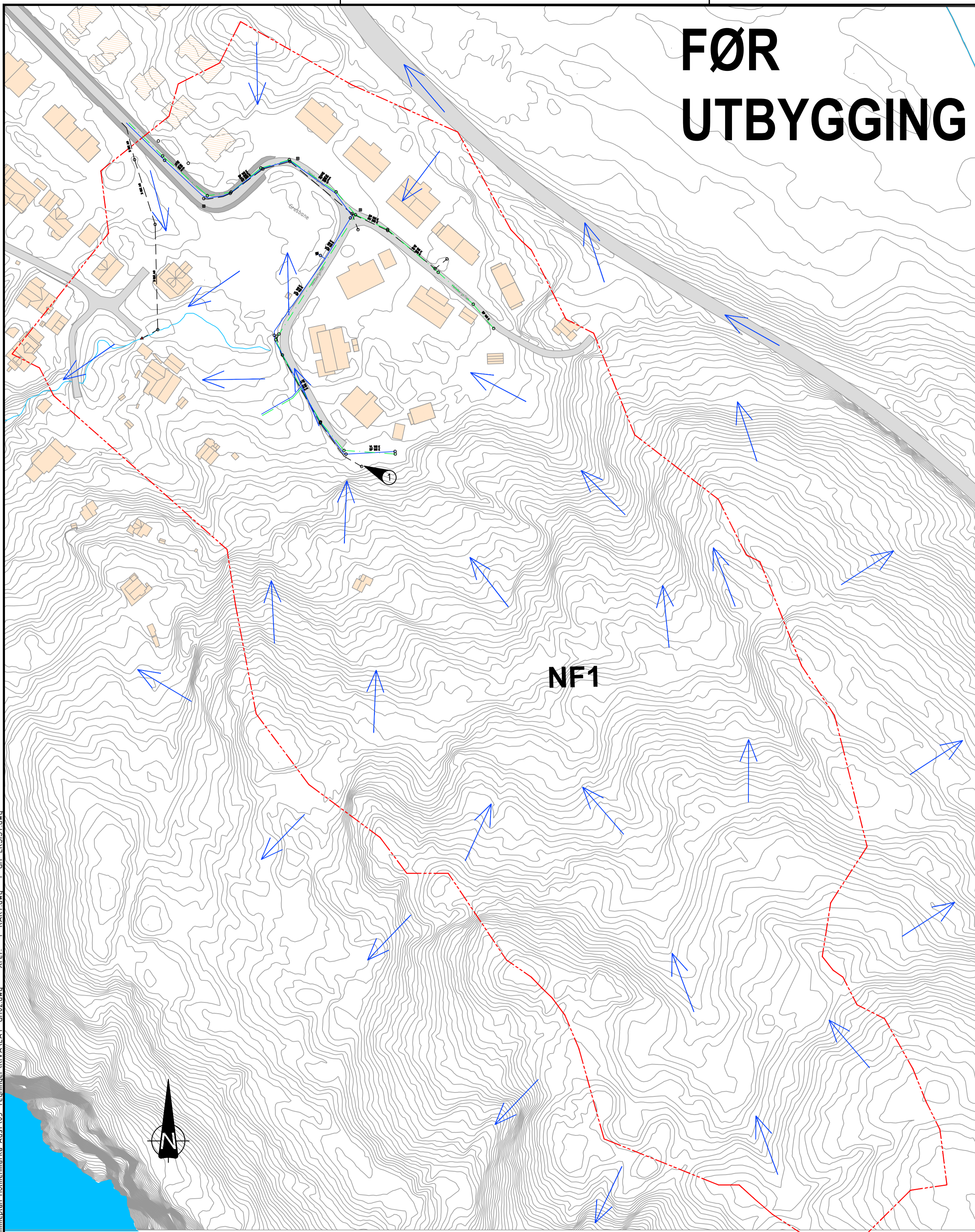

TEGNFORKLARING

- Avrenning/flomvei
- Avgrensning nedslagsfelt
- Sandfang i plast. Fanger i dag opp en del av vannet fra feltet i sørvest. Vann fra sørøst blir hovedsakelig infiltrert i grunnen.

Rev.	Dato	Revideringen gjelder	Nr.	Saksb.	Sidem.k.	Oppdr.a.
ABO PLAN & ARKITEKTUR HOLMEMARKA AUST AVRENNING/FLOMVEI FØR OG ETTER UTBYGGING			Tegnet av ADGR		Saksbehandler ADGR	
			Sidemannskont. HVKR		Oppdragsansvarlig HVKR	
			Fag VA		Målestokk A1 1:1200 A3 1:2400	
			Status Oppdragsnr. A04B677		VA-RAMMEPLAN Rev.	
			Tegning nr.		GH02	

COWI



GH02

Filnavn: D:\A045000\A046677\VA-rammeplan_Holmemarka_Aust\03_Tegninger\RI\VA\VA-rammeplan_Holmemarka_Aust\03_Tegninger\RI\VA\VA-rammeplan_Holmemarka_Aust.dwg_xref_1_KART.dwg_1_GH_EKSIST.dwg
 Format: A1
 Plott: adgr 03.12.2015 19:10