

Meland kommune
v/Bjarte Buanes

28.06.2015

Vedr forespurnad om bruk av gnr 10 bnr 100 i Meland kommune.

Nevnte flytebrygge som opprinnelig tilhørte Holmeknappen Motorbåtforening (lovlig utplassering), ble overtatt og flyttet til gnr 10 bnr 100. Vi antok at dette var en uvesentlig endring av tiltak, og søkte derfor ikke om flytting.

Da ½-del av flytebryggen slet seg under en av vinterstormene, tok vi kontakt med Kystvakten som fjernet denne delen. Den andre ½-delen ligger igjen som den ble plassert, i en usjenert vik med bratt og vanskelig tilkomst ned mot sjø, kun atkomst fra vår eiendom og sjø. Flytebryggen kan fritt nyttes fra sjø for de som måtte ønske det, som plattform for bading og vannskisport (noe det ellers er lite av på stedet). Dersom det er krav til byggemelding for flytebryggen, hører vi fra dere.

Dette til orientering.

Med hilsen



Tove Hassel Bratland/Einar Bratland

Vedlegg: Kart over flytebryggens plassering før og nå.

Tove Hassel Bratland:

10/94, 81, 100 samt
delvis 1/3 part av 31 og 36
(10/81 ikke inntegnet)

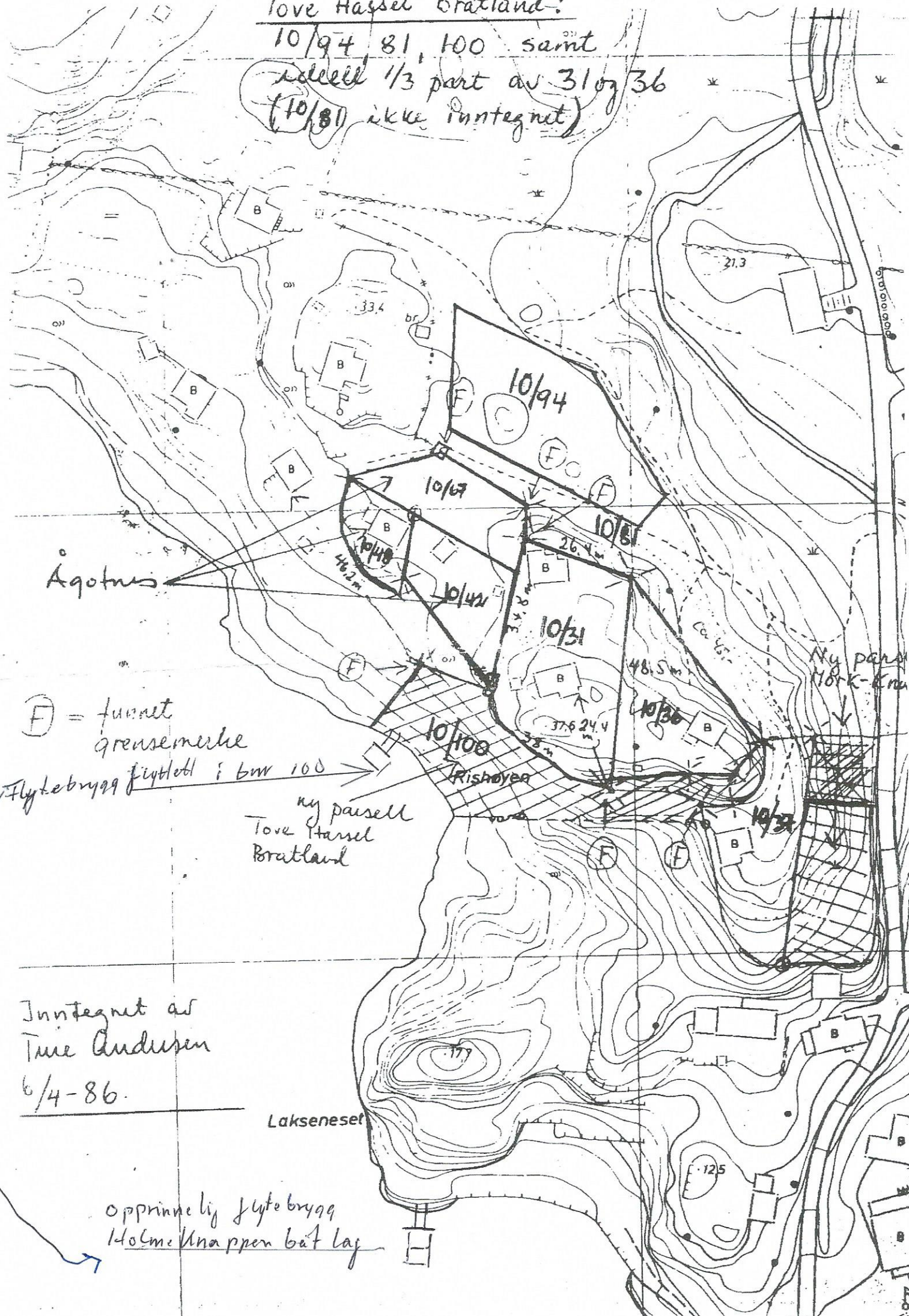

F = funnet
grensemerke

Flytebrygg fjytlot i bnr 100
ny parsell
Tove Hassel
Bratland

Inntegnet av
Tove Andrupen
6/4-86.

Lakseneset

Opprinnelig flytebrygg
Holme knappen bnf lag