



SITUASJONSKART

Gnr/Bnr: 23/1 - del av
 Adresse: Elvaåsen
 Eigar/søkar: Nordhordland Indremisjon

Kvalitet: FKB-B

Målestokk: 1:1000
 Dato: 21.12.2015

Gjeldande plan: Reguleringsplan
 Planformål: Bustader

Vår referanse: Amg

Sign.



- Gjerde
- Usikker eigedomsgrænse
- Målt eigedomsgrænse
- Bolighus
- Andre bygg

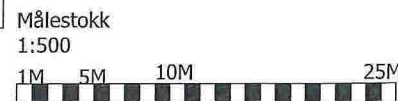
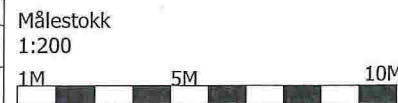
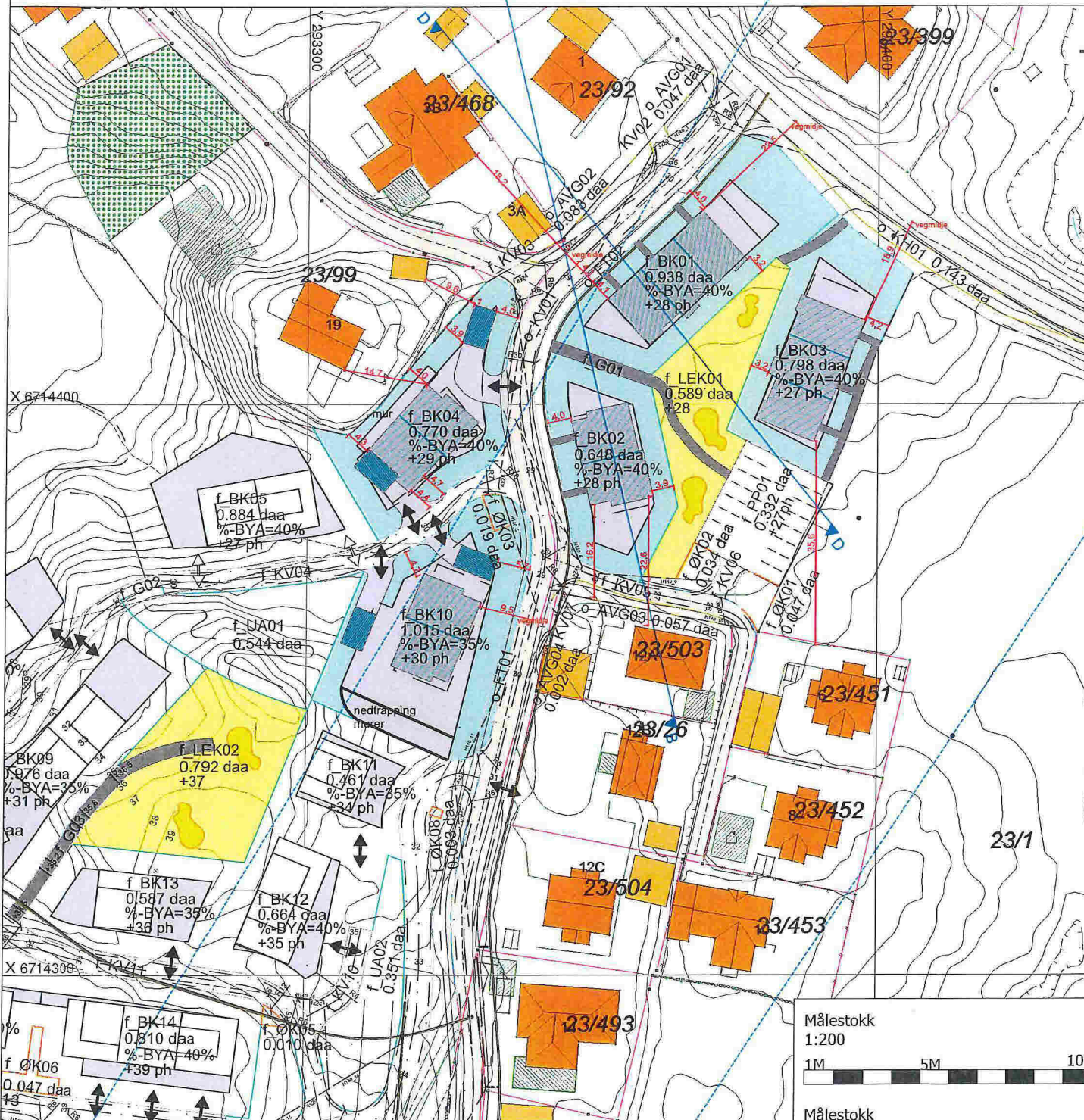

*Obs. Der målsetting fra bygg til byggegrense viser mindre enn 4m. Dette er utstikkende bygningsdeler/balkong og ikke fasadeliv.

Prosjekt: 1518 Elvaåsen boligfelt Meland Kommune	Fase: Byggemelding	Prosjektnr.: Prosjektnr.	Tegningsnr.: A10-5	Kontroll prosjekt	Filnavn: 1518 Elvaåsen -Byggetrinn 1.ph	Arkitekt, Ansvarlig søker: Tysseland ARKITEKTUR AS
Tiltakshaver: Boligbygg Vest AS	Type tegning: Basiskart	Dato: 29.01.16	Revisjon nr.: #####	Sign.: OZ	Kontroll: TT	

Elvaåsen

Hustyper

Hus 1: Hustype A - speilv.
 BRA=141,3 m²
 P-ROM= 132,5 m²

Hus 2: Hustype B - speilv
 BRA=150,8 m²
 P-ROM= 142 m²

Hus 3: Hustype C - speilv
 BRA=140,9 m²
 P-ROM= 132,1 m²

Hus 4: Hustype A
 BRA=141,3 m²
 P-ROM= 132,5 m²

Hus 5: Hustype B
 BRA=150,8 m²
 P-ROM= 142 m²

Hus 6: Hustype C
 BRA=140,9 m²
 P-ROM= 132,1 m²

Hus 7: Hustype E
 BRA=132,9 m²
 P-ROM= 124,1 m²

Hus 8: Hustype D
 BRA=132,4 m²
 P-ROM= 123,6 m²

Hus 9: Hustype D - speilv
 BRA=132,4 m²
 P-ROM= 123,6 m²

Hus 10: Hustype E - speilv
 BRA=132,9 m²
 P-ROM= 124,1 m²

Hus 11: Hustype D
 BRA=132,4 m²
 P-ROM= 123,6 m²

Hus 12: Hustype E
 BRA=132,9 m²
 P-ROM= 124,1 m²

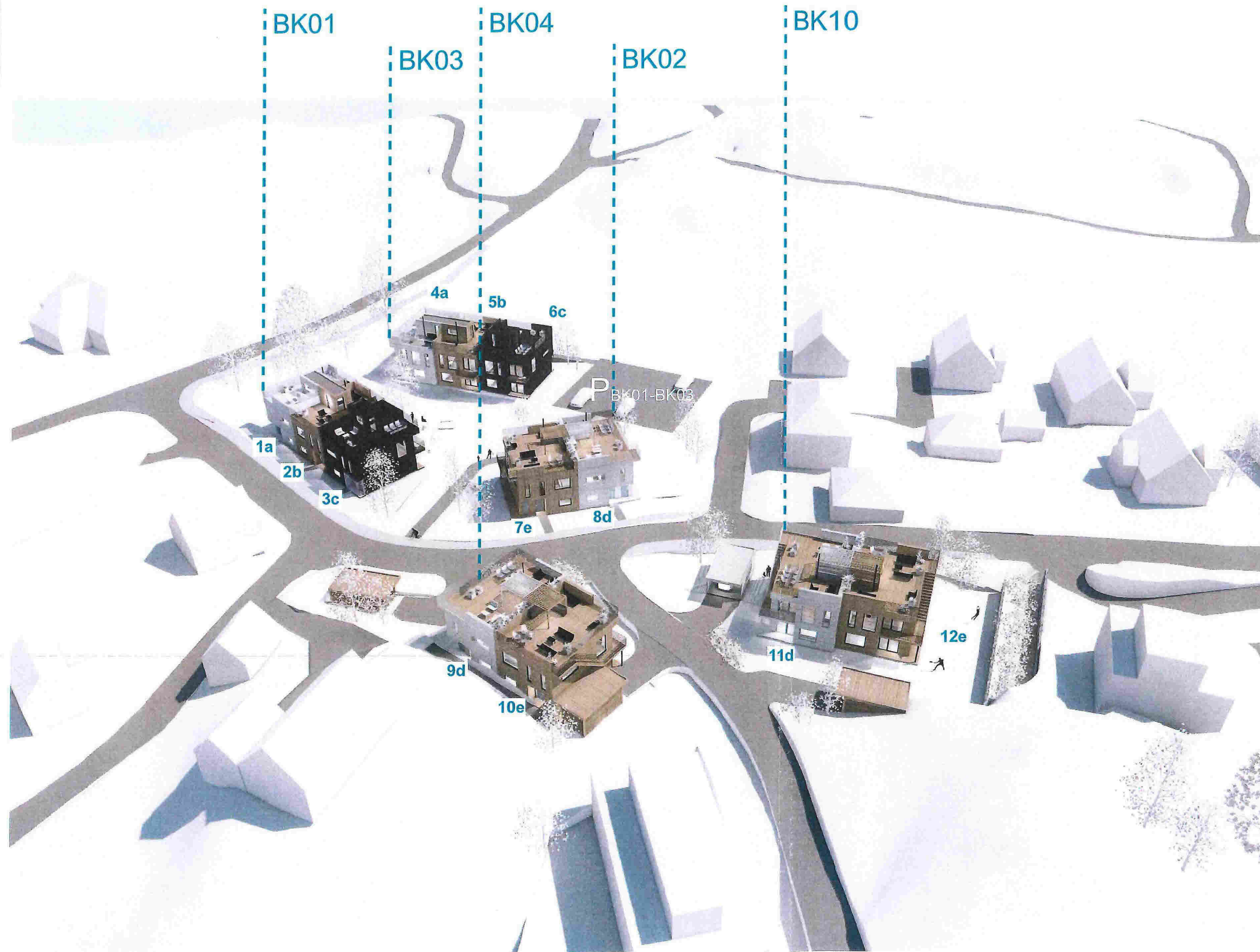

Prosjekt:
 1518_Elvaåsen boligfelt
 Meland Kommune
 Tiltakshaver:
 Boligbygg Vest AS

Fase:
 Byggemelding
 Type tegning:
 oversikt 1. byggetrinn

Prosjektnr.:
 1518
 Dato:
 29.01.16

Tegningsnr.:
 3d
 Revisjon nr.:
 #####

Gnr/Bnr:
 23/1
 Sign.:
 OZ

Arkitekt:
 TT

Filnavn:
 1518_Elvaåsen -
 Byggetrinn 1.pln
 Målestokk:
 1:500

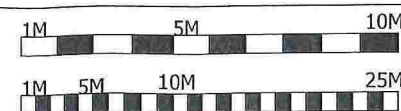

Arkitekt, Ansvarlig søker:

ARK :TysseLand Arkitektur AS

TysseLand
 ARKITEKTUR AS

3d perspektiver

Fra Elvaåsen, Meland kommune



oversikt
1.byggtrinn



oversikt mot fjorden



fra lekeplass 01
BK01-BK03



fra takterrasse BK02

Prosjekt:
1518_Elvaåsen boligfelt
Meland Kommune

Fase:
Byggemelding

Prosjektnr.:
1518

Tegningsnr.:
Foto

Gnr/Bnr
23/1

Filnavn:
1518 Elvaåsen -
Byggtrinn 1.p.h

Målestokk
1:200

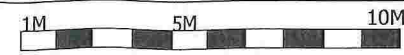

Arkitekt, Ansvarlig søker:

Tiltakshaver:
Boligbygg Vest AS

Type tegning:
Perspektiver

Dato:
29.01.16

Revisjon nr.:
####

Sign.:
OZ

Kontroll:
TT

Målestokk:

Målestokk
1:500

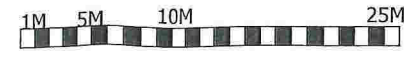

○ARK :TysseLand Arkitektur AS

TysseLand
ARKITEKTUR AS

Elvaåsen

BK01, BK02, BK03, BK04, BK10

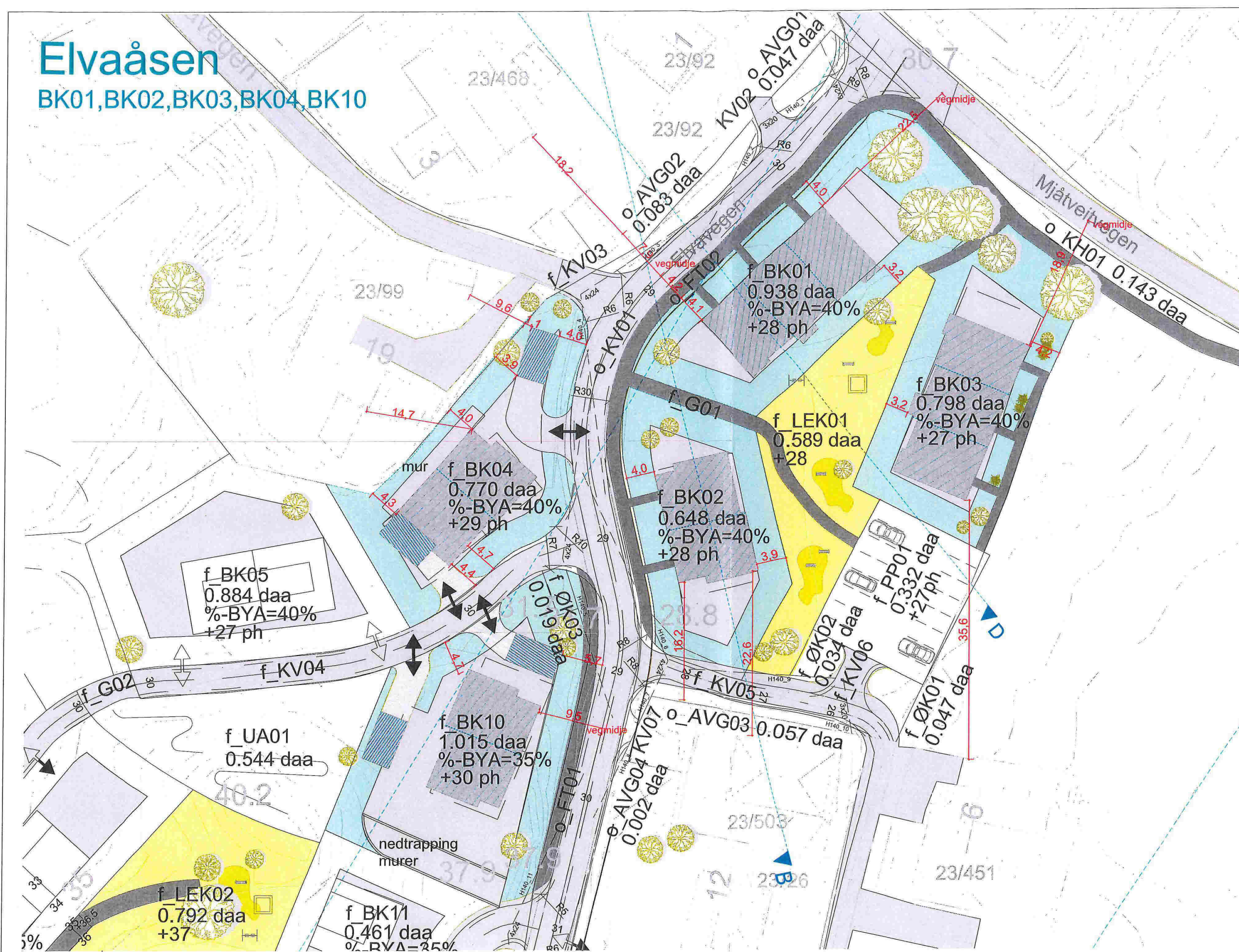

BK01
 %-BYA=40
 BYA 254
 %-BYA 27
 BRA 433

BK02
 %-BYA=40
 BYA 177
 %-BYA 27
 BRA 265

BK03
 %-BYA=40
 BYA 254
 %-BYA 32
 BRA 433

BK04
 %-BYA=40
 BYA 228
 +åpen
 parkering 25
 %-BYA 33
 BRA 317

BK10
 %-BYA=35
 BYA 232
 +åpen
 parkering 25
 %-BYA 23
 BRA 317



Prosjekt: 1518_Elvaåsen boligfelt
 Meland Kommune
 Tiltakshaver: Boligbygg Vest AS

Fase: Byggemelding
 Type tegning: Situasjonsplan 1. byggetrinn

Prosjektnr.: 1518
 Dato: 29.01.16

Tegningsnr.: A10-1
 Revisjon nr.: #####

Gnr/Bnr: 23/1
 Sign.: OZ
 Kontroll: TT

Filnavn: 1518_Elvaåsen - Byggetrinn 1.pln
 Målestokk: 1:500

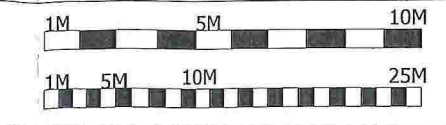

Arkitekt, Ansvarlig søker:
 ○ARK :TysseLand Arkitektur AS

TysseLand
 ARKITEKTUR AS



1:100 Fasade Sør

Hustype D
 BRA= 132,4 m²
 P-ROM= 123,6 m²

Hustype E
 BRA= 132,9 m²
 P-ROM= 124,1 m²

Prosjekt:
 Elvåsen
 Meland Kommune
 Tiltakshaver:
 Boligbygg Vest as

Fase:
 Skisse
 Type tegning:
 Fasade Sør

Prosjektnr.:
 1518
 Dato:
 01.03.15

Tegningsnr.:
 A40-2
 Revisjon nr.:
 ####

Kontroll prosjekt
 Filnavn:
 1518 Elvaasen
 - BK02_BK04
 -BK10.pln
 Målestokk:
 1:100

Målestokk
 1:200
 Målestokk
 1:500

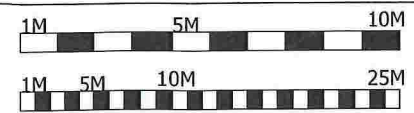

Arkitekt, Ansvarlig søker:
 ARK :TysseLand Arkitektur AS

TysseLand
 ARKITEKTUR AS



1:100 Fasade Nord

Prosjekt:
Eivåsen
Meland Kommune
Tilskjaver:
Boligbygg Vest as

Fase:
Skisse
Type tegning:
Fasade Nord

Prosjektnr.:
1518
Dato:
01.03.15

Tegningsnr.:
A40-1
Revisjon nr.:
####

Kontroll prosjekt
Sign.:
OZ

Kontroll:
TT
Filnavn:
1518 Eivåsen
- BK02_BK04
- BK10.pln
Målestokk:
1:100

Målestokk
1:200
Målestokk
1:500

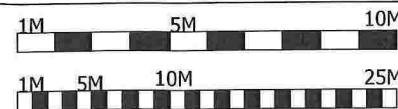

Arkitekt, Ansvarlig søker:

ARK :TysseLand Arkitektur AS

TysseLand
ARKITEKTUR AS



1:100 Fasade Vest



1:100 Fasade Øst

Prosjekt:
Elvåsen
Meland Kommune
Tilakshaver:
Boligbygg Vest as

Fase:
Skisse
Type tegning:
Fasade Vest og Øst

Prosjektnr.:
1518
Dato:
01.03.15

Tegningsnr.:
A40-3
Revisjon nr.:
####

Kontroll prosjekt
Sign.:
OZ
Kontroll:
TT
Filnavn:
1518 Elvåsen
- BK02_BK04
- BK10.pln
Målestokk:
1:100

Målestokk
1:200
Målestokk
1:500

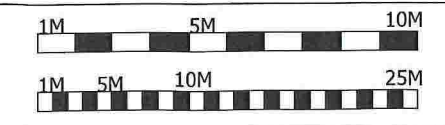

Arkitekt, Ansvarlig søker:
ARK :TysseLand Arkitektur AS

TysseLand
ARKITEKTUR AS

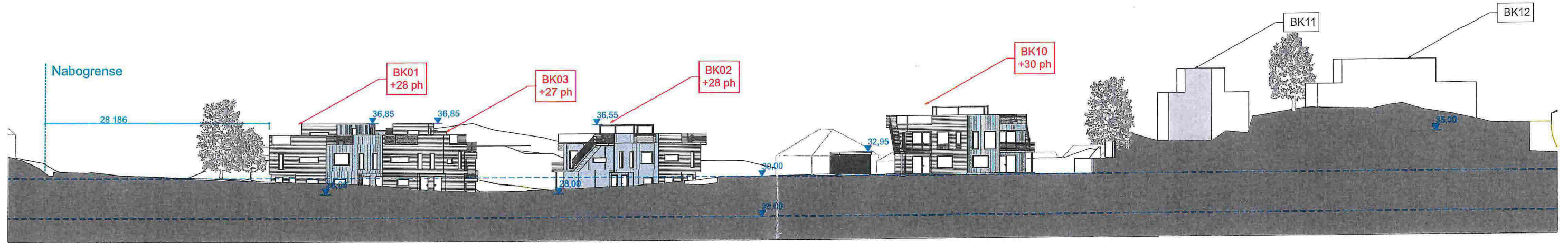

omsøkt tiltak:
byggetrinn 1

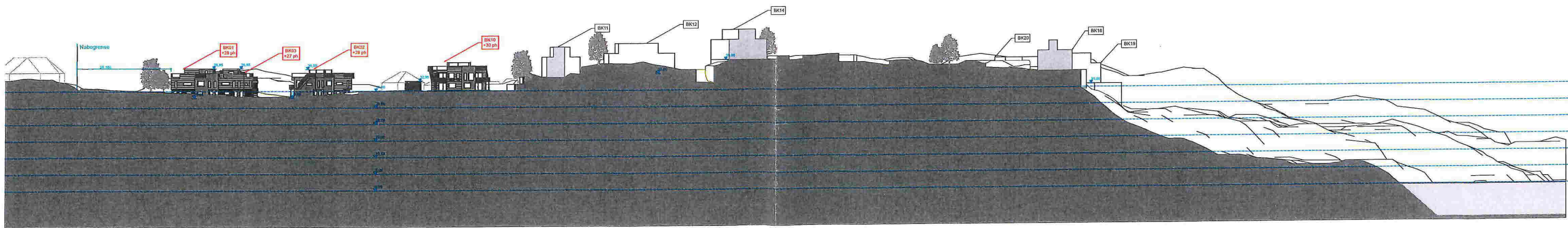

Prosjekt:
1518_Elvaåsen boligfelt
Meland Kommune
Tiltakshaver:
Boligbygg Vest AS

Fase:
Byggemelding

Type tegning:
Landskapsnitt C_C

Prosjektnr.:
1518

Dato:
29.01.16

Tegningsnr.:
A30-1

Revisjon nr.:
####

Gnr/Bnr
23/1

Sign.:
OZ

Kontroll:
TT

Filnavn:
1518_Elvaåsen-
Byggetrinn 1.pln

Målestokk:
1:500, 1:1200

Målestokk
1:200

Målestokk
1:500

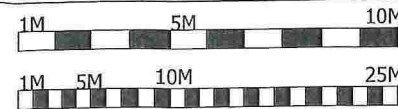

Arkitekt, Ansvarlig søker:

ARK :TysseLand Arkitektur AS

TysseLand
ARKITEKTUR AS

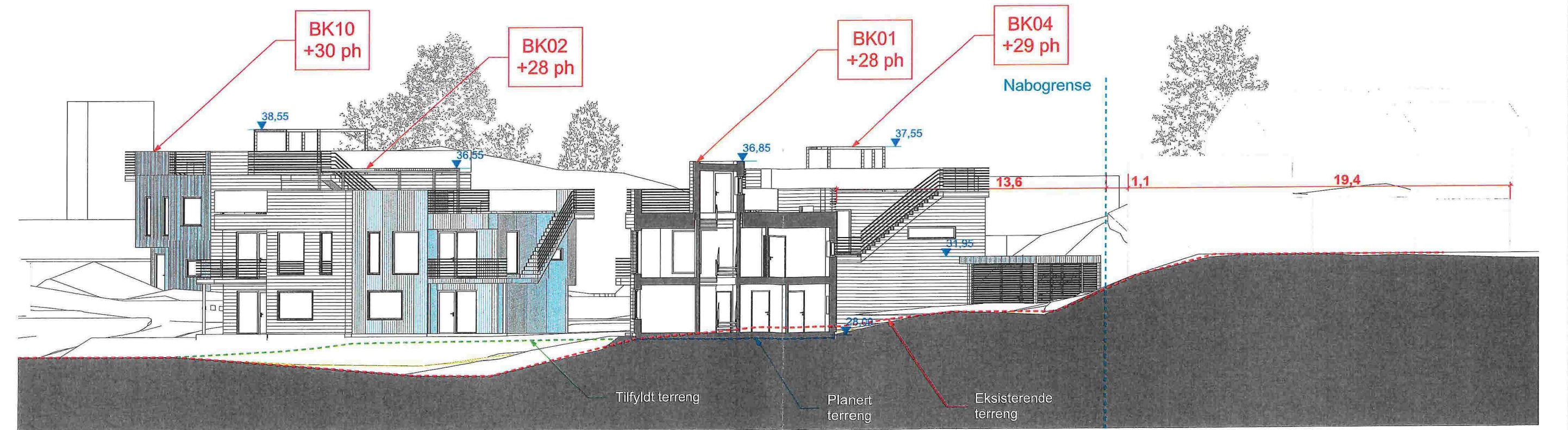
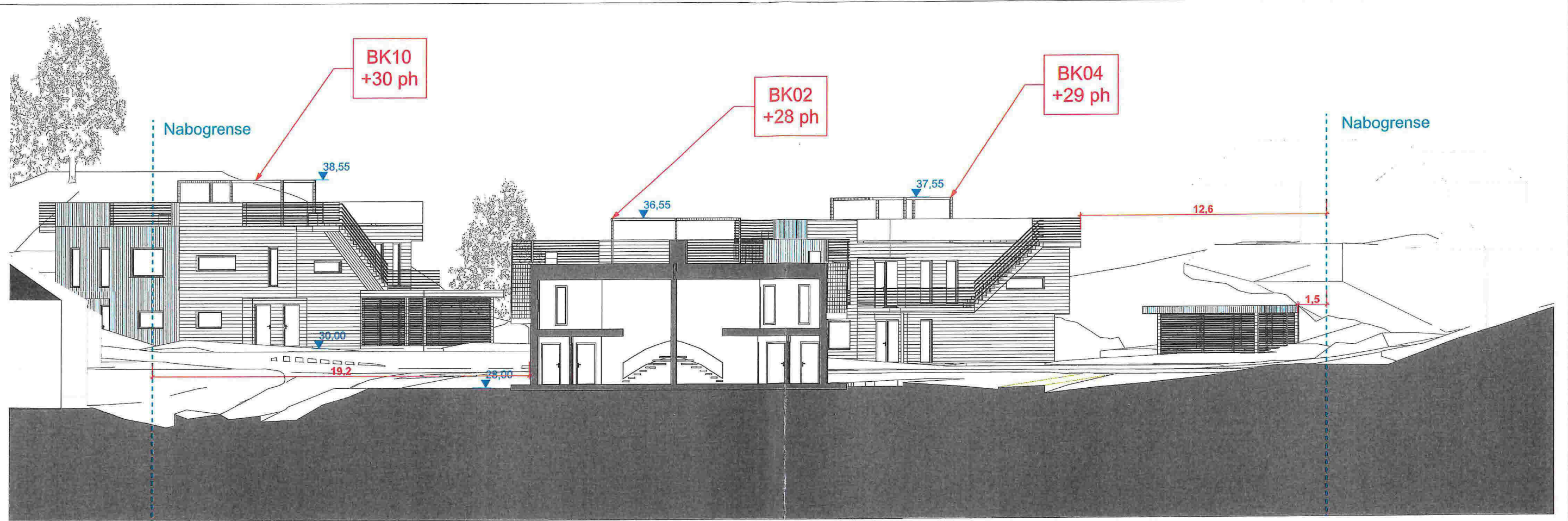

Prosjekt: 1518_Elvaåsen boligfelt <small>Meland Kommune</small>	Fase: Byggemelding	Prosjektnr.: 1518	Tegningsnr.: A30-2	Gnr/Bnr: 23/1	Filnavn: 1518_Elvaåsen - Byggeskrinn_1.pln	Målestokk: 1:200		Arkitekt, Ansvarlig søker:
Tilbakshaver: Boligbygg Vest AS	Type tegning: Landskapsnitt B_B, D_D	Dato: 29.01.16	Revisjon nr.: ####	Sign.: OZ	Kontroll: TT	Målestokk: 1:500		<input type="radio"/> ARK :TysseLand Arkitektur AS

TysseLand
ARKITEKTUR AS