



SITUASJONSKART

Gnr/Bnr: 23/1 - del av
 Adresse: Elvaåsen
 Eigarsøkar: Nordhordland Indremisjon

Kvalitet: FKB-B

Målestokk: 1:1000
 Dato: 21.12.2015

Gjeldande plan: Reguleringsplan
 Planformål: Bustader

Vår referanse: Amg

Sign.

- Gjerde
- Usikker eigedomsgrænse
- Målt eigedomsgrænse
- Bolighus
- Andre bygg

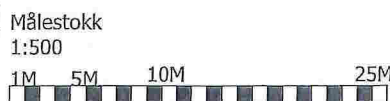
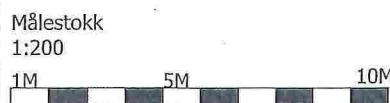
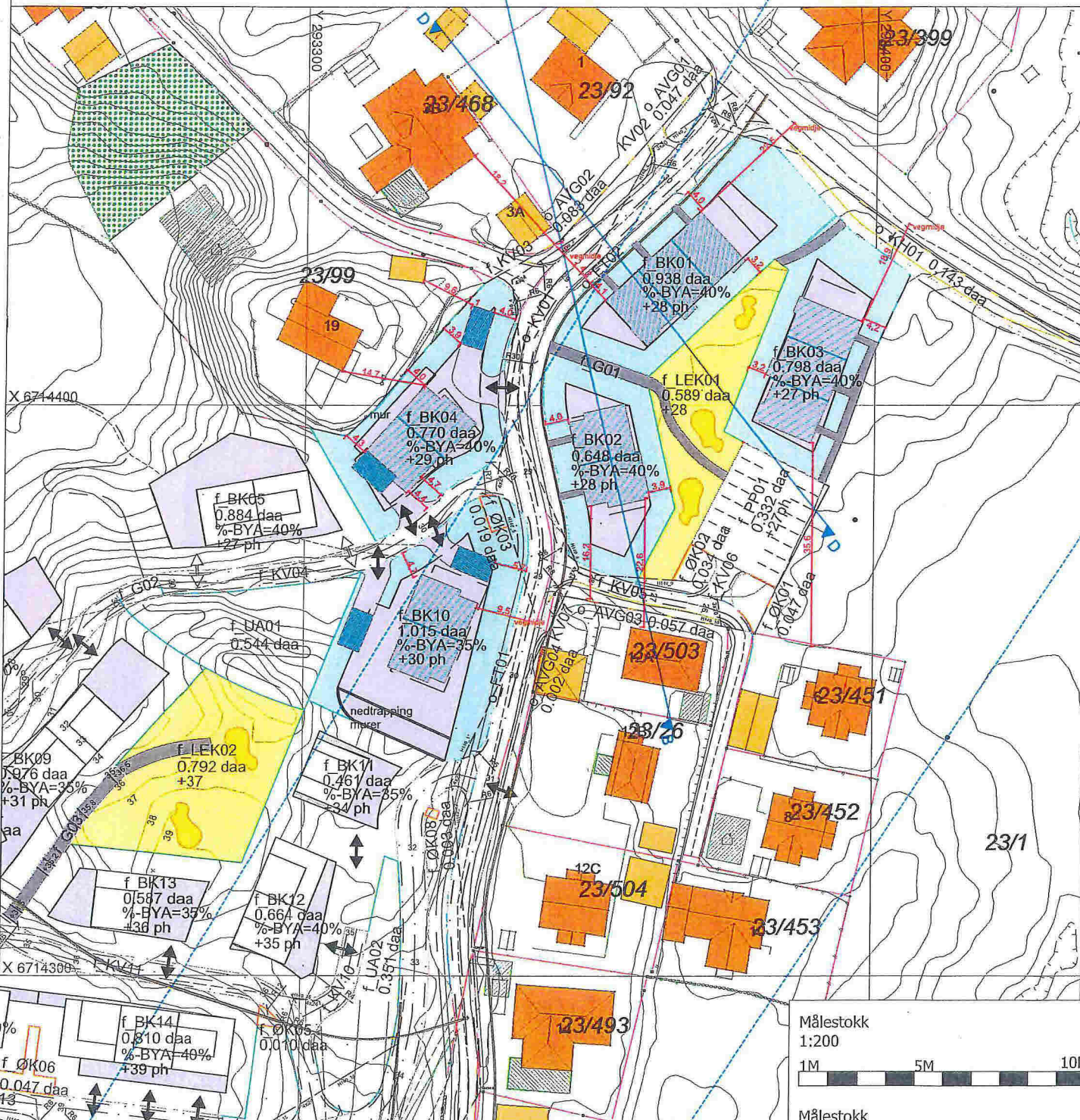

*Obs. Der målsetting fra bygg til byggegrense viser mindre enn 4m. Dette er utstikkende bygningsdeler/balkong og ikke fasadeliv.

Prosjekt: 1518_Elvaåsen boligfelt Meland Kommune	Fase: Byggemelding	Prosjektnr.: Prosjektnr.	Tegningsnr.: A10-5	Kontroll prosjekt	Filnavn: 1518 Elvaåsen -Byggetrinn f.ph	Arkitekt, Ansvarlig søker: TysseLand ARKITEKTUR AS
Tilleshaver: Boligbygg Vest AS	Type tegning: Basiskart	Dato: 29.01.16	Revisjon nr.: ####	Sign.: OZ	Kontroll: TT	Målestokk: 1:1000

Elvaåsen

BK01, BK02, BK03, BK04, BK10

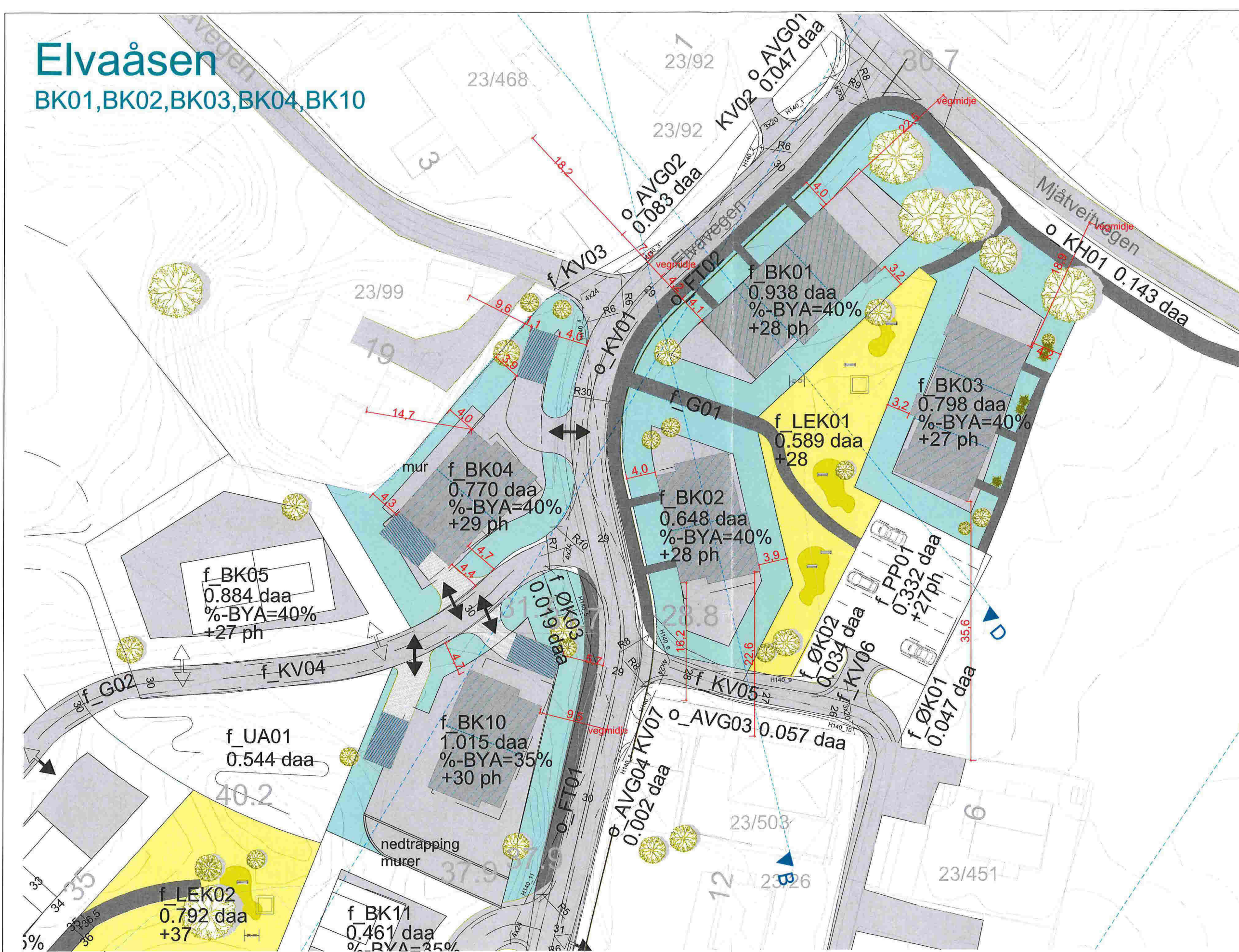

BK01
 %BYA=40
 BYA 254
 %BYA 27
 BRA 433

BK02
 %BYA=40
 BYA 177
 %BYA 27
 BRA 265

BK03
 %BYA=40
 BYA 254
 %BYA 32
 BRA 433

BK04
 %BYA=40
 BYA 228
 +åpen
 parkering 25
 %BYA 33
 BRA 317

BK10
 %BYA=35
 BYA 232
 +åpen
 parkering 25
 %BYA 23
 BRA 317



Prosjekt:
1518_Elvaåsen boligfelt
Meland Kommune

Fase:
Byggemelding

Prosjektnr.:
1518

Tegningsnr.:
A10-1

Gnr/Bnr:
23/1

Filnavn:
1518_Elvaåsen -
Byggetrinn 1.ph

Målestokk:
1:200

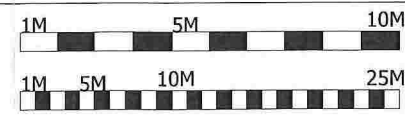

Arkitekt, Ansvarlig søker:

ARK :TysseLand Arkitektur AS

TysseLand
 ARKITEKTUR AS

Type tegning:
Situasjonsplan 1. byggetrinn

Dato:
29.01.16

Revisjon nr.:
####

Sign.:
OZ

Kontroll:
TT

Målestokk:
1:500



1:100 Fasade Vest

11 114
7 070 3 870

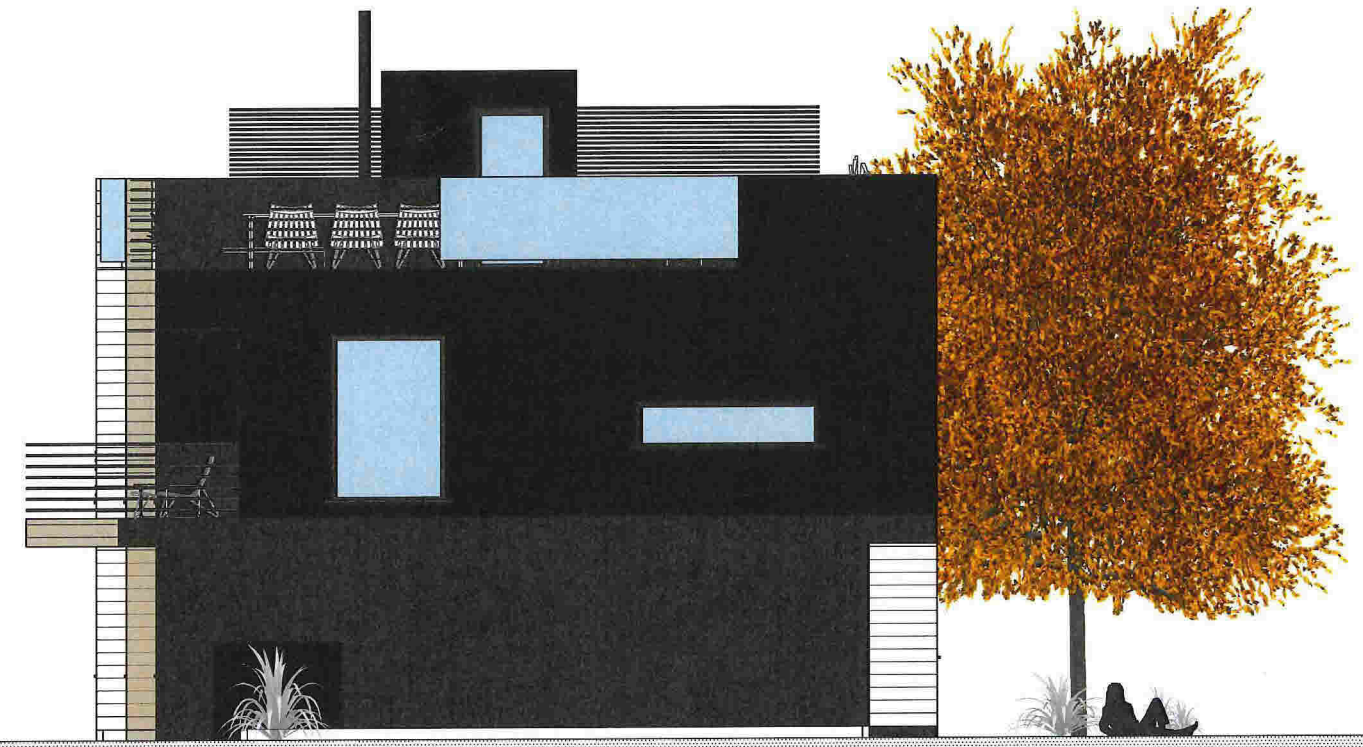

1:100 Fasade Øst

Prosjekt:
Elvåsen
Meland Kommune
Tiltakshaver:
Boligbygg Vest as

Fase:
Skisse
Type tegning:
Fasade Vest og Øst

Prosjektnr.:
1518
Dato:
12.01.2016

Tegningsnr.:
A40-3
Revisjon nr.:
####

Kontroll prosjekt
Sign.:
OZ
Kontroll:
TT
Filnavn:
1518 Elvåsen
- BKT_BK3.pln
Målestokk:
1:100

Målestokk
1:200
Målestokk
1:500

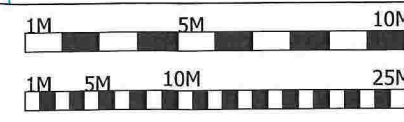

Arkitekt, Ansvarlig søker:
● ARK :TysseLand Arkitektur AS

TysseLand
ARKITEKTUR AS



1:100 Fasade Sør

Hustype A
 BRA= 141,3 m²
 P-ROM= 132,5 m²

Hustype B
 BRA= 150,8 m²
 P-ROM= 142 m²

Hustype C
 BRA= 140,9 m²
 P-ROM= 132,1 m²

Prosjekt: Elvåsen <small>Meland Kommune</small> Tilskriver: Boligbygg Vest as	Fase: Skisse Type tegning: Fasade Sør	Prosjektnr.: 1518 Dato: 12.01.2016	Tegningsnr.: A40-2 Revisjon nr.: #####	Kontroll prosjekt Sign.: OZ Kontroll: TT	Filnavn: 1518_Elvåsen -BK1_BK3.pln Målestokk: 1:100	Målestokk 1:200 Målestokk 1:500 	Arkitekt, Ansvarlig søker: ARK :TysseLand Arkitektur AS	
---------------------------------------------------------------------------------------------------------	------------------------------------------------	---------------------------------------------	-------------------------------------------------	------------------------------------------------	-----------------------------------------------------------------	----------------------------------------------	------------------------------------------------------------	--



1:100 Fasade Nord

Prosjekt: Elvåsen Meland Kommune Tilråder: Boligbygg Vest as	Fase: Skisse	Prosjektnr.: 1518	Tegningsnr.: A40-1	Kontroll prosjekt		Filnavn: 1518 Elvåsen - BK1_BK3.pln	Målestokk: 1:200		Arkitekt, Ansvarlig søker: ARK :TysseLand Arkitektur AS	
	Type tegning: Fasade Nord	Dato: 12.01.2016	Revisjon nr.: #####	Sign.: OZ	Kontroll: TT	Målestokk: 1:100	Målestokk: 1:500			

Elvaåsen

Hustyper

Hus 1:Hustype A - speilv.
BRA=141,3 m²
P-ROM= 132,5 m²

Hus 2:Hustype B - speilv
BRA=150,8 m²
P-ROM= 142 m²

Hus 3:Hustype C - speilv
BRA=140,9 m²
P-ROM= 132,1 m²

Hus 4:Hustype A
BRA=141,3 m²
P-ROM= 132,5 m²

Hus 5:Hustype B
BRA=150,8 m²
P-ROM= 142 m²

Hus 6:Hustype C
BRA=140,9 m²
P-ROM= 132,1 m²

Hus 7:Hustype E
BRA=132,9 m²
P-ROM= 124,1 m²

Hus 8:Hustype D
BRA=132,4 m²
P-ROM= 123,6 m²

Hus 9:Hustype D - speilv
BRA=132,4 m²
P-ROM= 123,6 m²

Hus 10:Hustype E - speilv
BRA=132,9 m²
P-ROM= 124,1 m²

Hus 11:Hustype D
BRA=132,4 m²
P-ROM= 123,6 m²

Hus 12:Hustype E
BRA=132,9 m²
P-ROM= 124,1 m²

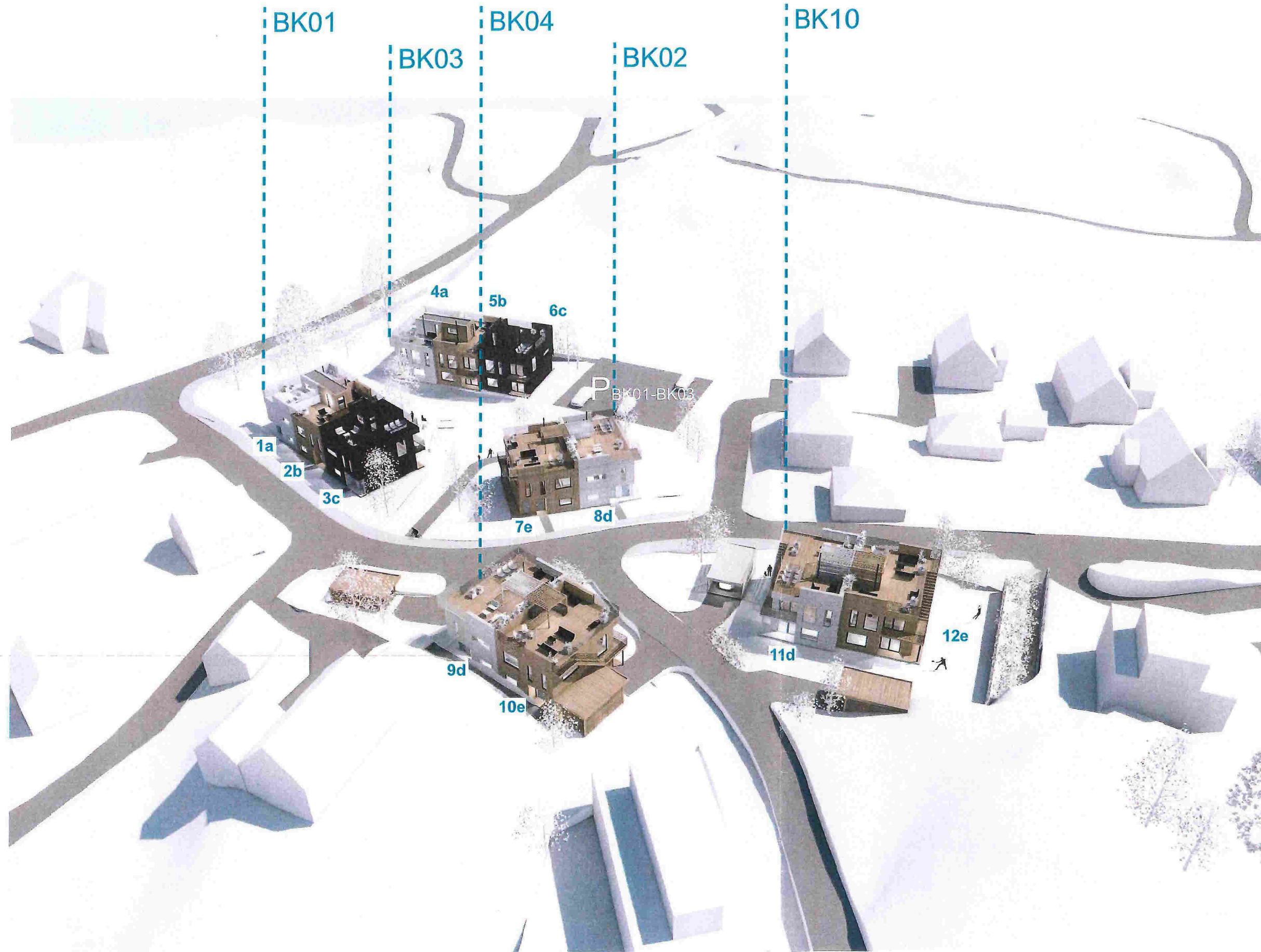

Prosjekt:
1518_Elvaåsen boligfelt
Melland Kommune
Tiltakshaver:
Boligbygg Vest AS

Fase:
Byggemelding
Type tegning:
oversikt 1. byggetrinn

Prosjektnr.:
1518
Dato:
29.01.16

Tegningsnr.:
3d
Revisjon nr.:
####

Gnr/Bnr:
23/1
Sign.:
OZ

Kontroll:
TT

Filnavn:
1518_Elvaåsen -
Byggetrinn 1.pln
Målestokk:

Målestokk
1:200
Målestokk
1:500

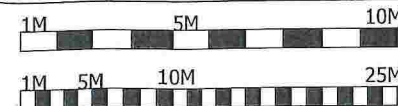

Arkitekt, Ansvarlig søker:

ARK :TysseLand Arkitektur AS

TysseLand
ARKITEKTUR AS

3d perspektiver

Fra Elvaåsen, Meland kommune



oversikt
1.byggtrinn



oversikt mot fjorden



fra lekeplass 01
BK01-BK03



fra takterrasse BK02

Prosjekt:
1518_Elvaåsen boligfelt
Meland Kommune

Fase:
Byggemelding

Prosjektnr.:
1518

Tegningsnr.:
Foto

Gnr/Bnr:
23/1

Filnavn:
1518_Elvaåsen -
Byggeløsn 1.pln

Målestokk
1:200

1M 5M 10M

Arkitekt, Ansvarlig søker:

Tiltakshaver:
Boligbygg Vest AS

Type tegning:
Perspektiver

Dato:
29.01.16

Revisjon nr.:
####

Sign.:
OZ

Kontroll:
TT

Målestokk:

Målestokk
1:500

1M 5M 10M 25M

ARK :TysseLand Arkitektur AS

TysseLand
ARKITEKTUR AS

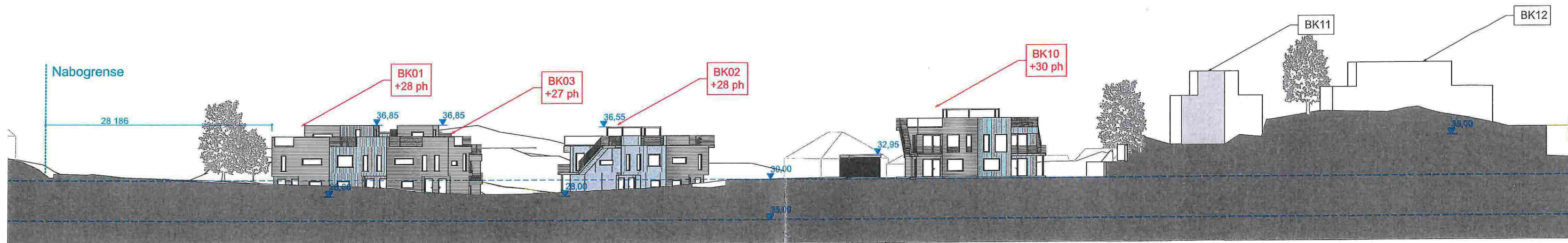

omsøkt tiltak:
byggetrinn 1

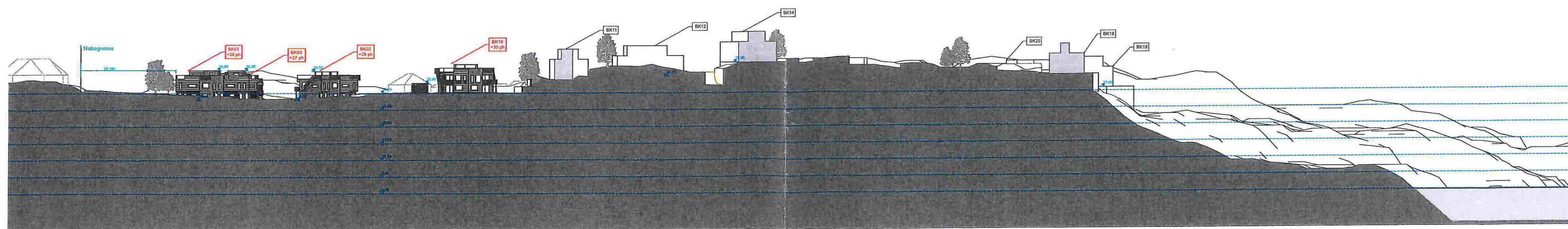

Prosjekt:
1518_Elvaåsen boligfelt
Meland Kommune
Tiltakshaver:
Boligbygg Vest AS

Fase:
Byggemelding
Type tegning:
Landskapsnitt C_C

Prosjektnr.:
1518
Dato:
29.01.16

Tegningsnr.:
A30-1
Revisjon nr.:
####

Gnr/Bnr
23/1
Sign.:
OZ

Kontroll:
TT
Målestokk:
1:500, 1:1200

Målestokk
1:200
Målestokk
1:500

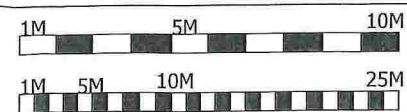

Arkitekt, Ansvarlig søker:

ARK :TysseLand Arkitektur AS

TysseLand
ARKITEKTUR AS

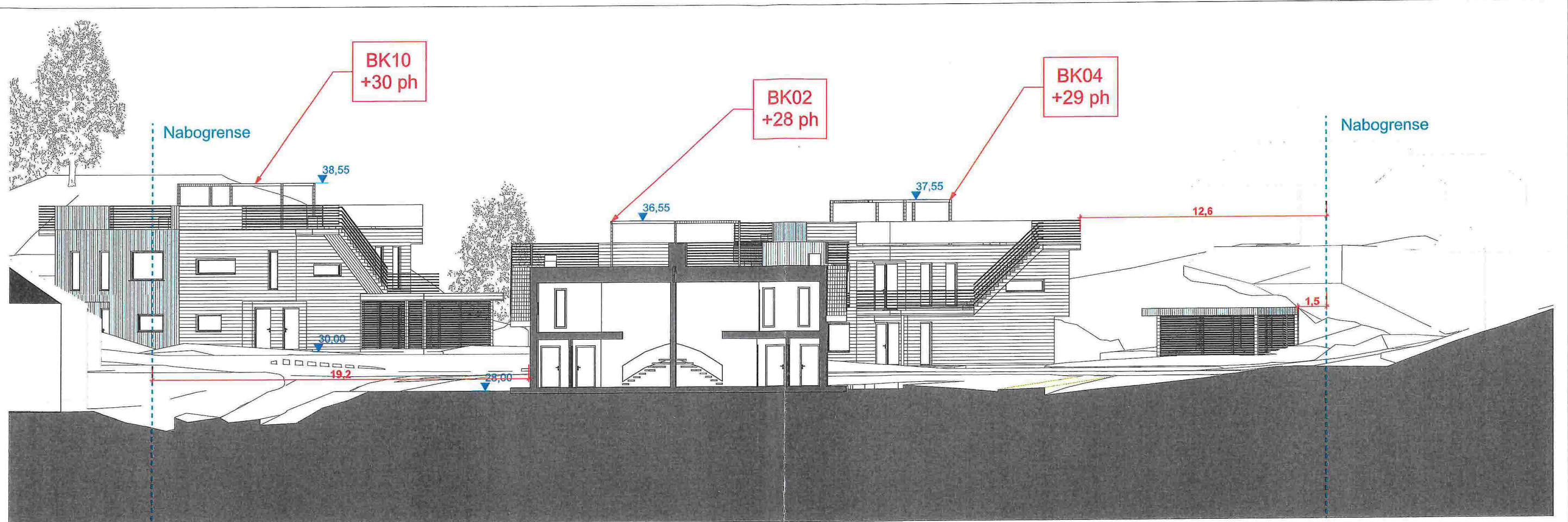

Snitt B_B

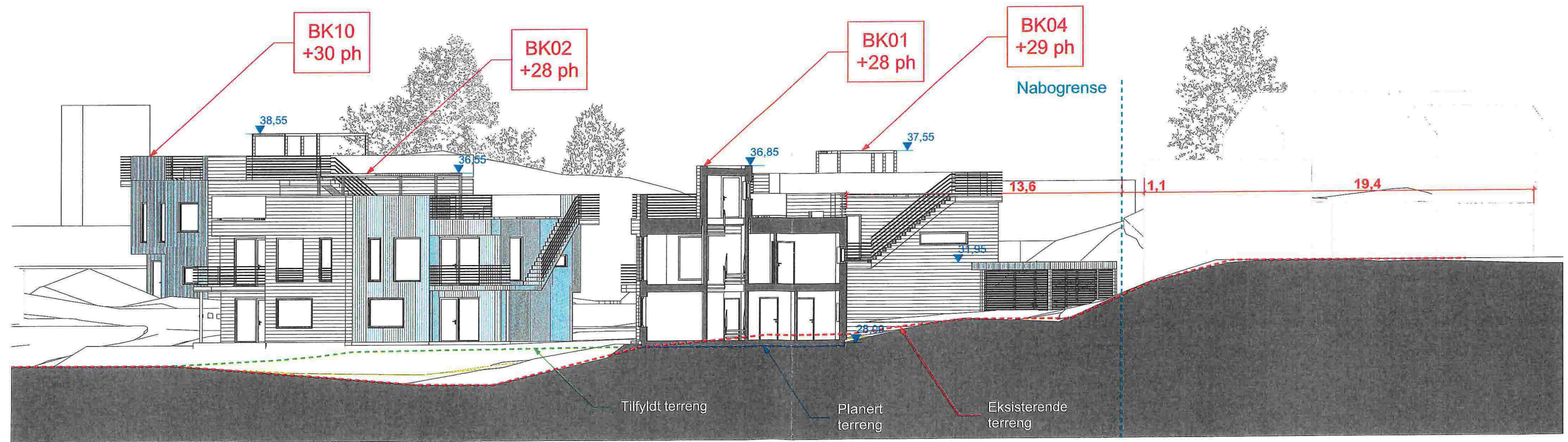

Snitt D_D

Prosjekt: 1518_Elvaåsen boligfelt <small>Meland Kommune</small>	Fase: Byggemelding	Prosjektnr.: 1518	Tegningsnr.: A30-2	Gnr/Bar: 23/1	Filnavn: 1518 Elvaåsen - Byggetrinn 1.pln	Målestokk: 1:200		Arkitekt, Ansvarlig søker: <input type="radio"/> ARK :TysseLand Arkitektur AS	
Tiltakshaver: Boligbygg Vest AS	Type tegning: Landskapsnitt B_B, D_D	Dato: 29.01.16	Revisjon nr.: ####	Sign.: OZ	Kontroll: TT	Målestokk: 1:500			