

SITUASJONSKART

Gnr/Bnr: 50-3
 Adresse:
 Eigar/søkar: Vigleik Ypsøy
 Kvalitet : FKB-B
 Gjeldande plan : Kommuneplan
 Planformål : Spredt næring
 Vår referanse: PAS



Målestokk: 1:500
 Dato: 17.11.2015

MELAND KOMMUNE

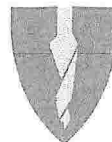

— # — #	Gjerde		Bolighus
- - - - -	Usikker eigedomsgrænse		Andre bygg
— — — — —	Målt eigedomsgrænse		

Sign.

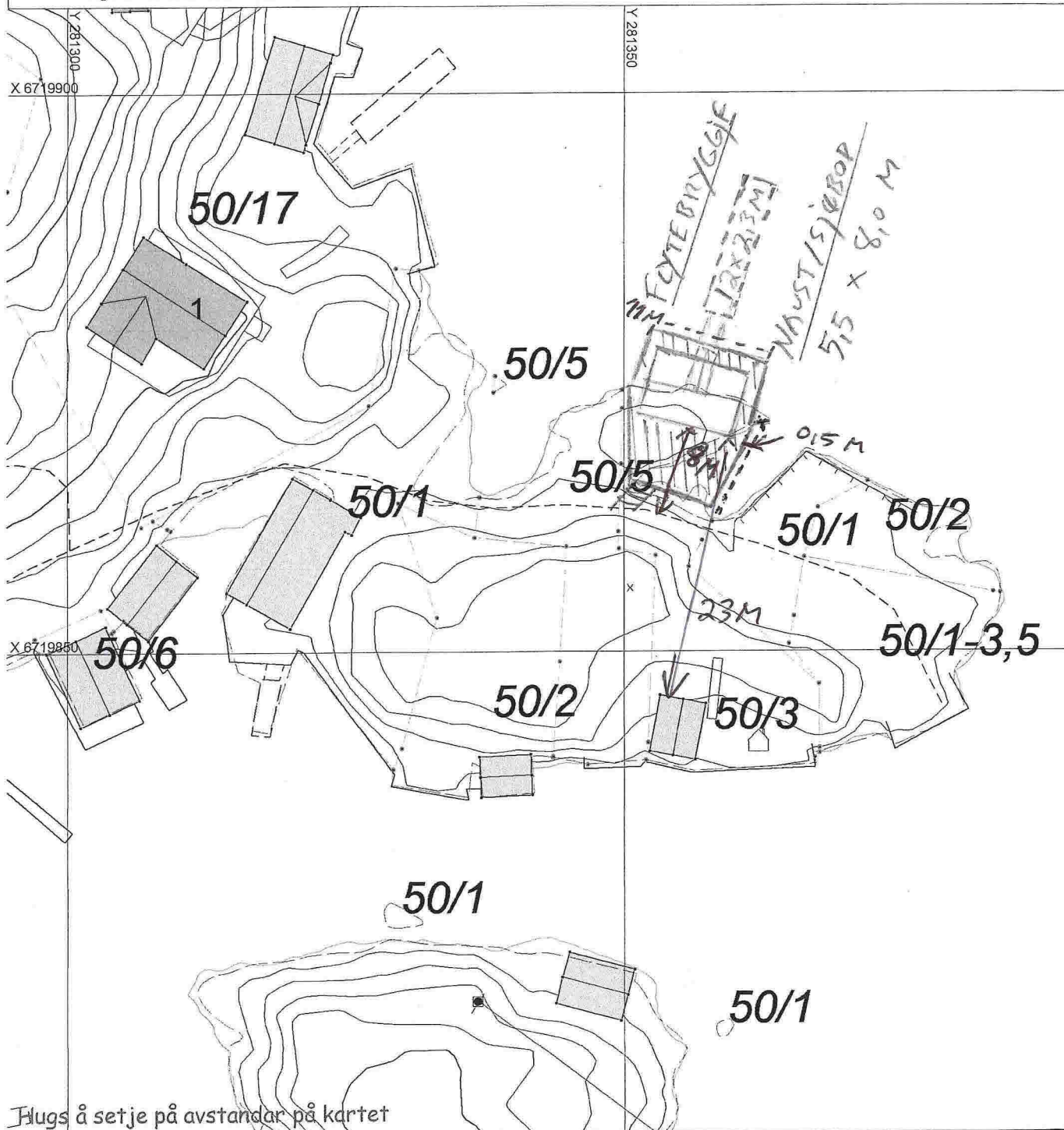

Flugs å setje på avstandar på kartet

SITUASJONSPLAN

Tiltak

VIGLEIK M. YPSØY 01.02.16

Underskrift Situasjonsplan Dato

3

VEST

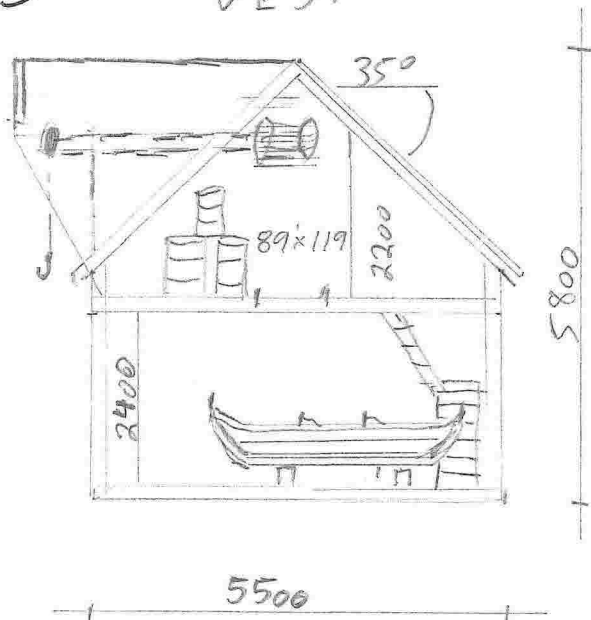

AUST

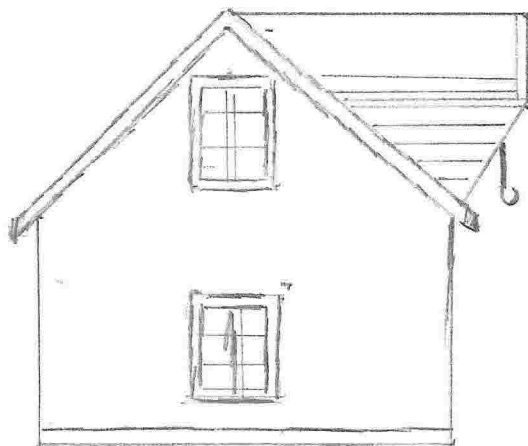

SØR

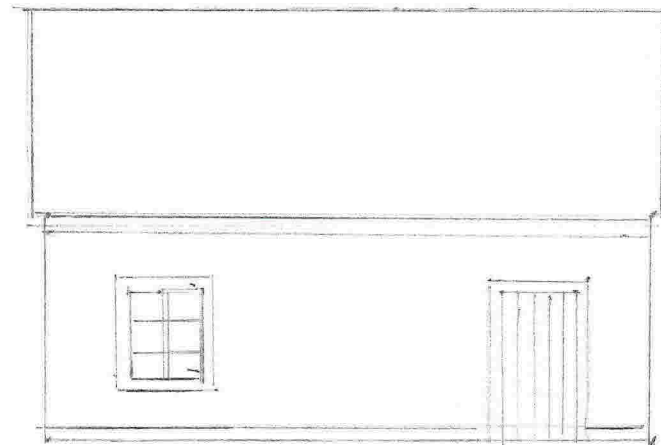

5500

VEST

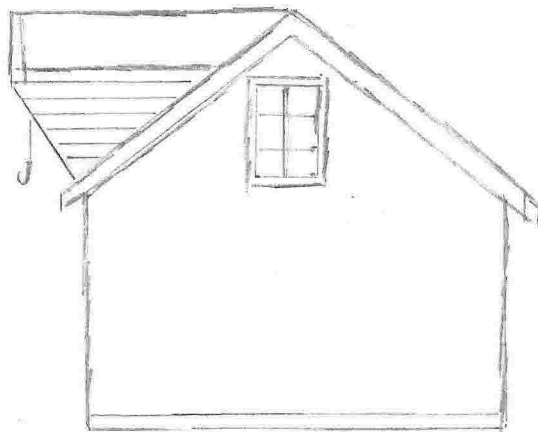

NORD

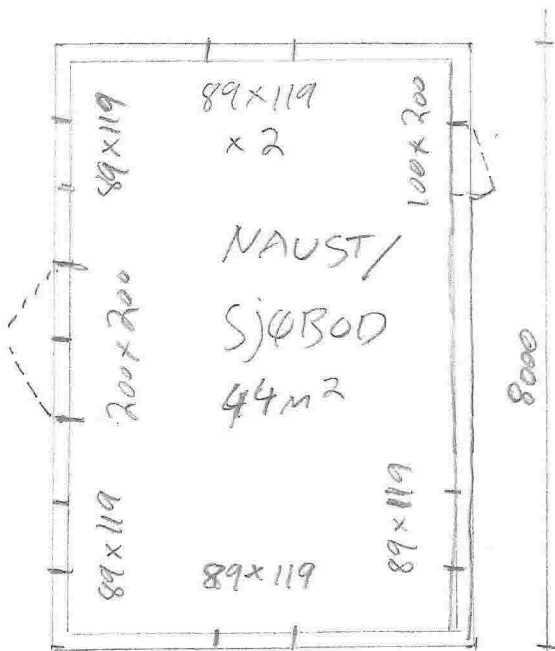
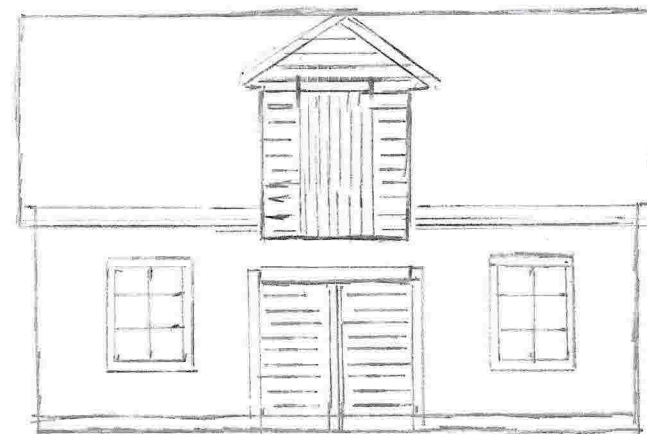

01.02.16	3	SALTEBOD	1:100
NAUST / SJØBOD / FLYTEBRYGGJE			
G.NR 50 B.NR 3			
YPSØY KYSTGARD			
VIGLEIK MIKAL YPSØY			

FL_10

SN_7

NA_24

Framtidig småbåthavn

Naustområde
Spredt næring



27.11.2015
Målestokk 1:2000
Meland kommune

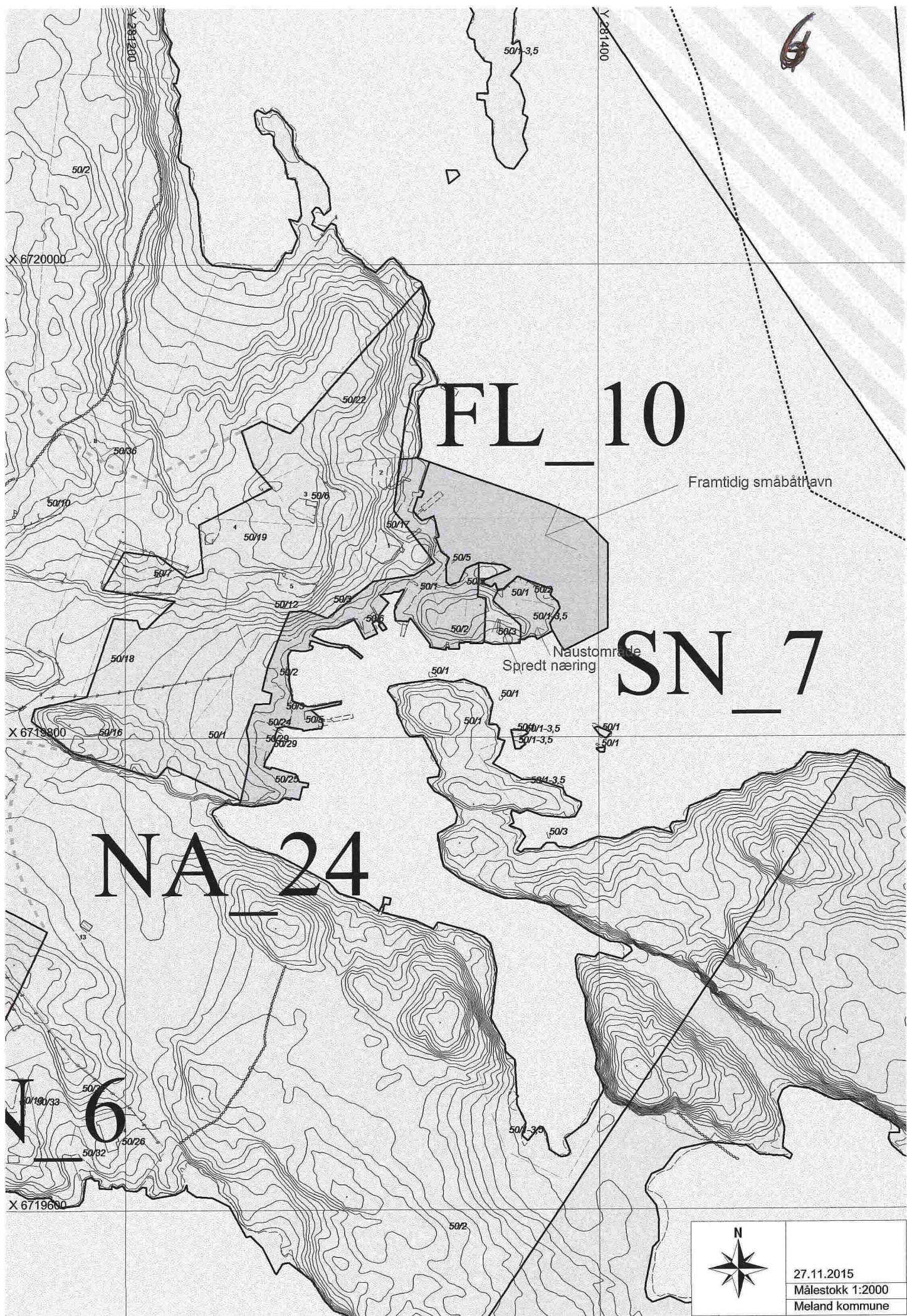

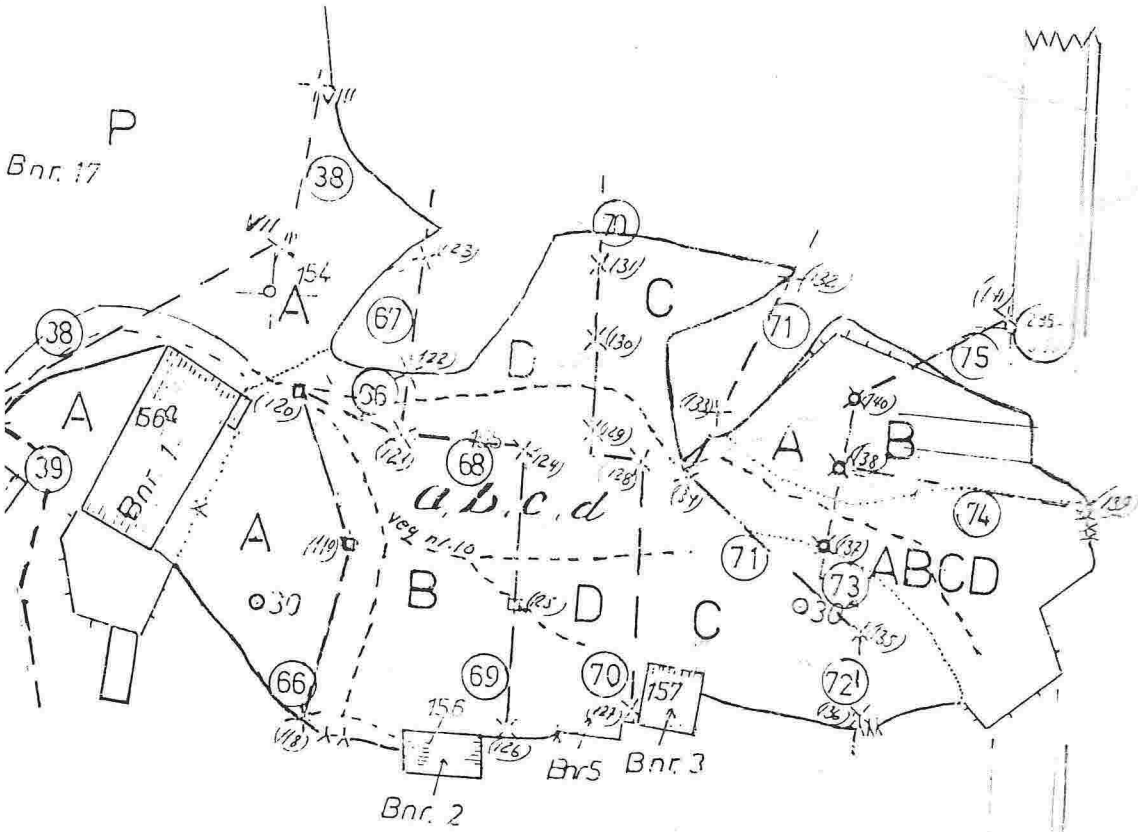

Spesialkart
 over
 naust- og fellesområdet
 i

Øpsevågen

Målestokk 1:500

57-100

286-900
 57-950

ØPSEN GNR 50 I MELAND HERA

6



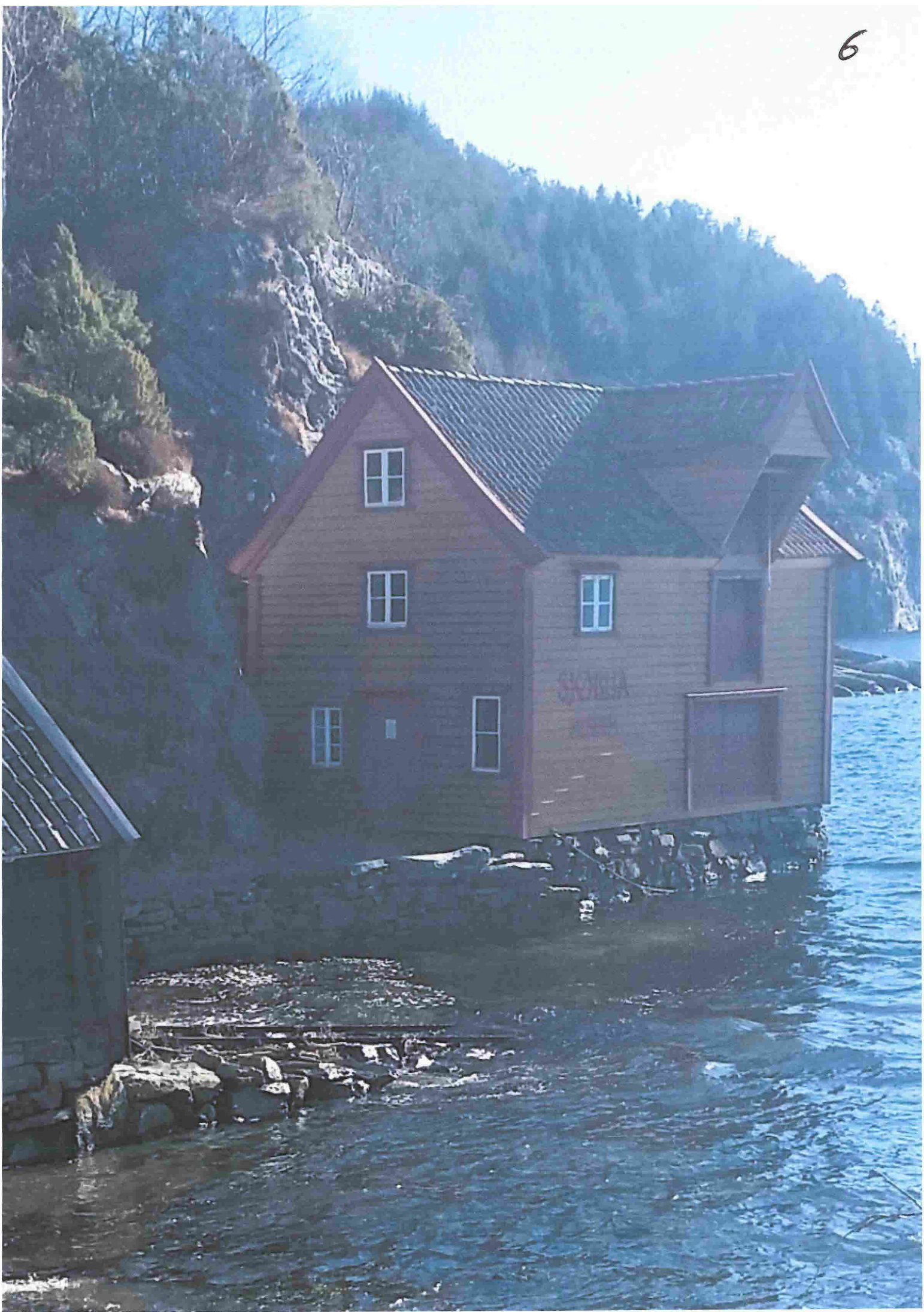

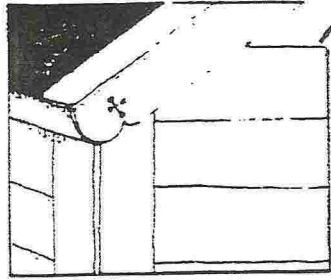

Når du skifter kledning, prøv å halda same form og dimensjon som før.

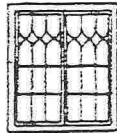

1600

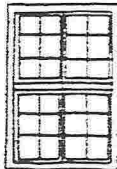

1700-1800

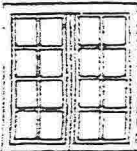

1750-1800
1910-1930

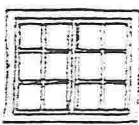

1750-1830

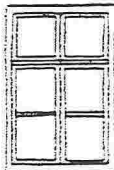

1840-1900



1800-1920

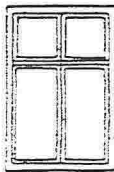

1860-1920

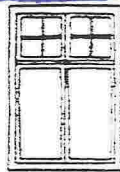

1910-1930

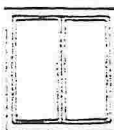

1930-1960

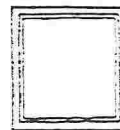

1960

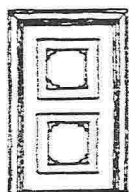

1700-talet

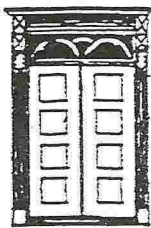

1800-talet



1800-talet

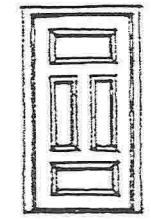

1900-talet

byggemeldingspliktige. Kva som reknast som endr vil vi gjera nærare greie for. Fleire av endringane som ikkje vert rekna som byggemeldingspliktige er likevel lite ynskjelege og antikvarisk. Dei antikvarisk ynskjelege tiltaka skildra i dei vedlagte brosjyrene frå R. antikvaren og fylkeskonservatoren.

Fasadekledning. Ny kledning med samme materiale, samme breidd, samme retning (horisontal/vertikal) og samanføyingsmåte (sua, dobbelfalsa osv.) den gamle vert ikkje rekna som endring og dermed ikkje byggemeldingspliktig.

Frå ein antikvarisk synsstad er det ynskjeleg også profilar på kledning vert kopiert ved skifting, men i denne samanheng vert det normalt ikkje stilt krav til profilar. For hus regulerte til spesialområde "vern" vert det normalt ikkje gjeve løyve til endring av opphaveleg veggkledning.

Vindaug. Utskifting av vindaug med samme rammetal, rutetal og inndeling med fast post og losn er ikkje byggemeldingspliktig. Flytting av vindaug, endring av storleik, form, rammetal og rutetal vert rekna som endring og vert ikkje gjeve løyve i verneregulerte område. Utansprosser vert heller ikkje godteke.

Datateknologien har ført til at stadig fleire vindaugsfabrikker kan levera vindaug utan standardmål utan pristillegg. Då kan ein varsam demontering nytta dei gamle vindaugslistene som ellers er svært dyre å få kopiert. Fylkeskonservatoren gir praktisk råd om varsam demontering av bygningsdelar.

Dører. Utskifting av fyllingsdør til dør og fyllingar, utskifting av tofløya dør til einfløya dør og sløyfing av overljosfelt vert rekna som endring og er dermed byggemeldingspliktig.

Inngangsdører i eldre hus markerar seg nest alltid ved at dei er inntrekt i vegglivet og karm og dørblad er malt i mørkare fargar enn resten av vegg. Dette preget vert svært mykje endra når dør vert montert i flukt med utvendig vegg. I slike fargar vert endra eller døra ikkje vert malt.

Listverk og dekor gir eit svært viktig bidrag til særpreget og karakteren ved eit eldre hus. Dei fleste dekorene i det vesentlegaste vert fjerna, endring av fasaden.

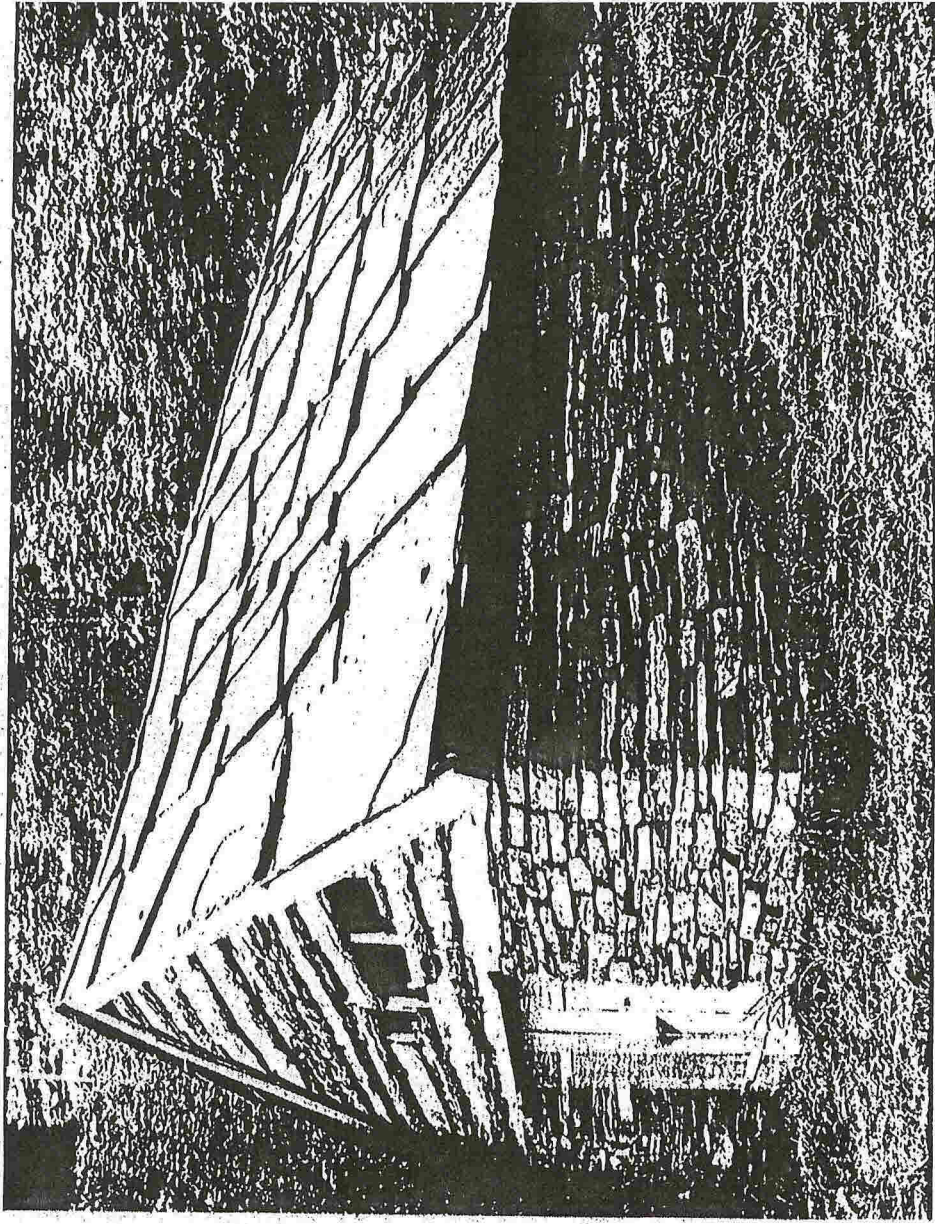

MURA NAUST, NAUSTDA

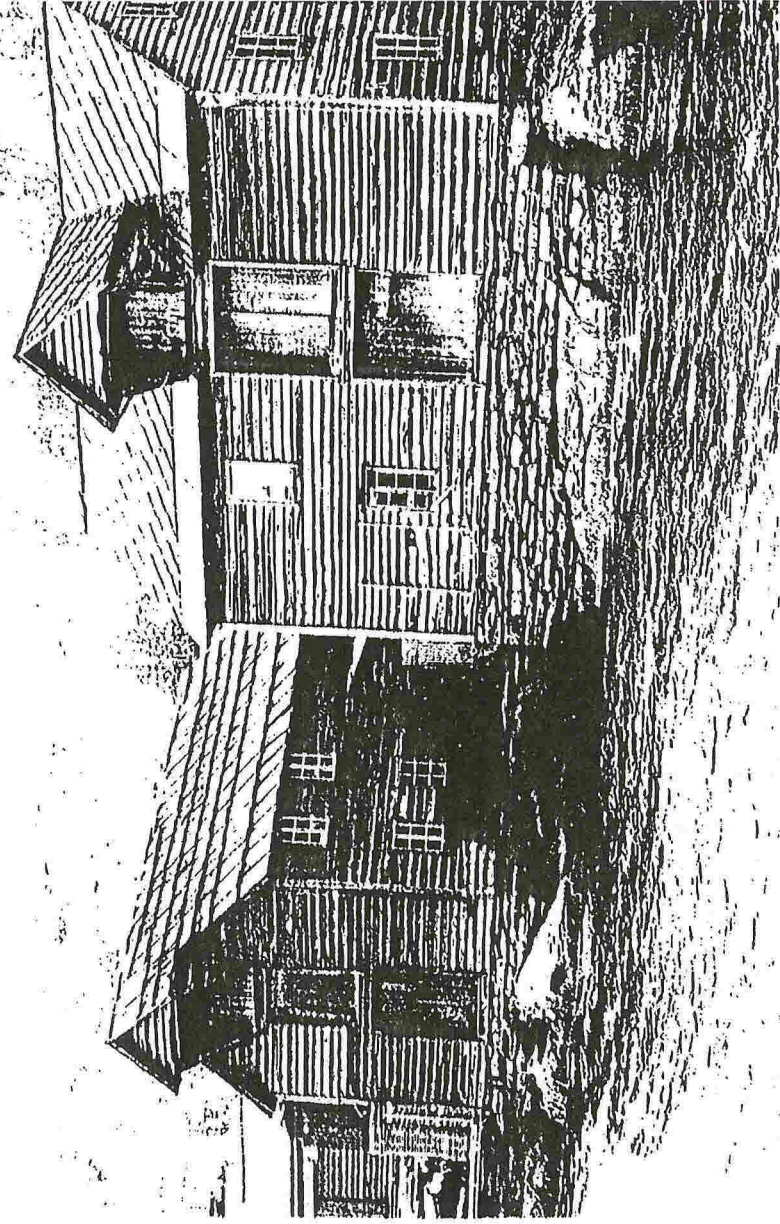

SÖÐBUEIR, SAMNØYSÖR