

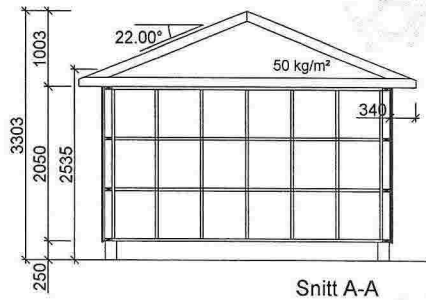

Kartverket





Snitt A-A

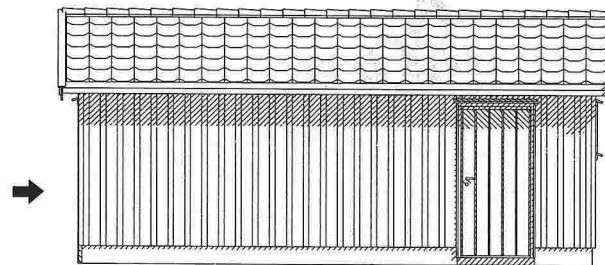
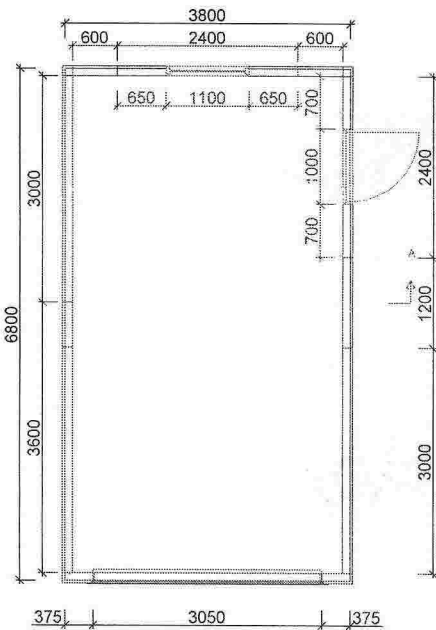
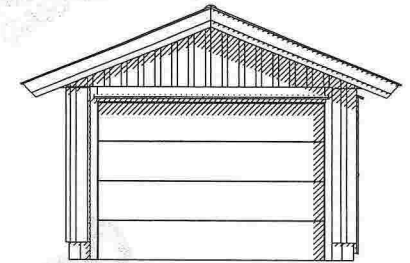
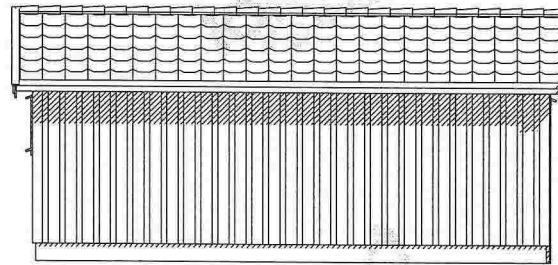

Dør heves 10 cm fra underkant mur

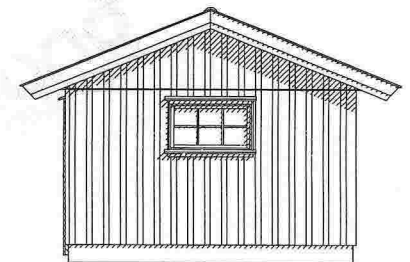

		Tiltakshaver: Audun Håland			
		Kundenr: 807480		Konstr/tegn: DH	
BYA= 25,8	BRA= 23,8	Ordrenr/tilbudnr: 114284	Takvinkel: 22°	Dato: 04.04.16	
Gnr:	Bnr:	Målestokk: 1:100	Modell: Fjære	Tegningsnr: el-11512	
Tegningen er IglandGarasjen AS' s eiendom. Kan bare brukes til byggemelding ved kjøp av garasje fra IglandGarasjen AS og må ikke overdras til andre. Eventuelle erstatningssøksmål kan ellers fremføres.				Tlf :37 25 70 70 E-post: post@garasjer.no	

Viktig informasjon til den som støper:

HØYDE PÅ RINGMUR:

Murens høyde måles fra ferdig gulv ved portåpning og fremgår av din garasjetegning og tilhørende ringmurstegning m/detaljer. Garasjer bestilt med dør (i tillegg til port), forutsetter at ringmur har samme høyde i døråpning - som ve port. Det anbefales et støpt gulv i vater (enklere arbeid m/ringmur). Murhøyder oppgitt i tegning forutsetter rett gulv UTEN fall.

RINGMUR - KVALITET OG BREDDDE:

RINGMUR SKAL UTFØRES I KOMPAKT MATERIALE SOM LECA, BETONG ELLER TILSVARENDE. Dette er viktig da det i murens ytterkant må være tilstrekkelig feste og forankring av garasjens bunnsvill m/plugg eller bolt.

Ulike forskalingsystemer i isopor, kompositt etc. der du kjernen fylles med betong - KAN IKKE BENYTTES TIL RINGMUR.

ANBEFALT LØSNING FOR RINGMUR:

LECA-kompakt blokk - bredde 15 cm for bakvegg og sidevegger gir muren tilstrekkelig stabilitet. Frontmur v/port skal ha bredde 10 cm og bør støpes i betong.

BETONG-støpt/armert - kan støpes i 10 cm bredde

Bredden på ringmurens fronter mot portåpning, skal være 10 cm. På baksiden av fronter v/port - må det være minst 10 cm fri plass for montering av portskinner. Murbredde på "fremskutt front" skal alltid være 10 cm.

Garasjer med ekstra porthøyde, eller garasjer tilpasset terreng - kan være tegnet med høyere ringmur. Sjekk alltid hvilke krav dette gir til dimensjonering og armering av muren for tilstrekkelig styrke og stabilitet.

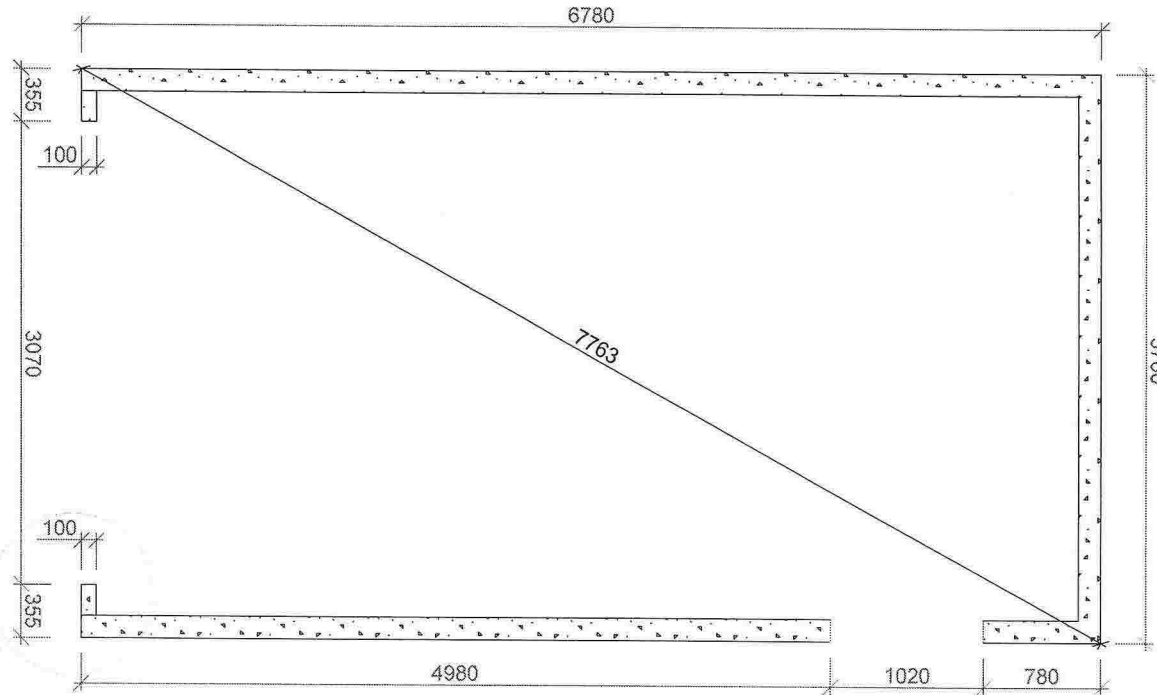

Topp mur 250 mm over gulv ved port og dør. (Max 100mm bredde ved port).

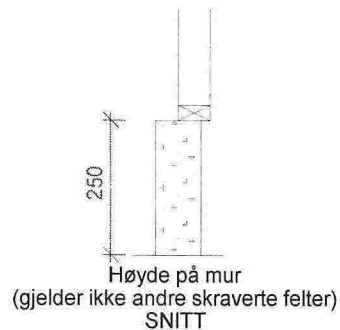
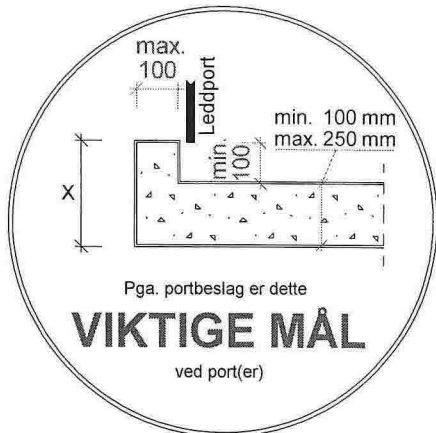

		Tiltakshaver:		Audun Håland	
		Kundenr:		807480	
BYA= 25,8		BRA= 23,8		Ordrenr/tilbudsnr:	114284
Gnr:		Bnr:		Takvinkel:	22°
Målestokk:		1:50		Dato:	04.04.16
Modell:		Fjære		Tegningsnr:	el-11513
Tegningen er IglandGarasjen AS' s eiendom. Kan bare brukes til byggemelding ved kjøp av garasje fra IglandGarasjen AS og må ikke overdras til andre. Eventuelle erstatningssøksmål kan ellers fremføres.					Tlf :37 25 70 70 E-post: post@garasjer.no