

Kartverket

MELAND KOMMUNE
POSTBOKS 79
5906 FREKHAUG

Dykkar ref.:

Vår ref.:

Dato:

Sak/dok.: 10351426/633753

14.07.2016

Retur av tinglyst dokument

Vi returnerer med dette dokumentet som er tinglyst med dokumentnummer 633753/2016.

Med helsing
Statens kartverk Tinglysing

På vår nettside www.seeiendom.no kan du sjå kva som er tinglyst på eigedomar og burettslagsandelar.

Erklæring om rett i fast eiendom ¹

Innsendar sitt namn (rekvirent): Meland kommune	Plass for tinglysingsstempel 
Adresse: Postboks 79	
Postnummer: 5906 Poststad: Frekhaug	
Fødselsnr./Org.nr. 951549770 Ref.nr.	

1. Heimelshavar (til eiendomen som retten skal hefte på)	
Namn JM Norge AS	Fødselsnr./org.nr. (11/9 siffer) 829350122

2. Eiendom (der retten skal hefte) ³					
Kommunenr.	Kommunenamn	Gnr.	Bnr.	Fnr.	Snr.
1256	Meland	23	509		

3. Rettshavar – fyll ut enten alternativ A eller B						
A	Rett for fast eiendom (reell servitutt) ⁴					
	Kommunenr.	Kommunenamn	Gnr.	Bnr.	Fnr.	Snr.
	1256	Meland	23	29		
B	Rett for person (personleg servitutt/pengehefte)					
	Namn	Fødselsnr./Org.nr. (11/9 siffer)				

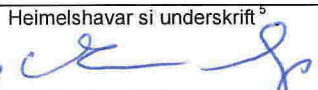
Dato 28/6-2016	Heimelshavar si underskrift ⁵ 	
--------------------------	---	--

4. Skildring av kva retten går ut på⁶

Vegrett i samsvar med vedlagt kart.

Vedlegg: Kart/skisse som viser tenande eigedom og retten teikna inn
(OBS! Viktig dersom retten er knytt til ein fysisk del av eigedomen)

Ja Nei

5. Andre avtalar (som ikkje skal tinglysast)⁷

6. Underskrifter

Stad og dato

Lysaker, 28/6-2016

Heimshavar si underskrift⁸

MARTIN ASP

KRISTIN FOLGE

Notar:

- 1) Dette skjemaet kan brukast for tinglysing av rettar i fast eigedom, som til dømes vegrett, jaktrett, burett, forkjøpsrett og liknande. Kva rettar som kan tinglysast vert regulert av tinglysingslova § 12. Skjemaet må fyllast ut i to eksemplar og sendast til følgjande adresse: **Statens kartverk Tinglysingen, 3507 Hønefoss**. Det eine eksemplaret vert arkivert hjå Statens kartverk, medan det andre eksemplaret vert returnert til innsendar (rekvirent) påført tinglysingsattest.
- 2) Rekvirenten er den som sender inn dokumentet for tinglysing. Denne vil få det ferdig tinglyste dokumentet tilbake, og faktura for tinglysingsgebyret.
- 3) Eigedomen der retten ligg.
- 4) Retten vil følgje eigedomen uavhengig av kven som er eller vert eigar av denne, jf. avhendingslova § 3-4 andre ledd bokstav d.
- 5) Formålet med denne underskrifta er å sikre at heimshavaren har sett begge sider av dokumentet.
- 6) Retten må skildrast nøyaktig i tekstleg form, jf. tinglysingslova § 8, jf. forskrift om tinglysing § 4 (klarhet og form). Dersom retten er knytt til ein fysisk del av ein fast eigedom skal han stadfestast, og han bør teiknast inn på kart eller skisse over eigedomen.
- 7) Det er ikkje nødvendig å fylla ut dette feltet.
- 8) Den som signerer må ha grunnboksheimel til eigedomen der retten ligg. Dersom det er fleire som har heimel til eigedomen, må alle skriva under, eller det må leggjast ved fullmakt frå den eller dei som ikkje underskriv



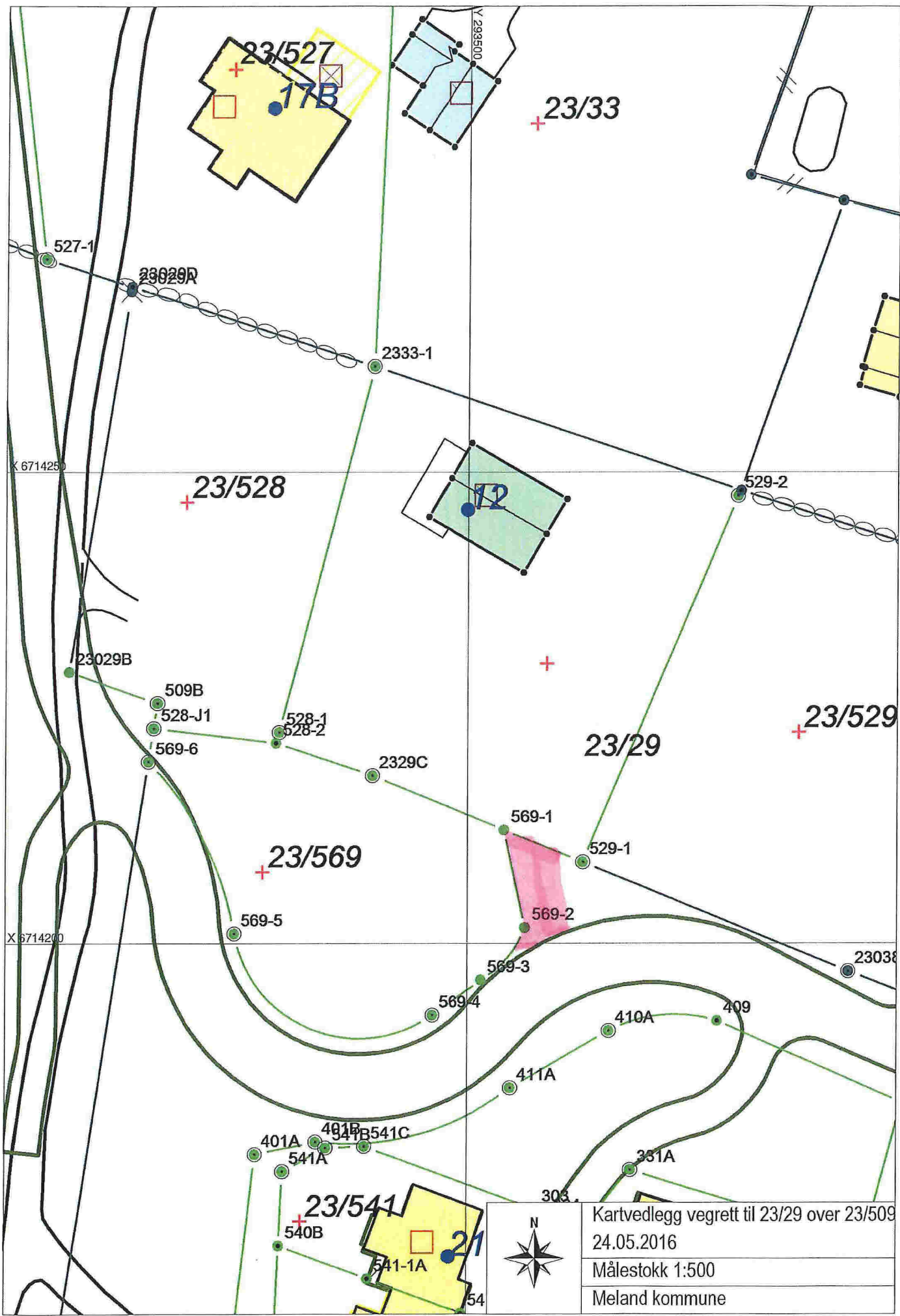

Kartvedlegg vegrett til 23/29 over 23/509
 24.05.2016
 Målestokk 1:500
 Meland kommune