

Vedlegg nr.

C - 1



Opplysninger gitt i nabovarsel sendes kommunen sammen med søknaden

(Gjenpart av nabovarsel)

Pbl § 21-3

Tiltak på eiendommen:							
Gnr.	Bnr.	Festenr.	Seksjonsnr.	Eiendommens adresse	Postnr.	Poststed	
9	210			Mjukebakkane	5918	FREKHAUG	
Eier/fester				Kommune			
Meland Bolig AS				MELAND			

Det varsles herved om							
<input checked="" type="checkbox"/> Nybygg	<input type="checkbox"/> Anlegg	<input type="checkbox"/> Endring av fasade	<input type="checkbox"/> Riving				
<input type="checkbox"/> Påbygg/tilbygg	<input type="checkbox"/> Skilt/reklame	<input type="checkbox"/> Innhegning mot veg	<input type="checkbox"/> Bruksendring				
<input type="checkbox"/> Midlertidig bygning, konstruksjon eller anlegg	<input type="checkbox"/> Antennesystem	<input type="checkbox"/> Oppretting/endring av matrikkelenhet (eiendomsdeling) eller bortfeste	<input type="checkbox"/> Annet				
Dispensasjon etter plan- og bygningsloven kapittel 19							
<input type="checkbox"/> Plan- og bygningsloven med forskrifter	<input type="checkbox"/> Kommunale vedtekter	<input checked="" type="checkbox"/> Arealplaner	<input type="checkbox"/> Vegloven	Vedlegg nr. B -			

Arealdisponering		
Sett kryss for gjeldende plan		
<input type="checkbox"/> Arealdel av kommuneplan	<input checked="" type="checkbox"/> Reguleringsplan	<input type="checkbox"/> Bebyggelsesplan
Navn på plan		
Reguleringsplan for Mongsedalen/Mjukebakkane (planid: 125620010502)		

Beskriv nærmere hva nabovarslet gjelder	
Oppføring av ny enebolig.	
Vi gjør oppmerksom på at vedlagte tegninger ikke er i målestokk. Ta kontakt med ansvarlig søker dersom det er ønskelig å få dette oversendt.	
Vedlegg nr. Q -	

Spørsmål vedrørende nabovarsel rettes til			
Foretak/tiltakshaver			
Arkoconsult As			
Kontaktperson, navn	E-post	Telefon	Mobil
Tom Andre Sivertsen	tas@arkoconsult.no		92297292
Søknaden kan ses på hjemmeside: (ikke-obligatorisk)		WWW.ARKOCONSULT.NO	

Merknader sendes til	
Eventuelle merknader skal være mottatt innen 2 uker etter at dette varsel er sendt. Ansvarlig søker/tiltakshaver skal sammen med søknad sende innkomne merknader og redegjøre for ev. endringer.	
Navn	Postadresse
Tom Andre Sivertsen	Postboks 103
Postnr.	Poststed
5291	VALESTRANDSFOSSEN
E-post	
tas@arkoconsult.no	

Følgende vedlegg er sendt med nabovarslet			
Beskrivelse av vedlegg	Gruppe	Nr. fra – til	Ikke relevant
Dispensasjonssøknad/vedtak	B	1 – 1	<input type="checkbox"/>
Situasjonsplan	D	1 – 1	<input type="checkbox"/>
Tegninger snitt, fasade	E	1 – 3	<input type="checkbox"/>
Andre vedlegg	Q	-	<input checked="" type="checkbox"/>

Underskrift		
Tilsvarende opplysninger med vedlegg er sendt i nabovarsel til berørte naboer og gjenboere. Mottagere av nabovarsel fremgår av kvittering for nabovarsel.		
Sted	Dato	Underskrift ansvarlig søker eller tiltakshaver
Valestrand	15.07.2016	
		Gjentas med blokkbokstaver
		TOM ANDRE SIVERTSEN

Meland kommune
Avd. byggesak
Postboks 79
5906 Frekhaug

Arkococonsult AS
Postboks 103
5291 Valestrandsfossen
Telefon: 56 39 00 03
Telefaks: 56 19 11 30
E-post: post@arkococonsult.no
www.arkococonsult.no

Deres ref:

Vår ref:
Tom Andre Sivertsen

Dato:
15.07.2016

SØKNAD OM DISPENSASJON FRA REGULERINGSPLAN, GBNR. 9/210

Saksforhold

I forbindelse med søknad om tiltak må det søkes dispensasjon. Tiltaket består i oppføring av enebolig. Det søkes om dispensasjon fra reguleringsplan for Mongsedalen/Mjukebakkane, jf. plan- og bygningsloven § 19-1. Tiltakshaver er Meland Bolig AS.

Det søkes dispensasjon fra følgende punkt:

- 1) Reguleringsplanen § 2 – vedrørende etasjeantall

Regelverk

Plan og bygningsloven § 19-1 åpner for at det kan gis dispensasjon. De nærmere vilkår fremgår av § 19-2 andre ledd, første og andre punktum. Første punktum sier at dispensasjon ikke kan gis dersom hensynene bak bestemmelsen det dispenseres fra, eller hensynene i lovens formålsbestemmelse, blir "vesentlig tilsidesatt". Videre må fordelene ved å gi dispensasjon være "klart større" enn ulempene. Vilkårene er kumulative, dvs. at begge må være oppfylt for at dispensasjon kan gis.

Når det gjelder ordlyden legges det opp til at det må foretas en konkret vurdering av den enkelte sak. Dette underbygges av uttalelser i forarbeidene hvor det presiseres at "det må foretas en interesseavveining, der fordelene ved tiltaket må vurderes opp mot ulempene", jf. Ot. prp. nr. 32 (2007-2008).

Grunner for å gi dispensasjon

Det fremgår av reguleringsplanen at eneboligene skal føres opp i 1 ½ etasje. Dersom et eventuelt loftsplan er på mer enn 1/3 av underliggende etasje og inneholder hoveddel, regnes det som en egen etasje, jf. TEK10 § 6-1.

I utgangspunktet er slike regler inntatt for å hindre at det bygges i høyden på en slik måte at det er til sjenanse for naboene. Det står imidlertid ingenting i reguleringsplanen om maksimal gesims eller mønehøyde. I forhold til dette er det da plan og bygningsloven § 29-4 som gjelder.

I vår sak inneholder loftsplanet hoveddel og er på mer enn 1/3 av underliggende etasje. Andre plan er videre såpass stor at det må regnes som en full etasje.

Firma:
Arkococonsult AS

Forretningsadresse:
Fossen Senter

Postadresse:
Postboks 103
5291 Valestrandsfossen

Foretaksregisteret:
Org. Nr: 997 089 782

Til støtte for dispensasjon vil først poengtere at boligbruken, plassbehov og utforming av bebyggelse i området har gjennomgått en utvikling siden planen ble vedtatt. Basert på dette er det også gitt dispensasjon i flere saker når det gjelder etasjeantall. Bygget som søkes oppført i denne saken er ikke av en slik art at det skiller seg fra områdets øvrige bebyggelse. Disse forhold taler for at det også bør gis dispensasjon i denne saken.

Videre vil vi presisere at gesims- og mønehøyden er innenfor plan- og bygningslovens høydereglene, jf. pbl. § 29-4. Mønehøyden i denne saken er på 6,9 meter. Gesimshøyden er på 4,2 meter. Høyden vil ikke medføre noen negative konsekvenser for naboer.

Basert på argumentasjonen ovenfor finner vi at hensynene bak plankravet, ikke blir *"vesentlig tilsidesatt"*.

Fordelen med tiltaket er at man får et bygg i tråd med den byggestil og utforming som allerede er godkjent i området. Videre får tiltakshaver bygd i tråd med sin eierinteresse. Vi ser ingen nevneverdige ulemper med tiltaket. Vi finner at fordelene er *"klart større"* enn ulempene. Vilåårene for dispensasjon er oppfylt.

Dispensasjon bør derfor gis.

Med vennlig hilsen/Best Regards



Tom Andre Sivertsen
Jurist, Byggesak

Direkte: +47 56390003 | Mobil: +47 92297292
Fax: +47 56191130
Epost: tas@arkoconsult.no



Arkoconsult AS
Postboks 103, Fossen Senter
5291 Valestrandsfossen | NORWAY | www.arkoconsult.no

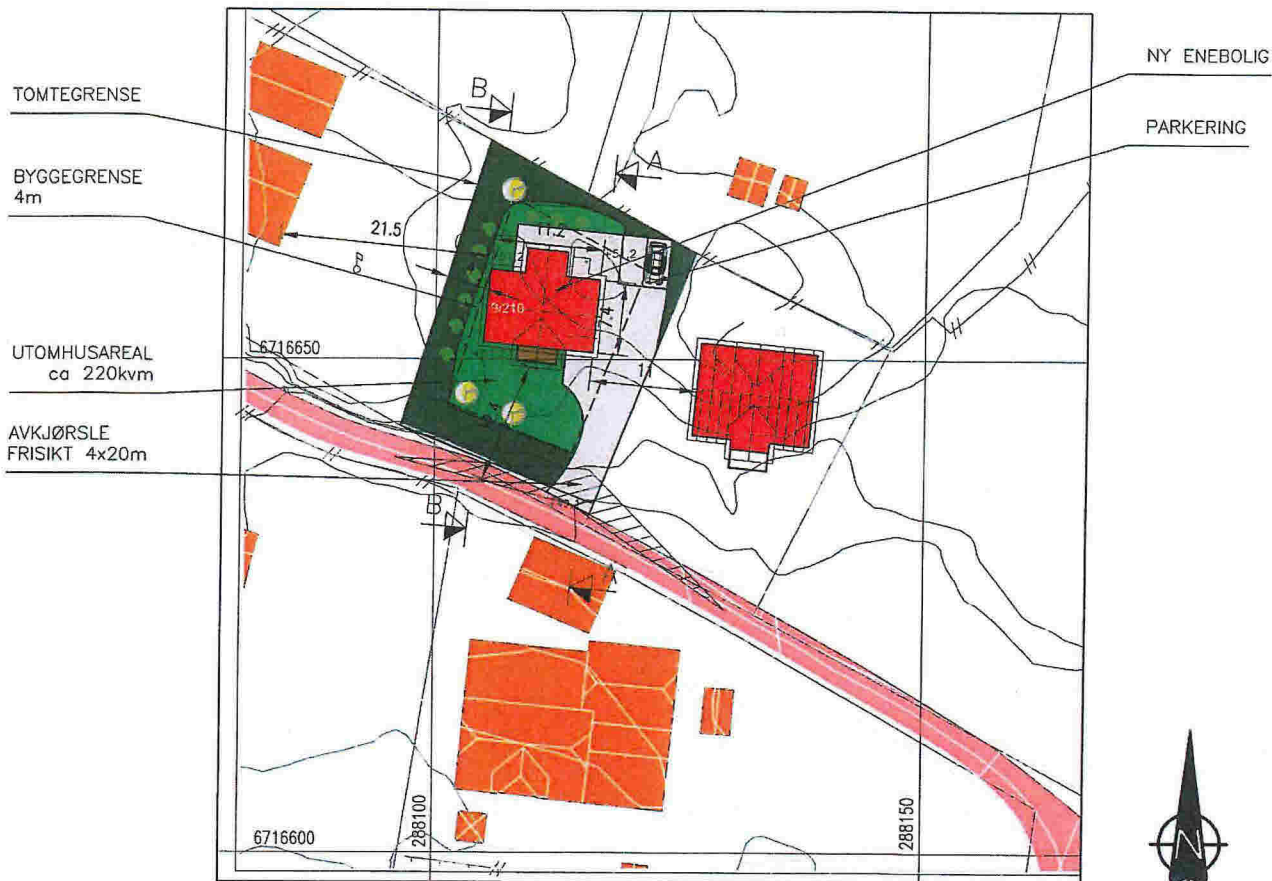

SITUASJONSPLAN
GNR.9, BNR.210, MJUKEBAKKANE, MELAND KOMMUNE

OK GULV: KOTE +51,4

FOR TERRENGSNITT SE TEGNING 49915225A11

15.07.16/LAH DATE/SIGN A HUS FLYTTET FREM 1,5 M REV. DESCRIPTION	NOTE! * PART OF DRAWING MAY NOT BE SHOWN IN SCALE * DO NOT TAKE MEASURES ON DRAWING * ONLY RELAY ON GIVE DIMENSIONS	ACCORDING TO INTERNATIONAL LAWS, THIS DRAWING IS THE PROPERTY OF ARKOCONSULT AS. THE DRAWING CAN NOT BE USED, MADE PUBLIC OR HANDED OVER TO A THIRD PARTY WITHOUT OUR WRITTEN CONSENT. ANY INFRINGEMENT WILL LEAD TO LEGAL PROCEEDINGS.	
	MELAND BOLIG AS GNR. 9, BNR. 210, MELAND	REVISION/DATE: A/15.07.16	PROJECT NO.: 2015225
	NY ENEBOLIG SITUASJONSPLAN	DRAWING NO.: 49915225A10	
	 ARKOCONSULT AS, Postboks 103, 5291 Valest.f. Tel.: 56390003 - Fax.: 56191130 - Mob.: 93241511 Mail: post@arkoconsult.no - Org.nr.: 997089782 MVA	SCALE: 1:500 DRAWN: LAH CHECKED:	FORMAT: A3 DATE: 12.07.16 DATE:

6-1



FASADE SØR

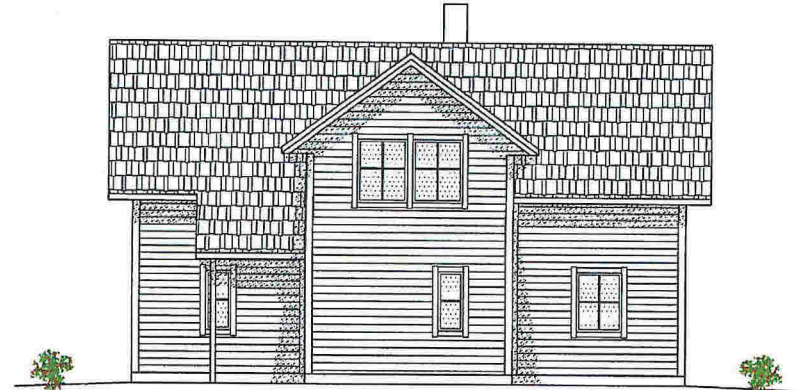

FASADE NORD

<p>NB! DERSOM ANNET IKKE ER BESKREVET, KAN TEGNINGEN KUN BRUKES SOM ANMELDESESTEGNING I BYGGESAK. ARBEIDSTEGNINGER MÅ LEVERES SEPARAT.</p>		
<p>15.07.16/LAH DATE/SIGN</p>	<p>OBS! * TEGNINGEN KAN PRINTES I FEIL SKALA * IKKE TA MÅL DIREKTE PÅ TEGNING * BRUK BARE OPPGITTE MÅL</p>	<p>I HENHOLD TIL LOWERK ER DENNE TEGNINGEN ARKOCONSULT AS SIN EIENDOM. DENNE TEGNINGEN KAN IKKE BLI BRUKT, OFFENTLIGGJORT ELLER GIS VIDERE TIL TREDJEPART UTEN VÅRT SKRITLIGE SAMTYKKE. OVERTREDELSE AV DETTE KAN SØKSMÅL.</p>
<p>A EKSTRA VINDU STUE REV/ DESCRIPTION</p>	<p>MELAND BOLIG AS GNR. 9, BNR. 210, MELAND</p>	<p>REVISION/DATE: A/15.07.16 PROJECT NO.: 2015225</p>
	<p>NY ENEBOLIG FASADER</p>	<p>DRAWING NO.: 49915225A04</p>
<p> ARKOCONSULT AS, Postboks 103, 5291 Volest.f. Tel.: 56390003 - Fax.: 56191130 - Mob.: 93241511 Mail: post@arkoconsult.no - Org.nr.: 997089782 MVA</p>		<p>SCALE: 1:100 FORMAT: A3 DRAWN: LAH DATE: 12.07.16 CHECKED: DATE:</p>

C-1

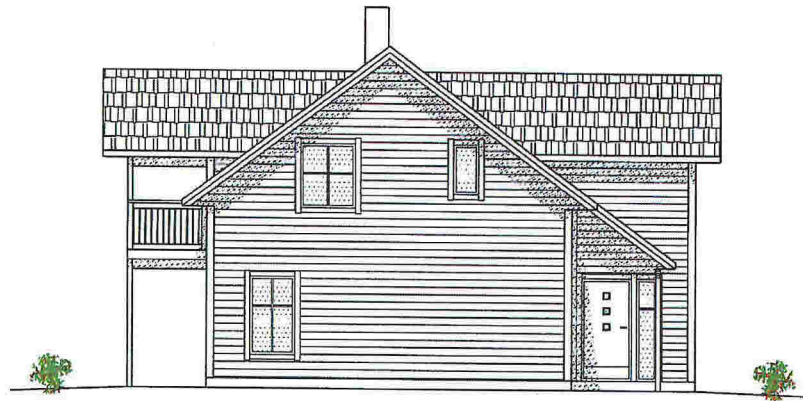

FASADE ØST

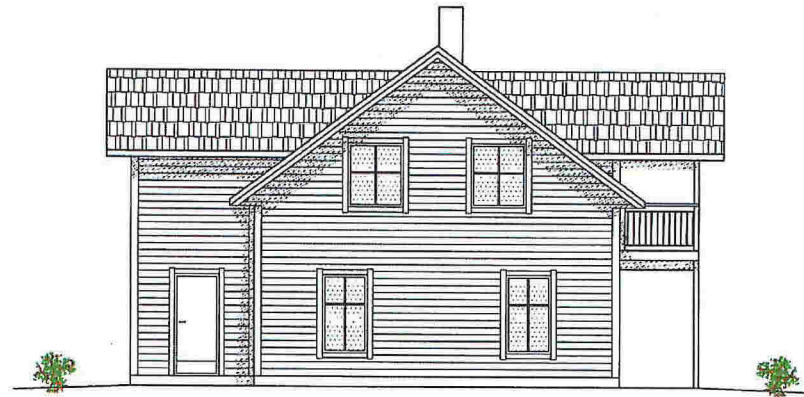

FASADE VEST

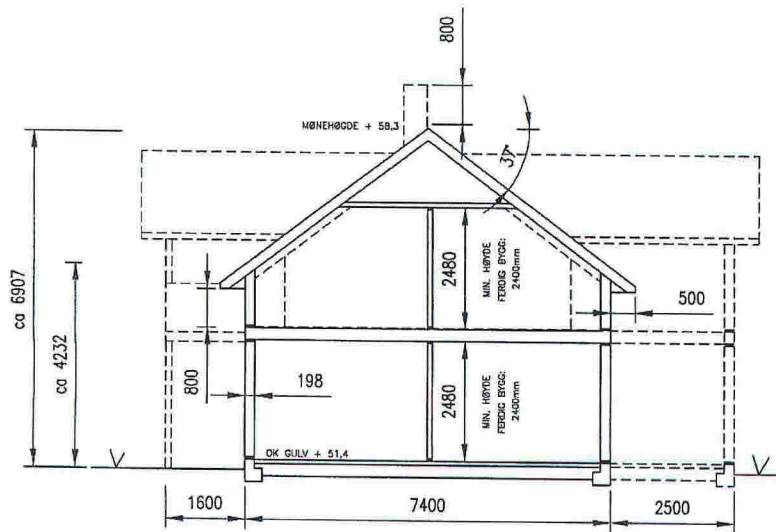

TYPISK SNITT

NB!
 DERSOM ANNET IKKE ER BESKREVET, KAN TEGNINGEN KUN BRUKES SOM ANMELDESESTEGNING I BYGGESAK. ARBEIDSTEGNINGER MÅ LEVERES SEPARAT.

15.07.16/LAH DATE/SIGN	OBS! * TEGNINGEN KAN PRINTES I FEIL SKALA * IKKE TA MÅL DIREKTE PÅ TEGNING * BRUK BARE OPPGITTE MÅL	I HENHOLD TIL LOWVERK ER DENNE TEGNINGEN ARKOCONSULT AS SIN EIENDOM. DENNE TEGNINGEN KAN IKKE BLI BRUKT, OFFENTLIGGJORT ELLER GIS VIDERE TIL TREDJEPART UTEN VÅRT SKRITLIGE SAMTYKKE. OVERTREDELSE AV DETTE KAN SØKSMÅL.	
	MELAND BOLIG AS GNR. 9, BNR. 210, MELAND	REVISION/DATE: A/15.07.16 PROJECT NO.: 2015225	
A REV. DESCRIPTION	NY ENEBOLIG FASADER OG SNITT	DRAWING NO.: 49915225A03	
	 ARKOCONSULT AS, Postboks 103, 5291 Valest.f. Tel.: 56390003 - Fax.: 56191130 - Mob.: 93241511 Mail: post@arkoconsult.no - Org.nr.: 997089782 MVA	SCALE: 1:100	FORMAT: A3
		DRAWN: LAH	DATE: 12.07.16
CHECKED:	DATE:		

6-1

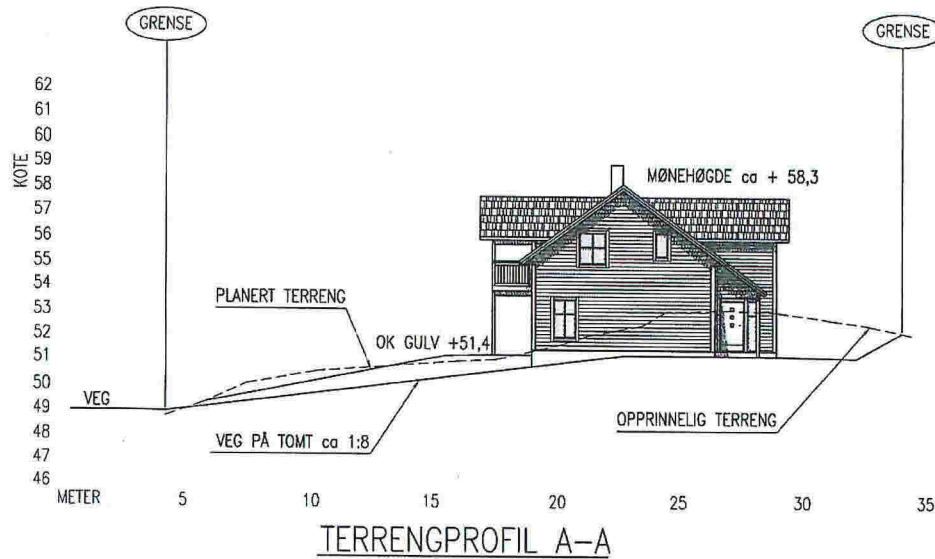

TERRENGPROFIL A-A

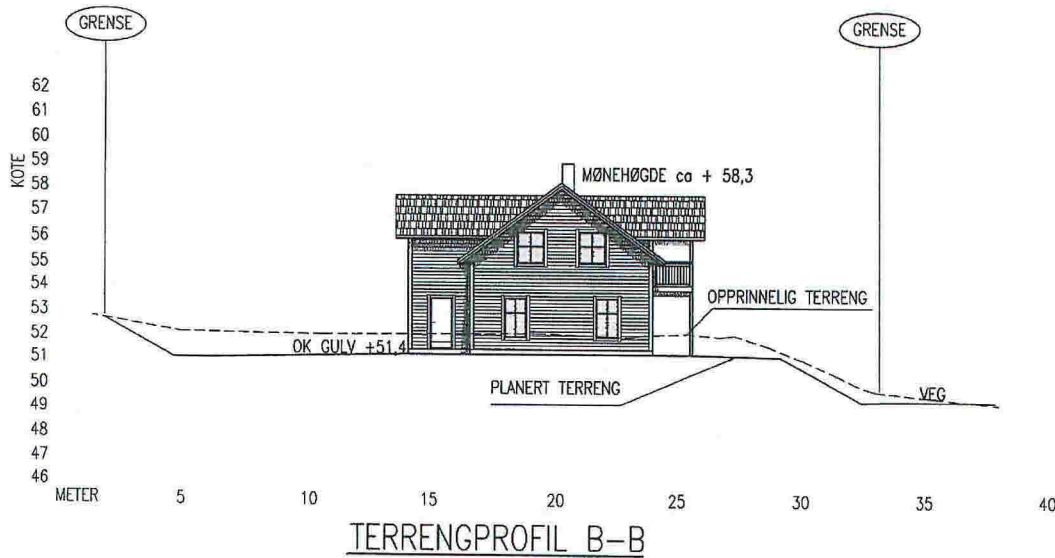

TERRENGPROFIL B-B

GRUNNARBEID:

UNDERSPRENGNING I SKJÆRING:

SKJÆRINGER IFM. SPRENGSTEINSFYLLING UNDERSPRENGES TIL MINIMUM 0,15 M UNDER FUNDAMENTERINGSNIVA.
SE NBI BLAD 511.101 OG 513.131.

UTLEGGING OG KOMPRIMERING:

STØRSTE STEINSTØRRELSE BØR VÆRE MINDRE ENN 2/3 AV LAGTYKKELSEN.
STEINMASSER LEGGES UT OG KOMPRIMERES LAGVIS. HVERT LAG SKAL KOMPRIMERES FULLSTENDIG FØR NESTE LAG LEGGES UT.
AVVIK MELLOM HØYESTE OG LAVESTE PUNKT - FERDIG TOPPFLATE < 20MM.
TIL HØYDEJUSTERING OG UTJEVNING BENYTTES STEINMATERIALER MED STØRRELSE 2-60MM.
SE NBI BLAD 513.131

SPRENGSTEINSFYLLING:

HELNING SKAL VÆRE MINDRE ELLER LIK 1:1,5.
FALL BORT FRA HUSVEGG MINIMUM 1:50 I EN BREDDE PÅ 1M.
SE NBI BLAD 513.131.

NATURSTEINSMUR

SE NBI BLAD 517.342.

SIKRINGSTILTAK:

NIVÅFORSKJELLER OVER 0,5 M SKAL HA SIKRINGSTILTAK (GJERDE).
I STØRRE SKJÆRINGER HVOR DET KREVES SPEIELLE SIKRINGSTILTAK, SKAL UTF TA KONTAKT MED PRO -SOM SKAL GJENNOMFØRE BEFARING FØR DET GJØRES TILTAK.
SE NBI BLAD 517.342 OG 311.135

A 1,5 METER FREM	15.07.16/LAH	DATE/SIGN	<p>OBS!</p> <ul style="list-style-type: none"> * TEGNINGEN KAN PRINTES I FEIL SKALA * IKKE TA MÅL DIREKTE PÅ TEGNING * BRUK BARE OPPGITTE MÅL 	<p>I HENHOLD TIL LOWVERK ER DENNE TEGNINGEN ARKOCONSULT AS SIN EIENDOM. DENNE TEGNINGEN KAN IKKE BLI BRUKT, OFFENTLIGGJORT ELLER GIS VIDERE TIL TREDJEPART UTEN VÅRT SKRITLIGE SAMTYKKE. OVERTREDELSE AV DETTE KAN SØKSMÅL.</p>
			MELAND BOLIG AS GNR. 9, BNR. 210. MELAND	<p>REVISION/DATE: A/15.07.16</p> <p>PROJECT NO.: 2015225</p>
			NY ENEBOLIG TERRENGPROFILER	<p>DRAWING NO.:</p> <p>49915225A11</p>
			 ARKOCONSULT AS, Postboks 103, 5291 Volest.f. Tel.: 56390003 - Fax.: 56191130 - Mob.: 93241511 Mail: post@arkoconsult.no - Org.nr.: 997089782 MVA	<p>SCALE: 1:200 FORMAT: A3</p> <p>DRAWN: LAH DATE: 12.07.16</p> <p>CHECKED: DATE:</p>



Kvittering for nabovarsel sendes kommunen sammen med søknaden

Nabovarsel kan enten sendes som rekommandert sending, overleveres personlig mot kvittering eller sendes på e-post mot kvittering. Med kvittering for mottatt e-post menes en e-post fra nabo/gjenboer som bekrefter å ha mottatt nabovarslet. Ved personlig overlevering vil signatur gjelde som bekreftelse på at varslet er mottatt. Det kan også signeres på at man gir samtykke til tiltaket.

Tiltaket gjelder							
Eiendom/ byggested	Gnr.	Bnr.	Festnr.	Seksjonsnr.	Bygningsnr.	Bolignr.	Kommune
	9	210					MELAND
	Adresse				Postnr.	Poststed	
	Mjukebakkane				5918	FREKHAUG	

Følgende naboer har mottatt eller fått rek. sending av vedlagte nabovarsel med tilhørende vedlegg:

Nabo-/gjenboereiendom				Eier/fester av nabo-/gjenboereiendom			
Gnr.	Bnr.	Festnr.	Seksjonsnr.	Eiers/festers navn			Dato sendt e-post
9	10			Einar Buarøy			
Adresse				Adresse			
Mongsedalen 1				Mongsedalen 1			
Postnr.	Poststed		Postnr.	Poststed		Poststedets reg.nr.	
5918	FREKHAUG		5918	FREKHAUG			
Personlig kvittering for		Dato	Sign.	Personlig kvittering for		Dato	Sign.
<input type="checkbox"/> mottatt varsel		25/7-16	Serelt Rekommandert	<input type="checkbox"/> samtykke til tiltaket			

Nabo-/gjenboereiendom				Eier/fester av nabo-/gjenboereiendom			
Gnr.	Bnr.	Festnr.	Seksjonsnr.	Eiers/festers navn			Dato sendt e-post
9	170			Morten Foss			
Adresse				Adresse			
Rosslandsvegen 862				Postboks 143			
Postnr.	Poststed		Postnr.	Poststed		Poststedets reg.nr.	
5918	FREKHAUG		5906	FREKHAUG			
Personlig kvittering for		Dato	Sign.	Personlig kvittering for		Dato	Sign.
<input checked="" type="checkbox"/> mottatt varsel		18/7-16	[Signature]	<input type="checkbox"/> samtykke til tiltaket		18/7-16	[Signature]

Nabo-/gjenboereiendom				Eier/fester av nabo-/gjenboereiendom			
Gnr.	Bnr.	Festnr.	Seksjonsnr.	Eiers/festers navn			Dato sendt e-post
9	18			Stein Konrad Nøkleby			
Adresse				Adresse			
Orrhøyen 37				Orrhøyen 37			
Postnr.	Poststed		Postnr.	Poststed		Poststedets reg.nr.	
5918	FREKHAUG		5918	FREKHAUG			
Personlig kvittering for		Dato	Sign.	Personlig kvittering for		Dato	Sign.
<input type="checkbox"/> mottatt varsel		25/7-16	Serelt rekommandert	<input type="checkbox"/> samtykke til tiltaket			

Nabo-/gjenboereiendom				Eier/fester av nabo-/gjenboereiendom			
Gnr.	Bnr.	Festnr.	Seksjonsnr.	Eiers/festers navn			Dato sendt e-post
9	19			Marthe Sørlil			
Adresse				Adresse			
Mjukebakkane 2 B				Rylandshøgda 15			
Postnr.	Poststed		Postnr.	Poststed		Poststedets reg.nr.	
5918	FREKHAUG		5917	ROSSLAND			
Personlig kvittering for		Dato	Sign.	Personlig kvittering for		Dato	Sign.
<input checked="" type="checkbox"/> mottatt varsel		18/7-16	[Signature]	<input checked="" type="checkbox"/> samtykke til tiltaket		18/7-16	[Signature]

Nabo-/gjenboereiendom				Eier/fester av nabo-/gjenboereiendom			
Gnr.	Bnr.	Festnr.	Seksjonsnr.	Eiers/festers navn			Dato sendt e-post
9	19			Espen Tingvold			
Adresse				Adresse			
Mjukebakkane 2 B				Rylandshøgda 15			
Postnr.	Poststed		Postnr.	Poststed		Poststedets reg.nr.	
5918	FREKHAUG		5917	ROSSLAND			
Personlig kvittering for		Dato	Sign.	Personlig kvittering for		Dato	Sign.
<input checked="" type="checkbox"/> mottatt varsel		18/7-16	[Signature]	<input checked="" type="checkbox"/> samtykke til tiltaket		18/7-16	[Signature]

Det er per dags dato innlevert rekommandert sending til ovennevnte adressater.

Samlet antall sendinger: 2 stk Sign.

124104 Dato: 23/7-16 [Signature]

Kvittering for nabovarsel sendes kommunen sammen med søknaden

Nabovarsel kan enten sendes som rekommandert sending, overleveres personlig mot kvittering eller sendes på e-post mot kvittering. Med kvittering for mottatt e-post menes en e-post fra nabo/gjenboer som bekrefter å ha mottatt nabovarslet. Ved personlig overlevering vil signatur gjelde som bekreftelse på at varslet er mottatt. Det kan også signeres på at man gir samtykke til tiltaket.

Tiltaket gjelder							
Eiendom/ byggested	Gnr.	Bnr.	Festenr.	Seksjonsnr.	Bygningsnr.	Bolignr.	Kommune
	9	210					MELAND
Adresse	Mjukebakkane				Postnr.	Poststed	
					5918	FREKHAUG	

Følgende naboer har mottatt eller fått rek. sending av vedlagte nabovarsel med tilhørende vedlegg:

Nabo-/gjenboereiendom				Eier/fester av nabo-/gjenboereiendom		
Gnr.	Bnr.	Festenr.	Seksjonsnr.	Eiers/festers navn		Dato sendt e-post
9	28			Oddbjørn Meland		
Adresse				Adresse		Kvittering vedlegges
Mjukebakkane 1				Melandsvegen 279		
Postnr.		Poststed		Postnr.	Poststed	
5918		FREKHAUG		5918	FREKHAUG	
Personlig kvittering for			Dato	Personlig kvittering for	Dato	Sign.
<input checked="" type="checkbox"/> mottatt varsel			16/7-2016	<input checked="" type="checkbox"/> samtykke til tiltaket	16/7-2016	

Nabo-/gjenboereiendom				Eier/fester av nabo-/gjenboereiendom		
Gnr.	Bnr.	Festenr.	Seksjonsnr.	Eiers/festers navn		Dato sendt e-post
9	20			Geir Falke		
Adresse				Adresse		Kvittering vedlegges
Mjukebakkane 3				Mjukebakkane 3		
Postnr.		Poststed		Postnr.	Poststed	
5918		FREKHAUG		5918	FREKHAUG	
Personlig kvittering for			Dato	Personlig kvittering for	Dato	Sign.
<input type="checkbox"/> mottatt varsel			25/7-16	<input type="checkbox"/> samtykke til tiltaket		

Nabo-/gjenboereiendom				Eier/fester av nabo-/gjenboereiendom		
Gnr.	Bnr.	Festenr.	Seksjonsnr.	Eiers/festers navn		Dato sendt e-post
9	20			Jannicke Karin Haugland Falke		
Adresse				Adresse		Kvittering vedlegges
Mjukebakkane 3				Mjukebakkane 3		
Postnr.		Poststed		Postnr.	Poststed	
5918		FREKHAUG		5918	FREKHAUG	
Personlig kvittering for			Dato	Personlig kvittering for	Dato	Sign.
<input type="checkbox"/> mottatt varsel			25/7-16	<input type="checkbox"/> samtykke til tiltaket		

Nabo-/gjenboereiendom				Eier/fester av nabo-/gjenboereiendom		
Gnr.	Bnr.	Festenr.	Seksjonsnr.	Eiers/festers navn		Dato sendt e-post
9	15			Mjukebakkane Velforening		
Adresse				Adresse		Kvittering vedlegges
Mjukebakkane 18				Mjukebakkane 18		
Postnr.		Poststed		Postnr.	Poststed	
5918		FREKHAUG		5918	FREKHAUG	
Personlig kvittering for			Dato	Personlig kvittering for	Dato	Sign.
<input type="checkbox"/> mottatt varsel			25/7-16	<input type="checkbox"/> samtykke til tiltaket		

Nabo-/gjenboereiendom				Eier/fester av nabo-/gjenboereiendom		
Gnr.	Bnr.	Festenr.	Seksjonsnr.	Eiers/festers navn		Dato sendt e-post
Adresse				Adresse		Kvittering vedlegges
Postnr.		Poststed		Postnr.	Poststed	
Personlig kvittering for			Dato	Personlig kvittering for	Dato	Sign.
<input type="checkbox"/> mottatt varsel				<input type="checkbox"/> samtykke til tiltaket		

Det er per dags dato innlevert rekommandert sending til ovennevnte adressater.

Samlet antall sendinger: 3

Sign. Anne L. Nygaard

124104 Dato: 23/7-16

Frekhaug Post i Butikk
 KIVI MINIPRIS FREKHAUG
 Postboks 43
 5906 FREKHAUG
 Org.nr. 976030982 HVA

Ant.	Varetekst.	Beløp HVA
x	1 Rek Store Innland (JANNTICKE KATIN HAUGLAND FALKE) (HJUKEBAKKANE 3) (5918) (FREKHAUG) (Vekt Manuell:0,037 kg) (Destinasjon:Norge) (Nr.:RR590600962NO)	kr 180,00 25%
*	1 Rek Store Innland (GEIR FALKE) (HJUKEBAKKANE 3) (5918) (FREKHAUG) (Vekt Manuell:0,037 kg) (Destinasjon:Norge) (Nr.:RR590600976NO)	kr 180,00 25%
x	1 Rek Store Innland (HJUKEBAKKANE VELFORENING BASIE TVEI) (HJUKEBAKKANE 18) (5918) (FREKHAUG) (Vekt Manuell:0,037 kg) (Destinasjon:Norge) (Nr.:RR590600980NO)	kr 180,00 25%
*	1 Rek Store Innland (STEIN KONRAD NØKLEBY) (ORRHØYEN 37) (5918) (FREKHAUG) (Vekt Manuell:0,037 kg) (Destinasjon:Norge) (Nr.:RR590600993NO)	kr 180,00 25%
*	1 Rek Store Innland (EINAR BUARØY) (HONGSEDALEN 1) (5918) (FREKHAUG) (Vekt Manuell:0,037 kg) (Destinasjon:Norge) (Nr.:RR590601000NO)	kr 180,00 25%
**	1 Uttak Kreditkort	kr -900,00