



ADU as
Fonnes Senter
Postboks 75
5952 FONNES
Foretaksregisteret no 917453357

Tlf: 56168080
Fax: atle@adu.no
www.adu.no

1 / 1

100050
Liv Hopland Van der Kooij
Hoplandsvegen 141

5918 FREKHAUG

Sum å betale: 16 125,00
Bankgiro: 3632 59 93663
KID: 001600501000505

Faktura 16005

Fakturadato: 03.08.2016
Leveringsdato: 03.08.2016
Forfallsdato: **17.08.2016**
Vår referanse: Atle
Deres referanse:
Bilagsnr: 6005
Bankgiro: 36325993663
IBAN
SWIFT
Ref. fakturanr
Rekvisisjon

2016303 - Skisse-/forprosjekt Garderobe og kjøkken i landbruksbygg

Varenr	Varetekst	Antall	Pris	%	Sum
200	Prosjektering - Atle	6,00	850,00		5100,00
201	Tegnebistand - Lillian	12,00	650,00		7800,00
Sum eks mva:					12 900,00
+ 25% m.v.a. av kr 12900					3 225,00
Totalsum:					16 125,00
Sum å betale:					16 125,00

Vår bistand er knytt til befarings og utarbeidelse av diverse skisser/løsninger for etablering av garderobeanlegg mv i eksisterende bygg..

17.08

Ny bruk av gamle landbruksbygg

Etter å ha fått tilsagn på økonomisk støtte til arkitekt hjelp for å sjå på ny bruk av gamle landbruksbygg kontakta eg Atle Utkilen i ADU as. Eg har brukt han tidlegare når eg har utbetra den eldste delen av driftsbygningen.

Eg erfarte at det var tungvindt å nytta den nye delen av driftsbygningen som er eit lokale på 60 kvadratmeter og to rom på loftet, når eg ikkje har toalettfasiliteter der.

Eg ville ha hjelp til å sjå korleis eg kunne nytta det gamle båsfjøset til kjøkken og toalett.

Utkilen kom raskt på synfaring, målte opp og lova å koma med eit utkast. I juni vart eg kontakta igjen av Utkilen som sa han hadde sett ein sommarvikar på saka og at ho ville koma på ny synfaring fordi dei mangla nokre mål.

Sommarvikaren kom og ho hadde med seg eit utkast frå Utkilen. Tilfeldighetene gjorde at snekkaren som har utført rehabiliteringsarbeidet på den andre delen av løa var her. Me gjekk igjennom teikningane og kom med framlegg til endringar.

Resultatet som kom i posten var noko heilt anna enn det me hadde kome fram til. Her må det ha vore fleire mistydingar. Teikningane må nok omarbeidast på nytt, men eg har eit godt utgangspunkt.

Liv H.v.d.Kooij

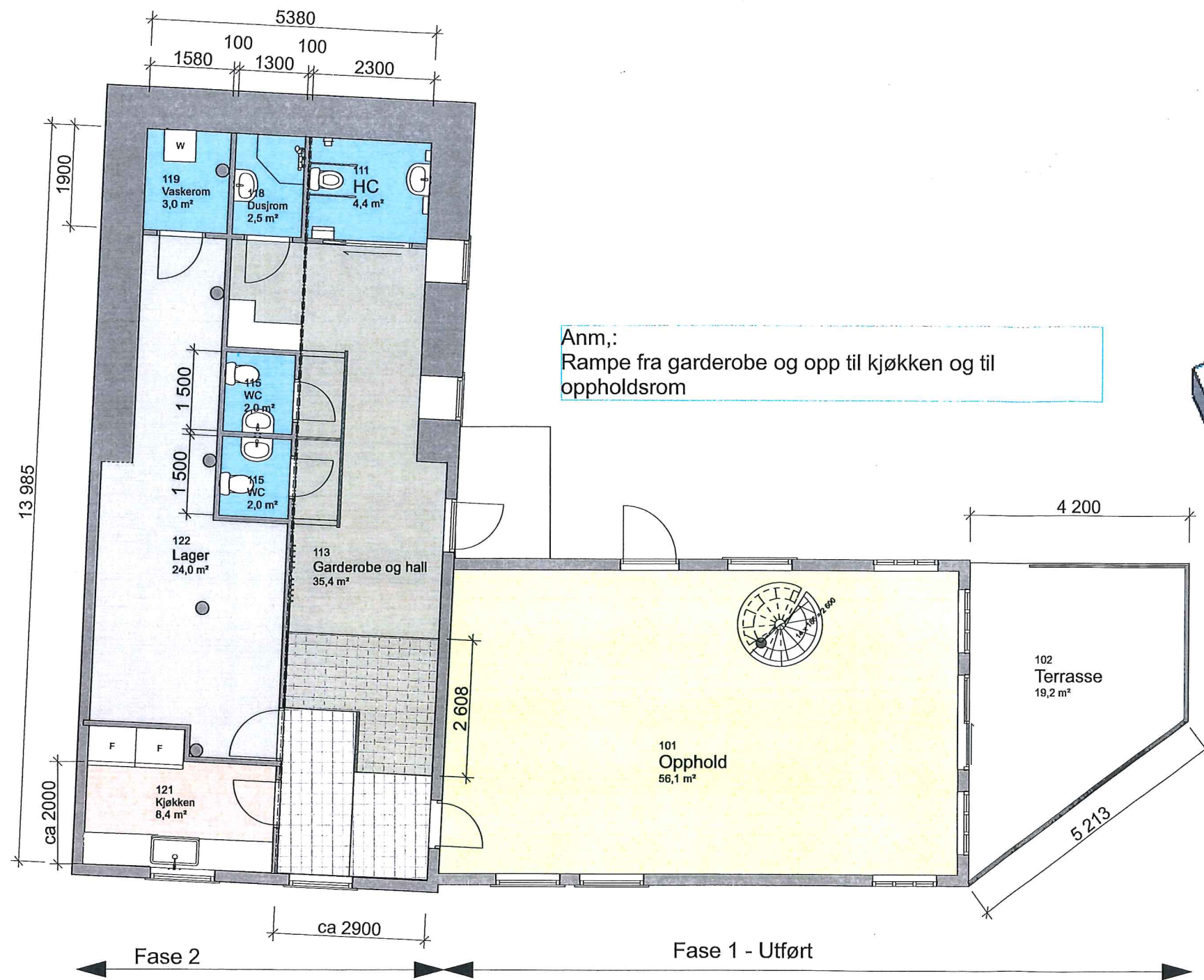

Anm.:
Rampe fra garderobe og opp til kjøkken og til oppholdsrom

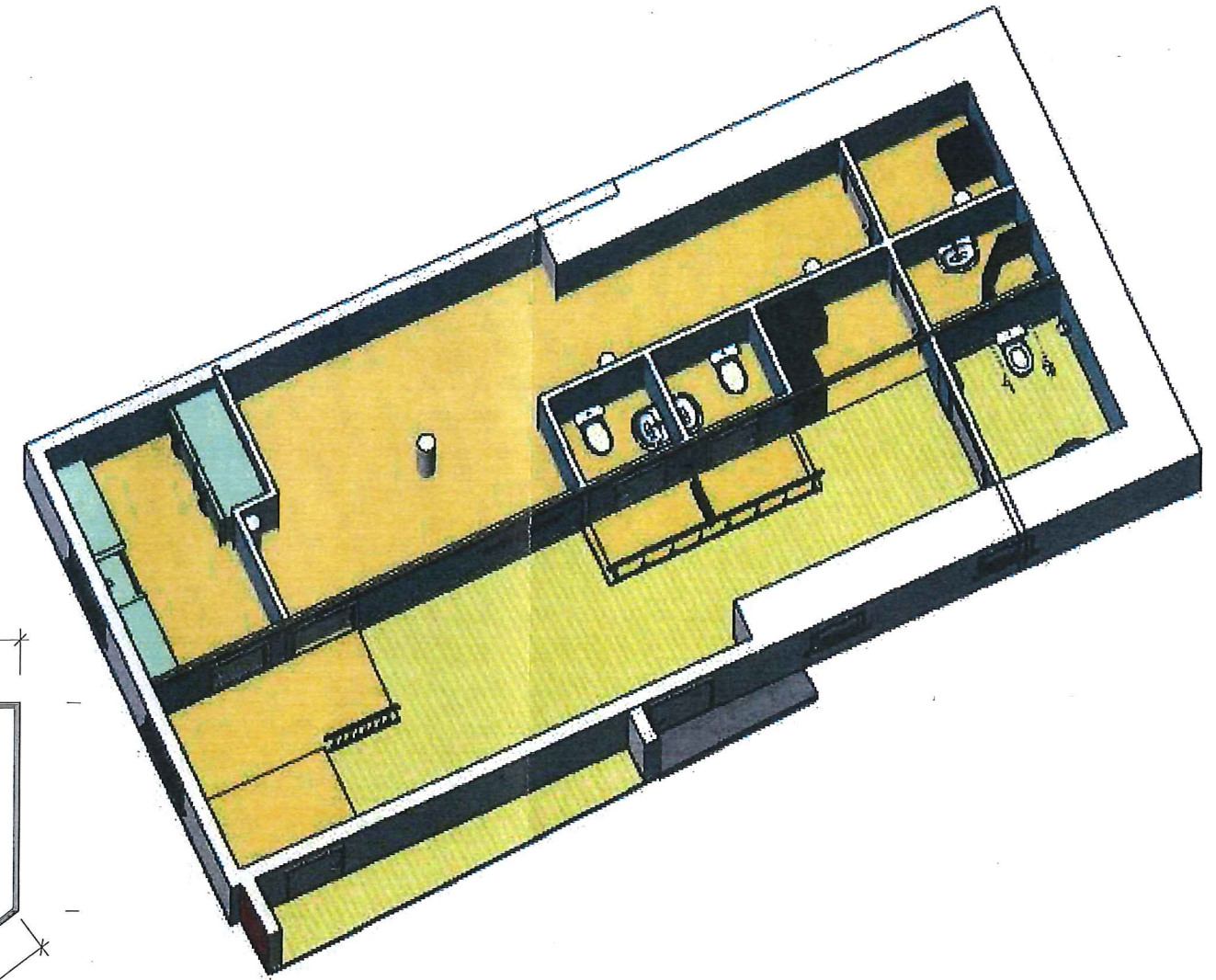

Fase 2

Fase 1 - Utført

2. Etasje

1:100

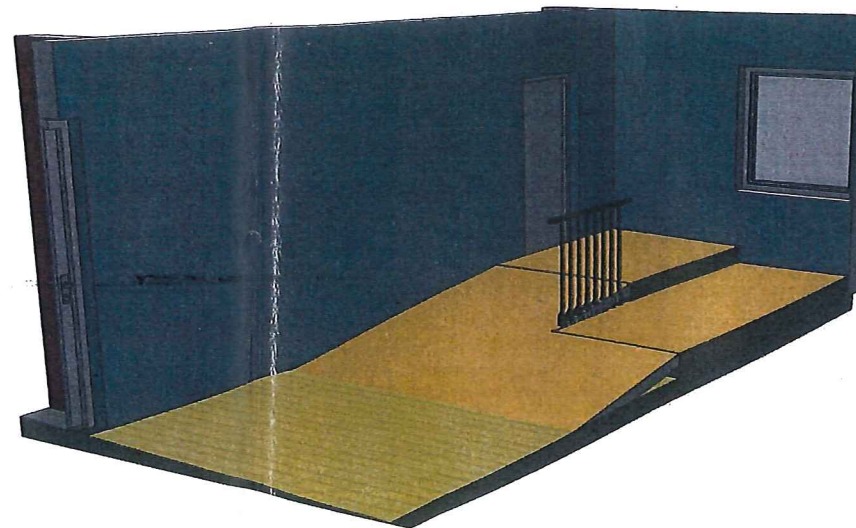
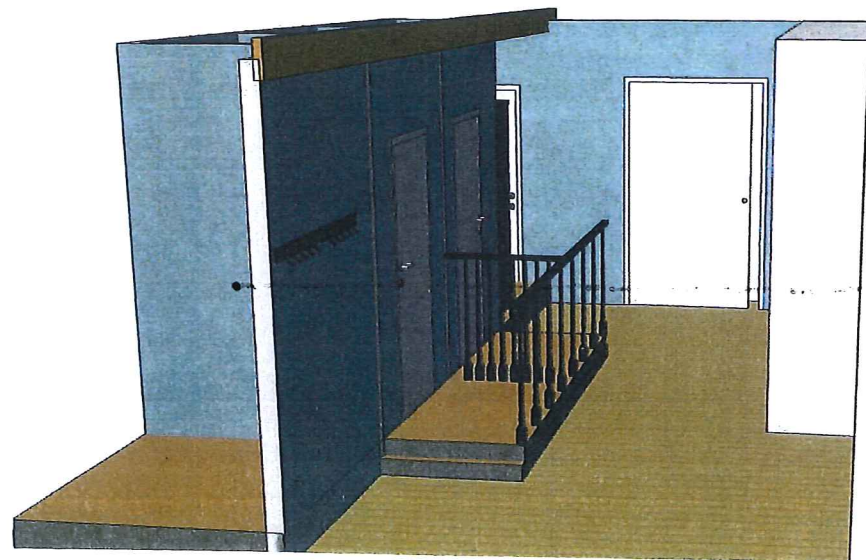

Index	Dato	Beskrivelse	Sign	Kontr.
-------	------	-------------	------	--------

Prosjekt: Innredning lokaler		
Tiltakshaver: Liv Hopland Van Der Kooij Hoplandsvegen 141 6918 Frøkhaug		Gnr. - Bnr.: 15 / 1
ADU Prosjekterende: ADU as Fønnes senter, pb. 75 5953 Fønnes Tlf. 56 16 80 80		Prosjektnr.: 2016303
© Alle rettigheter tilhører utførende for prosjekteringen, kopiering eller bruk av disse tegningene er forbudt uten skriftlig samtykke		Dato: 15.07.2016
Tegning: Plan 2. Innredning Garderobe og kjøkken		Plan 1:100, illust. -ikke i mål Tegningsnr.: A20-04