

**Nabovarsel**

sendes til berørte naboer og gjenboere

Ved riving skal kreditorer med pengeheftelser i eiendommen varsles, pbl § 21-3



Til (nabo/gjenboer)
MELAND KOMMUNE POSTBOKS 79 5906 FREKHAUG

<b>Som eier/fester av:</b>			
Gnr. 54	Bnr. 82	Festenr.	Seksjonsnr.
Eiendommens adresse HUSEBØVEGEN			

<b>Tiltak på eiendommen:</b>			
Gnr. 54	Bnr. 11	Festenr.	Seksjonsnr.
Eiendommens adresse HUSEBØVEGEN 83			
Postnr. 5917	Poststed ROSSLAND		
Kommune MELAND KOMMUNE			
Eier/fester KARI SKJELANGER MJELDE			

<b>Det varsles herved om</b>			
<input type="checkbox"/> Nybygg	<input type="checkbox"/> Anlegg	<input type="checkbox"/> Endring av fasade	<input type="checkbox"/> Riving
<input checked="" type="checkbox"/> Påbygg/tilbygg	<input type="checkbox"/> Skilt/reklame	<input type="checkbox"/> Innhegning mot veg	<input type="checkbox"/> Bruksendring
<input type="checkbox"/> Midlertidig bygning, konstruksjon eller anlegg	<input type="checkbox"/> Antennesystem	<input type="checkbox"/> Oppretting/ending av matrikkelenhet (eiendomsdeling) eller bortfeste	<input type="checkbox"/> Annet

<b>Dispensasjon etter plan- og bygningsloven kapittel 19</b>			
<input type="checkbox"/> Plan- og bygningsloven med forskrifter	<input type="checkbox"/> Kommunale vedtekter	<input type="checkbox"/> Arealplaner	<input type="checkbox"/> Vegloven
			Vedlegg nr. B -

<b>Arealdisponering</b>		
Sett kryss for gjeldende plan		
<input checked="" type="checkbox"/> Arealdel av kommuneplan	<input type="checkbox"/> Reguleringsplan	<input type="checkbox"/> Bebyggelsesplan
Navn på plan		

<b>Beskriv nærmere hva nabovarslet gjelder</b>	
TILBYGG INNEHOLDENE FLERE SOVEROM + EN "UNGDOMSSTUE".	
DET NYE BYGGET ER KOBLET SAMMEN MED ET MELLOMBYGG, SOM KLART SKILLER DET GAMLE BYGGET FRA DET NYE	
Vedlegg nr. Q -	

<b>Spørsmål vedrørende nabovarsel rettes til</b>			
Foretak/tiltakshaver KARI SKJELANGER MJELDE			
Kontaktperson, navn KARI SKJELANGER MJELDE	E-post karmie@gmail.com	Telefon	Mobil 416 33 185
Søknaden kan ses på hjemmeside: (ikke obligatorisk):			

<b>Merknader sendes til</b>	
Eventuelle merknader skal være mottatt innen 2 uker etter at dette varsel er sendt. Ansvarlig søker/tiltakshaver skal sammen med søknad sende innkomne merknader og redegjøre for ev. endringer.	
Navn KARI SKJELANGER MJELDE	Postadresse HUSEBØVEGEN 83
Postnr. 5917	Poststed ROSSLAND
E-post karmie@gmail.com	

<b>Vedlegg</b>			
Beskrivelse av vedlegg	Gruppe	Nr. fra – til	Ikke relevant
Dispensasjonssøknad/vedtak	B	–	<input checked="" type="checkbox"/>
Situasjonsplan	D	1 – 1	<input type="checkbox"/>
Tegninger snitt, fasade	E	1 – 2	<input type="checkbox"/>
Andre vedlegg	Q	–	<input checked="" type="checkbox"/>

<b>Underskrift</b>		
Sted HUSEBØ	Dato 21.10.2016	Underskrift ansvarlig søker eller tiltakshaver
		Gjentas med blokkbokstaver KARI MJELDE

# SITUASJONSKART

Gnr/Bnr: 54/11  
Adresse: Husebøvegen 83  
Eigar/søkar: Kari Skjelanger Mjelde

Kvalitet: FKB-B

Gjeldande plan: Kommuneplan  
Planformål: LNF

Vår referanse: PAS

Sign. ....



Målestokk: 1:500  
Dato: 29.09.2016

MELAND  
KOMMUNE



- |  |                        |  |            |
|--|------------------------|--|------------|
|  | Gjerde                 |  | Bolighus   |
|  | Usikker eigedomsgrænse |  | Andre bygg |
|  | Målt eigedomsgrænse    |  |            |

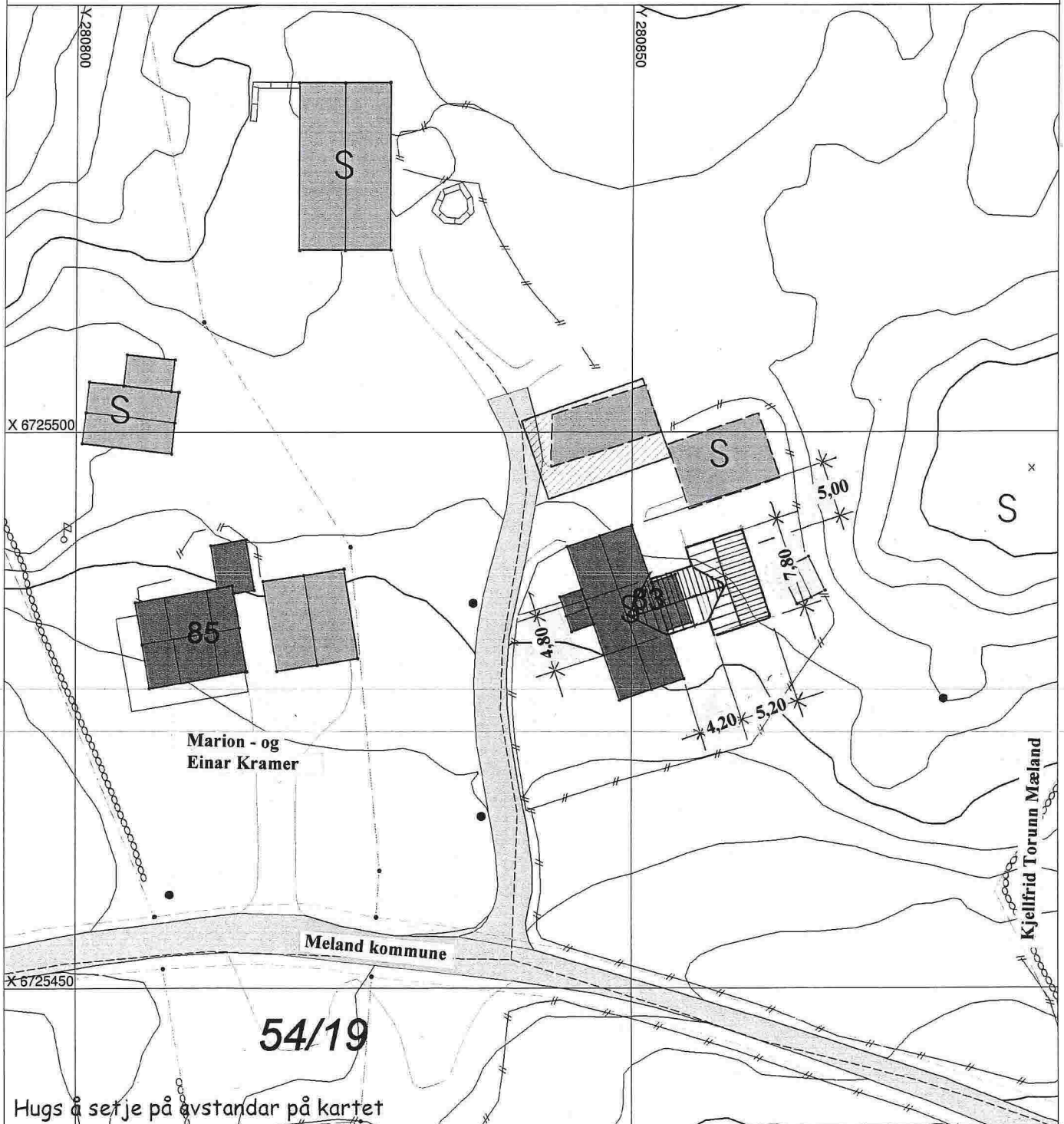

## SITUASJONSPLAN

Tiltak

Underskrift Situasjonsplan

Dato





Nåv. bygg

Mellombygg

Nybygg

Fasade mot SYD

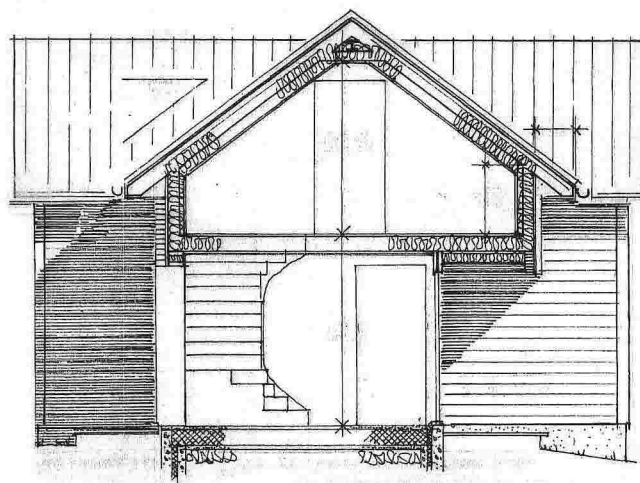

Snitt av mellombygg  
( fasade mot Vest )

Prosj. tilbygg på Husebøveien 83 , Gnr. 54 , Bnr. 11 i Meland kommune  
FASDER i Mål = 1 : 100

Seim , 04. 10. 2015 , Arkitekt Knut Willie Jacobsen

03

Fasade mot NORD

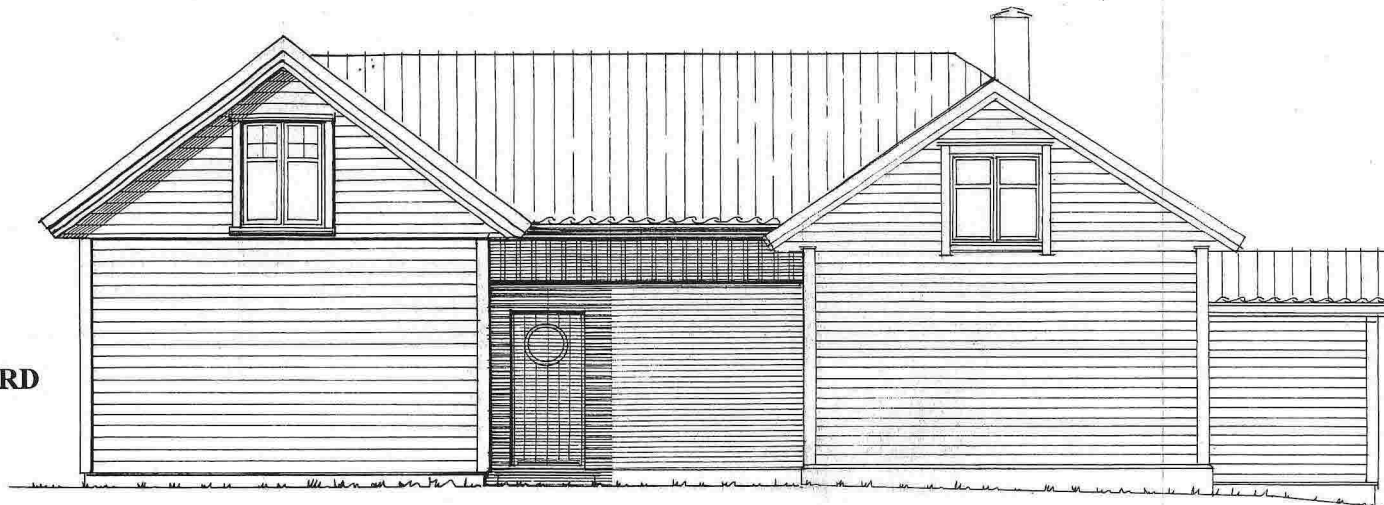

Nybygg

Mellombygg

Nåv. bygg

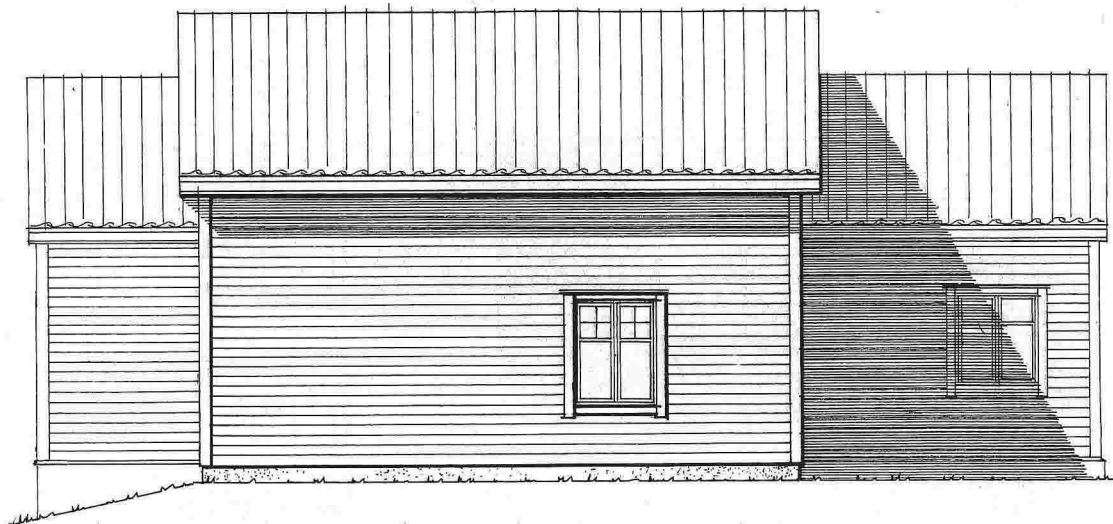

Fasade mot ØST

Prosj. tilbygg på Husebøveien 83 , Gnr. 54 , Bnr. 11 i Meland kommune

FASADER i Mål = 1 : 100

Seim , 04. 10. 2015 , Arkitekt Knut Willie Jacobsen