

Merknader til nabovarsel fra Thorbjørn
Lampa, Hammaren 11, 5918 Trekhaug.

Nabovarsel mottatt 4.12.16.

Med de endringene som er foreslått
av garasjen, blir den et rent bolighus.

Garasjen, med utleigedel, var i sin tid opp-
ført utan at vi fekk nabovarsel fra
dåverande eigar. På direkte spørsmål
svarle eigaren at det skulle vere hobby-
rom over garasjen.

Som bolighus står det for nært grensa
til vår eigedom, Hammaren 9.

Som bolighus står den for nært vegen.

Parkering for bebuar i garasjen har i
alle år vore mellom inngangsdøra og
vegen til vår eigedom. Som bolighus
blir det gjerne 2 bilar og enda vanskelegare
passering for oss, og større problem for
brøyting.

På teikninga som viser noverande fasade
mot syd-vest er det presisert at altanen
ikkje er bygd. Det er ikkje sant, altanen
har vore der heile tida. Teknisk etat
tok affære og fekk gjort den mindre.

Trekhaug 5.12.16 Odd Rune Jensen Kirsten R. Jensen
Kopi sendt Meland kommune.

Nabovarsel

sendes til berørte naboer og gjenboere

Ved riving skal kreditorer med pengeheftelser i eiendommen varsles, pbl § 21-3



Til (nabo/gjenboer)			
ODD KÅRE JENSEN HAMMAREN 9 5918 FREKHAUG			

Som eier/fester av:			
Gnr. 27	Bnr. 109	Festenr.	Seksjonsnr.
Eiendommens adresse HAMMAREN 9			

Tiltak på eiendommen:			
Gnr. 27	Bnr. 119	Festenr.	Seksjonsnr.
Eiendommens adresse HAMMAREN 11			
Postnr. 5918	Poststed FREKHAUG		
Kommune MELAND KOMMUNE			
Eier/fester THORBJØRN LAMPA			

Det varsles herved om			
<input type="checkbox"/> Nybygg	<input type="checkbox"/> Anlegg	<input type="checkbox"/> Endring av fasade	<input type="checkbox"/> Riving
<input type="checkbox"/> Påbygg/tilbygg	<input type="checkbox"/> Skilt/reklame	<input type="checkbox"/> Innhegning mot veg	<input type="checkbox"/> Bruksendring
<input type="checkbox"/> Midlertidig bygning, konstruksjon eller anlegg	<input type="checkbox"/> Antennesystem	<input type="checkbox"/> Oppretting/ending av matrikkelenhet (eiendomsdeling) eller bortfeste	<input checked="" type="checkbox"/> Annet

Dispensasjon etter plan- og bygningsloven kapittel 19			
<input checked="" type="checkbox"/> Plan- og bygningsloven med forskrifter	<input type="checkbox"/> Kommunale vedtekter	<input type="checkbox"/> Arealplaner	<input type="checkbox"/> Vegloven
			Vedlegg nr. B -

Arealdisponering		
Sett kryss for gjeldende plan		
<input type="checkbox"/> Arealdel av kommuneplan	<input checked="" type="checkbox"/> Reguleringsplan	<input type="checkbox"/> Bebyggelsesplan
Navn på plan		

Beskriv nærmere hva nabovarslet gjelder	
INNREDE 2 STK. SOVEROM + HOBBYROM OG VASKEROM I GARASJEN.	
Vedlegg nr. Q -	

Spørsmål vedrørende nabovarsel rettes til			
Foretak/tiltakshaver THORBJØRN LAMPA			
Kontaktperson, navn THORBJØRN LAMPA	E-post torbjorn.lampa@hotmail.com	Telefon	Mobil 91 30 13 69
Søknaden kan ses på hjemmeside: (ikke obligatorisk):			

Merknader sendes til	
Eventuelle merknader skal være mottatt innen 2 uker etter at dette varsel er sendt. Ansvarlig søker/tiltakshaver skal sammen med søknad sende innkomne merknader og redegjøre for ev. endringer.	
Navn TRHORBJØRN LAMPA	Postadresse HAMMAREN 11
Postnr. Poststed 5918 FREKHAUG	E-post torbjorn.lampa@hotmail.com

Beskrivelse av vedlegg	Gruppe	Nr. fra – til	Ikke relevant
Dispensasjonssøknad/vedtak	B	–	<input checked="" type="checkbox"/>
Situasjonsplan	D	1 – 1	<input type="checkbox"/>
Tegninger snitt, fasade	E	–	<input checked="" type="checkbox"/>
Andre vedlegg	Q	–	<input checked="" type="checkbox"/>

Underskrift	
Sted FREKHAUG	Dato 15.11.2016
Underskrift ansvarlig søker eller tiltakshaver	
Gjentas med blokkbokstaver THORBJØRN LAMPA	

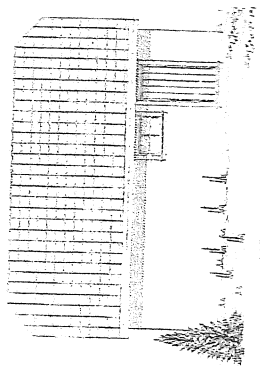

Näv. fasade mot Nord-Øst

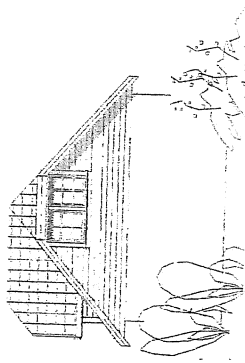

Näv. fasade mot Syd-Øst

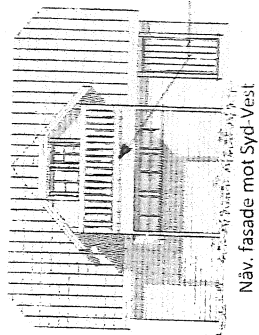

Näv. fasade mot Syd-Vest

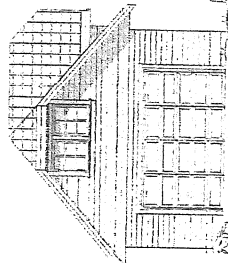

Näv. fasade mot Nord-Vest

N.B. I Altanen er IKKE bygget!

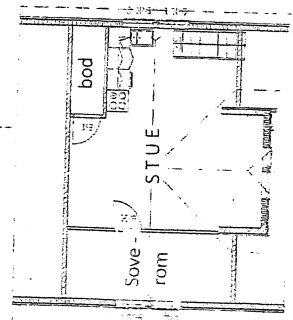

Näv. planløsning av loftsetasje = **INGEN ENDRING!**

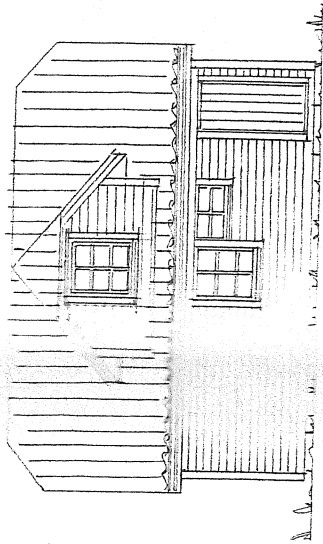

Prosj. ny fasade mot SYD-VEST

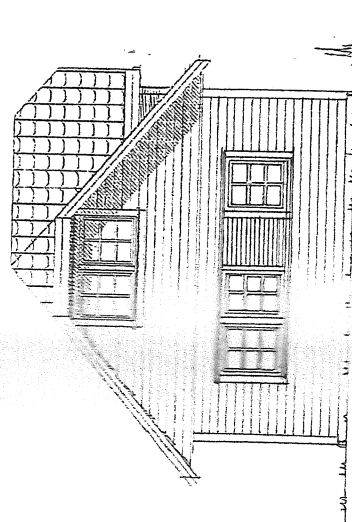

Prosj. ny fasade mot NORD-VEST

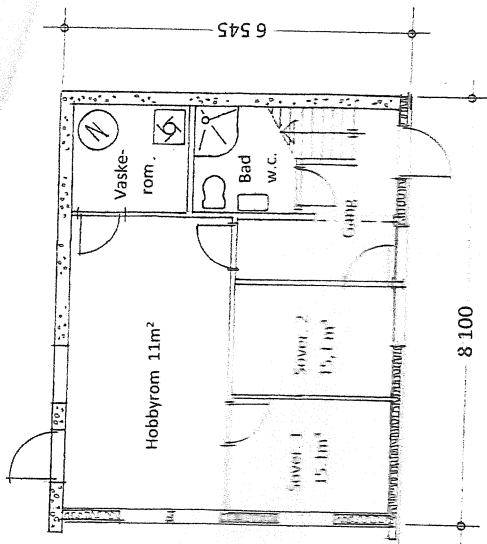

PROSJ. NY PLANLØSNING

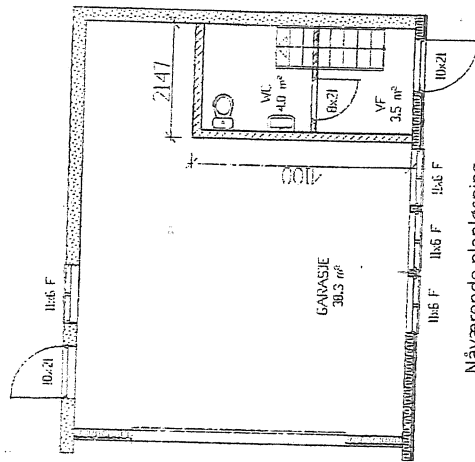

Näværende planløsning