

# SITUASJONSKART

MELAND  
KOMMUNE



Gnr/Bnr: 51/29  
Adresse: Naustvika 25  
Eigar/søkar: Kvalheim/ Marcussen



Målestokk: 1:1000  
Dato: 21.01.2014

Kvalitet : Fkb-B

Gjeldande plan : Kommuneplan  
Planformål : LNF

Vår referanse: Amg

- Gjerde
- Usikker eigedomsgrense
- Målt eigedomsgrense
- Bolighus
- Andre bygg

Sign. ....

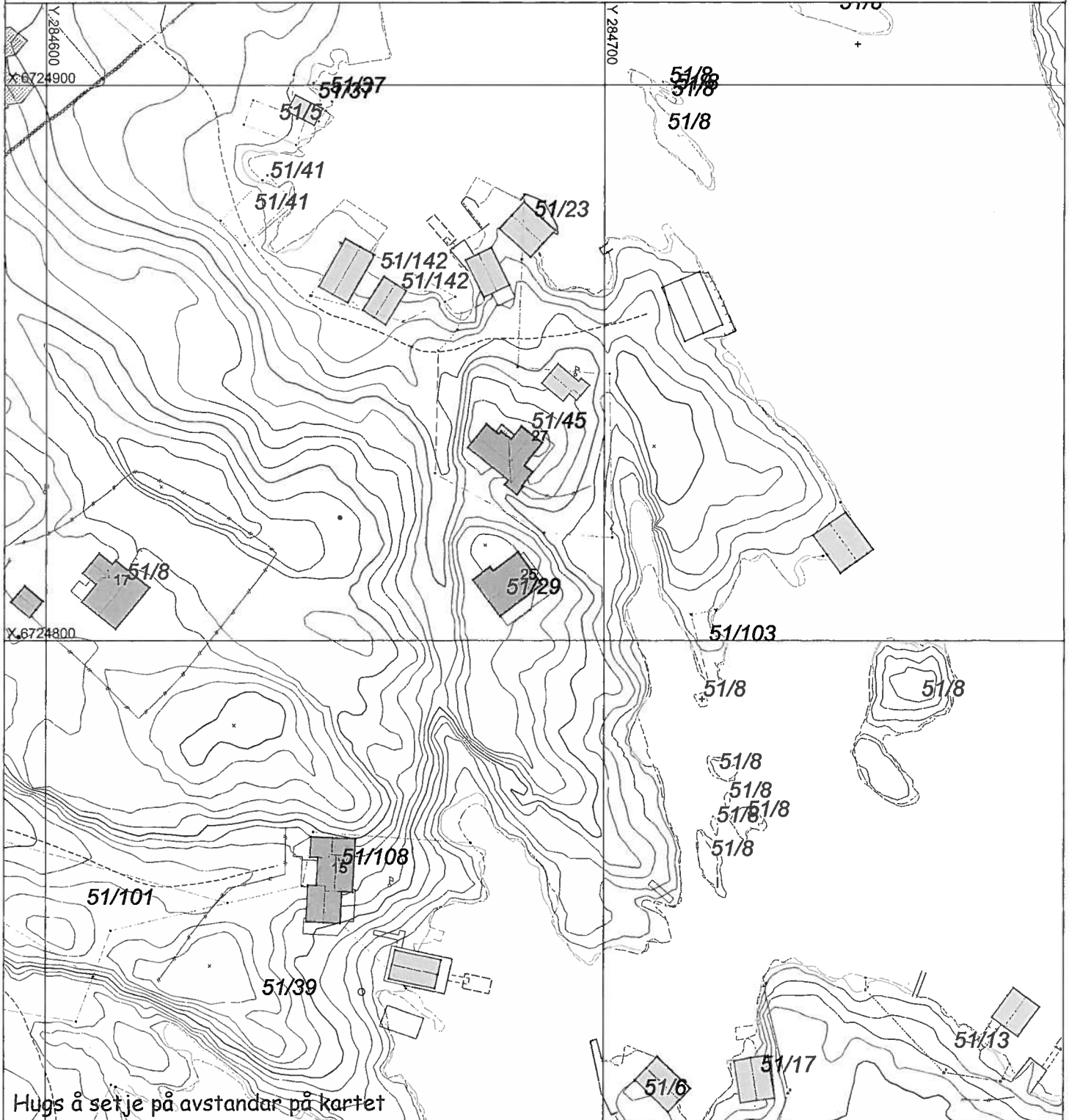

Hugs å set je på avstandar på kartet

## SITUASJONSPLAN

Tiltak

Underskrift Situasjonsplan      Dato

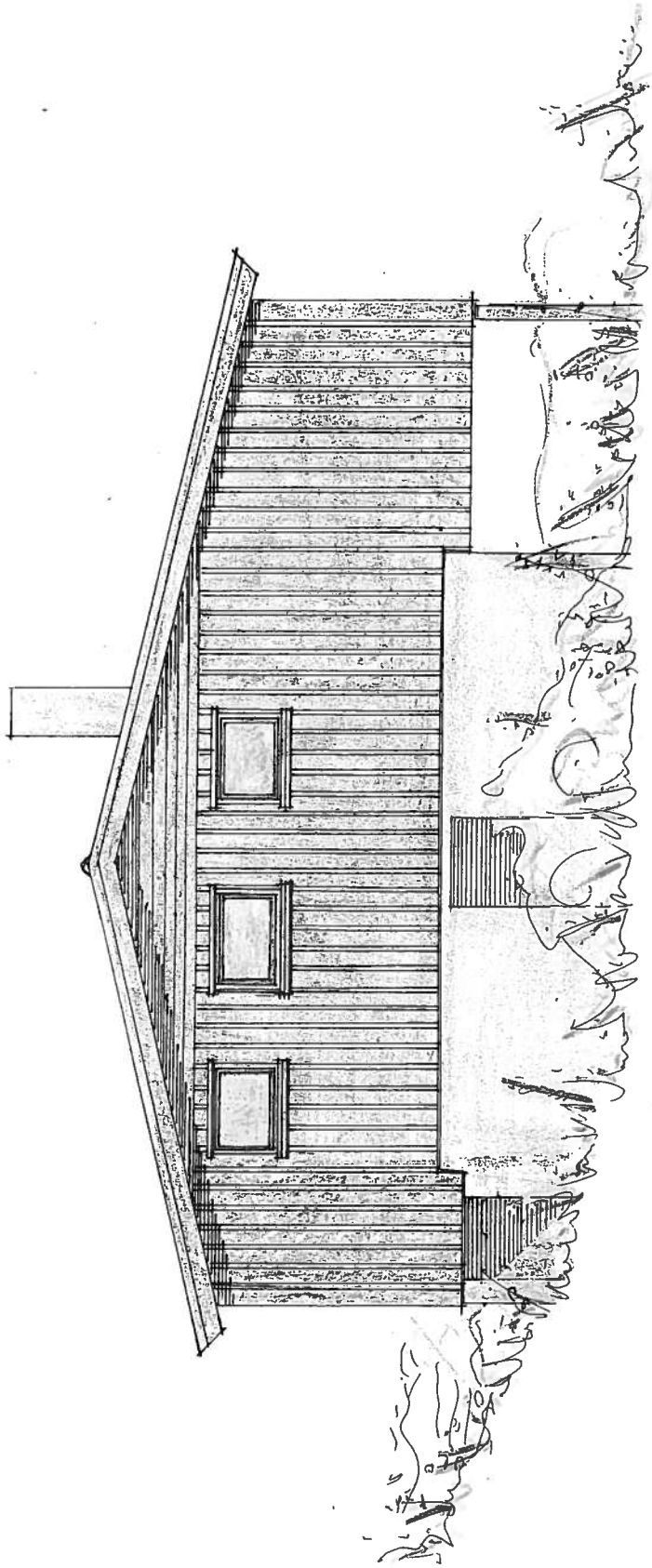

FASADE MOT VEST

Mål: 1:50	Tegn. J.	05-14
	Trac.	HY-2
	Kir.	25.03.14 B
Erstatning for:		
FASADE MOT VEST		
Erstatet av:		

ØMBYGGING HYTTE LANDSVIK

arkitekt jarle johansen  
 søre øyjord i 5038 bergen-sandviken  
 arkitektarbeid prosjektadministrasjon

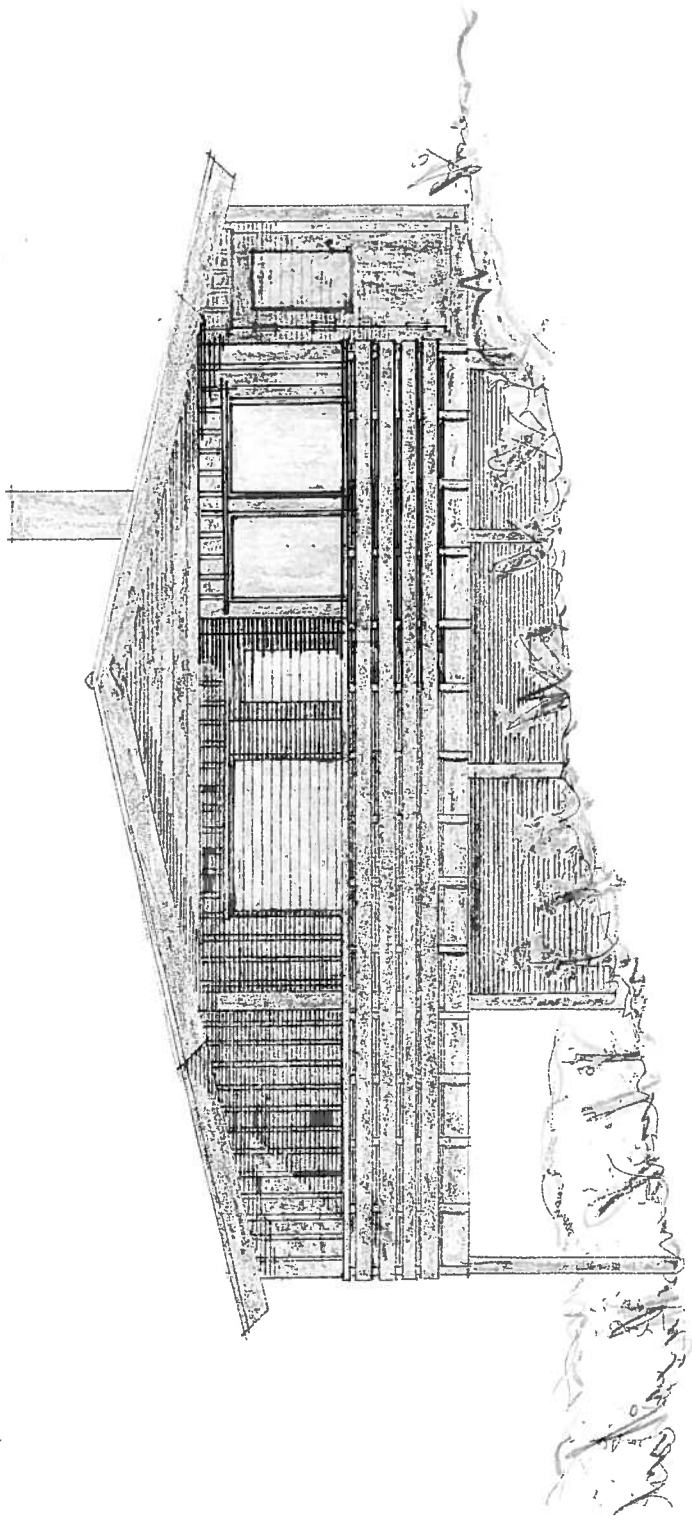

FASADE MOT ØST

Legn.	J.J.	02-14
Trac.		HY-2
Kir.	25.03.14	B
Mål:	1:50	
Erstatning for:		
FASADE MOT ØST		
Erstatlet av:		

OMBYGGING NYTTE LANDSVIK

arkitekt jarle johansen  
 søre øyjord 1-5038 bergen·sandviken  
 arkitektarbeid prosjektadministrasjon

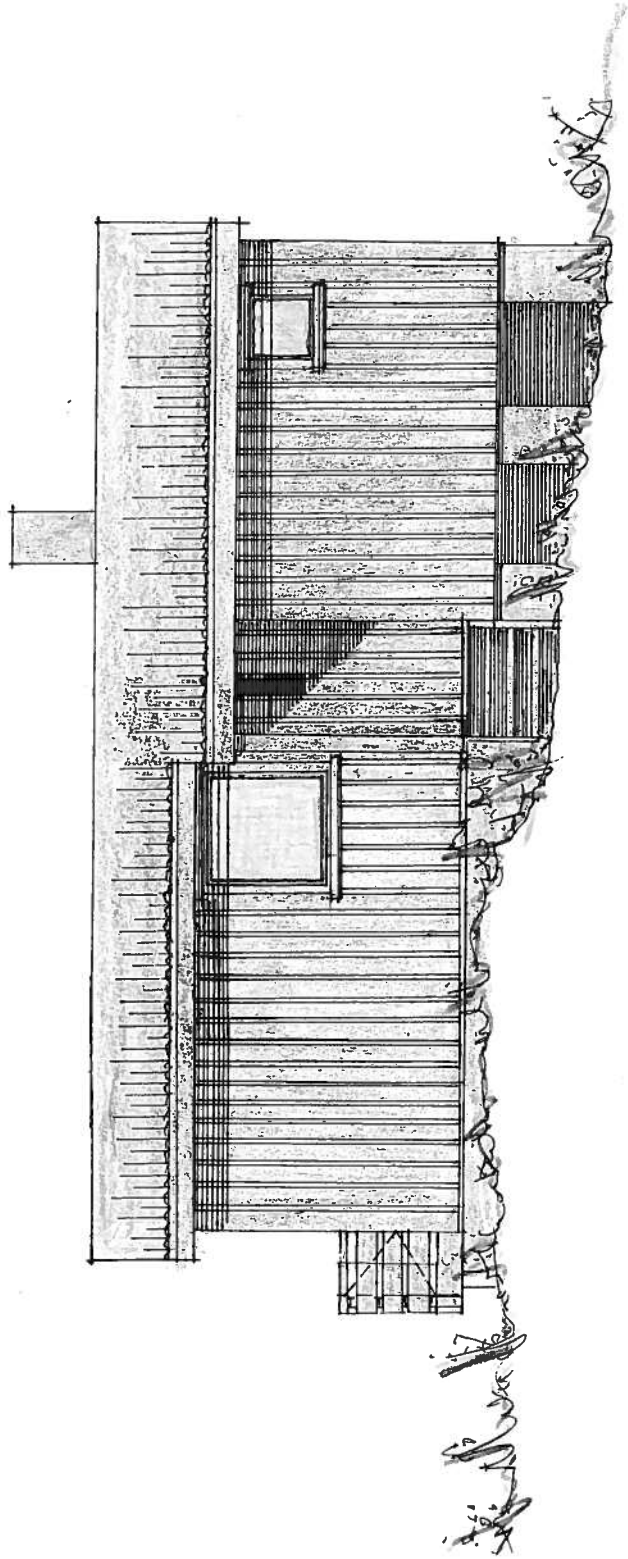

FASADE MOT NORD

4

Legn.	J.J.	03-14
Trac.		HY-Z
Kr.	25.03.14	B

Mål:  
1:50

Erstatning for:  
FASADE MOT NORD

Erstatet av:

OMBYGGING NYTE LANDSVIK

arkitekt jarle johansen  
søre øyjord 1 5038 bergen sandviken  
arkitektarbeid prosjektadministrasjon

5

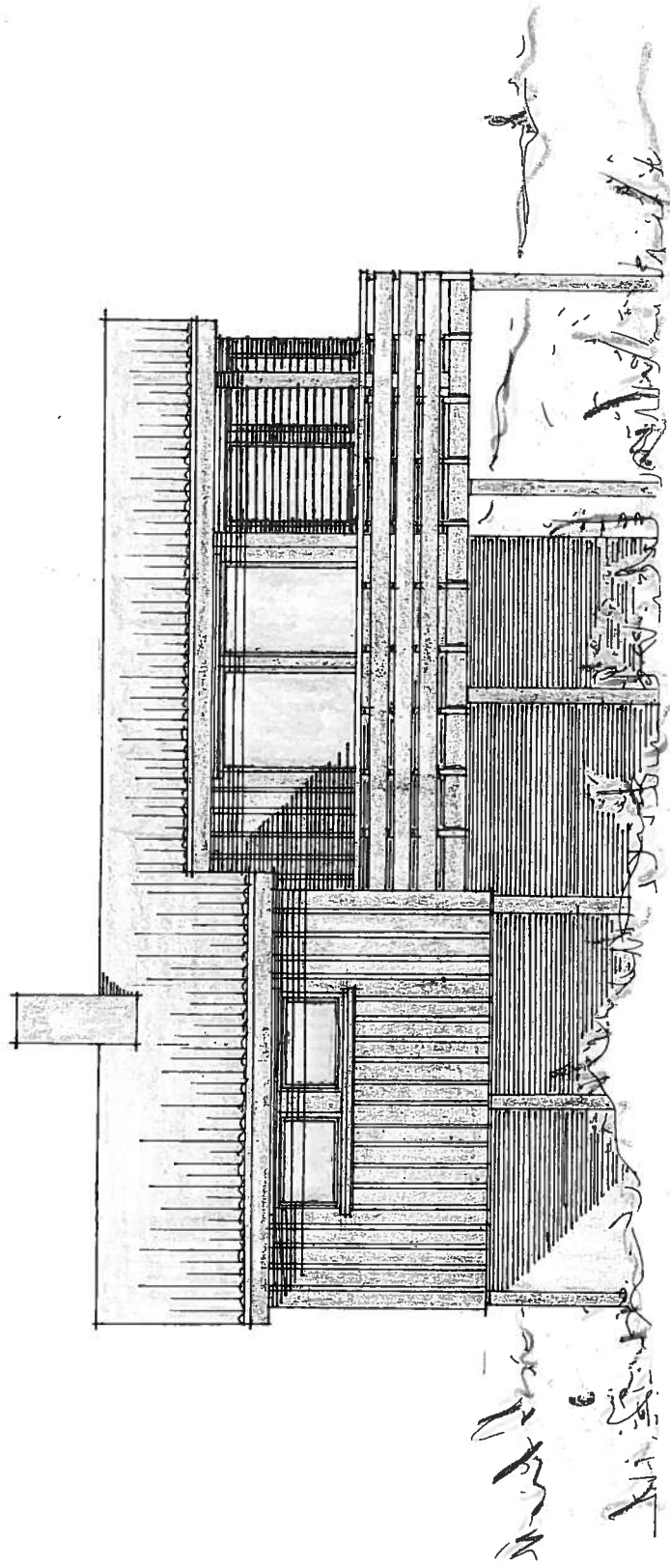

FASADE MOT SYD

Mål: 1:50	Teegn. J. J.	04-14
	Titell:	HY-2
	Kr. 25.03.14 B	
Erstatning for:		
FASADE MOT SYD		
Erstattet av:		

OMBYGGING NYTTE LANDSVIK

arkitekt jarle johansen  
 søre øyjord i 5038 bergen sandviken  
 arkitektarbeid prosjektadministrasjon

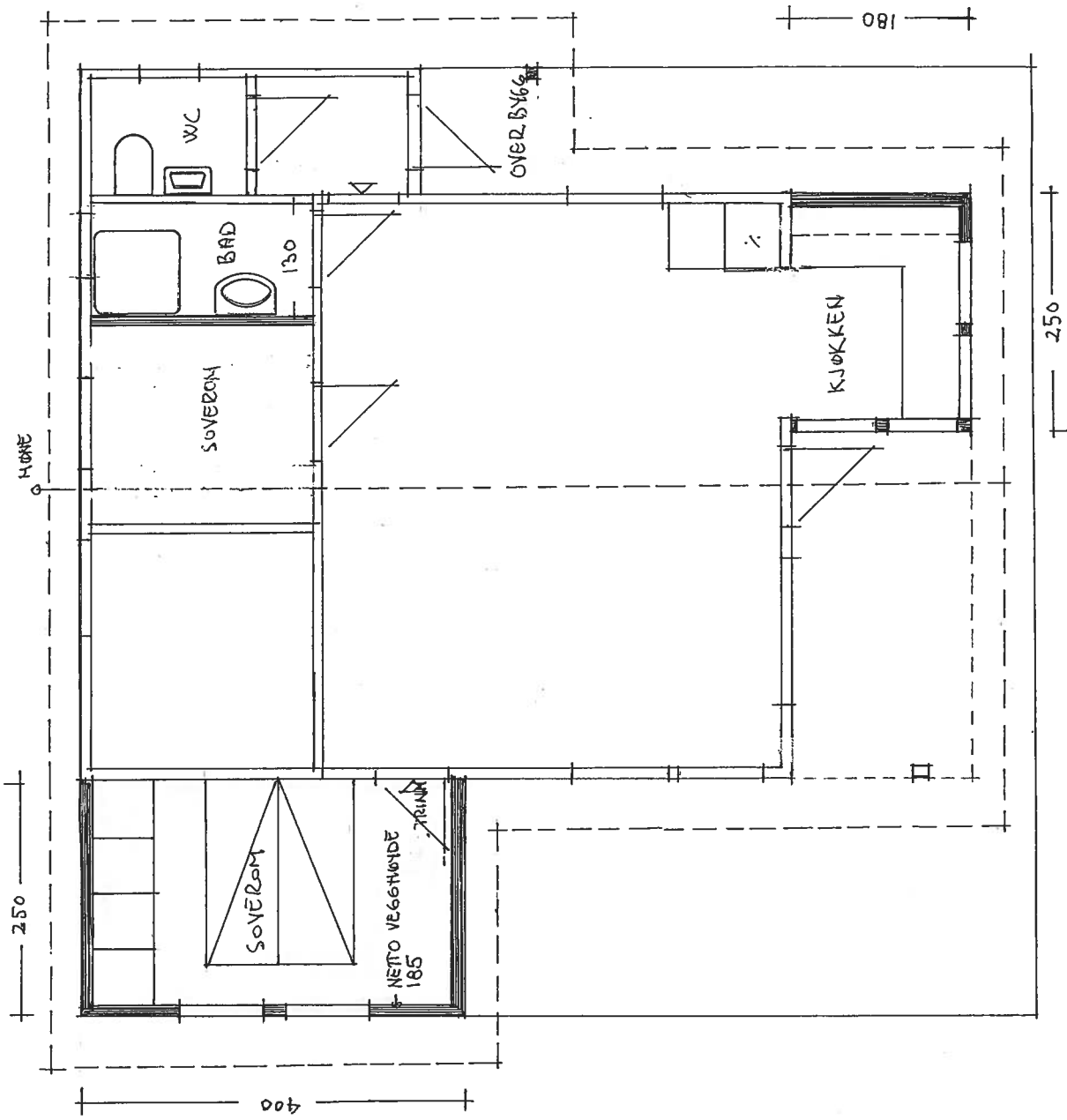

ALLE MÅL ER CA. MÅL  
 MÅ KONTR. PÅ STEDET  
 ■ ■ ■ NYE VEGGER

Tegn. N.J.	01-14
Trac.	HY-2
Kir.	25.03.14 B
Mål:	1:50
Erstatning for:	
PLAN	
Erstatet av:	

OMBYGGING HYTE LANDSNIK

arkitekt jarle johansen  
 søre øyjord 1 5038 bergen · sandviken  
 arkitektarbeid prosjektadministrasjon

PLAN

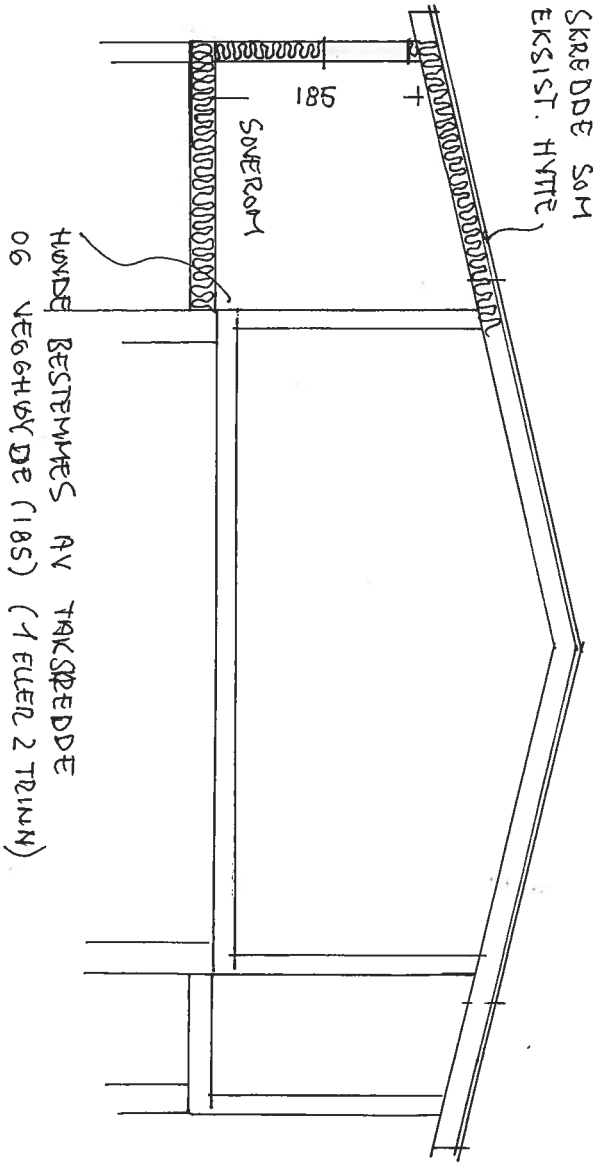

SNITT

OMBYGGING HYTTE LANDSVIK	
arkitekt Jarle johansen søre øyjord i 5038 bergen-sandviken arkitektarbeid prosjektadministrasjon	
Mål:	1:50
Tegn.:	J.J.
Trac.:	HY-2
Kfr.:	25.03.14 B
Erstatning for:	SNITT
	06-14

**Kvittering for nabovarsel** skal sendast kommunen saman med søknaden

Nabovarsel kan anten sendast som rekommandert sending eller overleverast personleg mot kvittering. Ved personleg overlevering vil signatur gjelde som stadfesting av at varslet er motteke. Det kan òg signerast på at ein gir samtykke til tiltaket.

<b>Tiltaket gjeld</b>							
Eigedom/ byggjestad	Gnr.	Bnr.	Festenr.	Seksjonsnr.	Bygningsnr.	Bustadnr.	Kommune
	51 29				MELAND		
Adresse					Postnr.	Poststad	
NAUSTVIKA 25					5917	ROSSLAND	

Følgjande naboar har motteke eller fått rek. sending av vedlagte nabovarsel med tilhøyrande vedlegg:

<b>Nabo-/gjenbuareigedom</b>				<b>Eigar/festar av nabo-/gjenbuareigedom</b>			
Gnr.	Bnr.	Festenr.	Seksjonsnr.	Namn på eigar/festar			
51	45			EVA MARIE HUSEBØ			
Adresse				Adresse			
NAUSTVIKA 27				Sjuklandseveggen 61			
Postnr.	Poststad			Postnr.	Poststad	Poststaden sitt reg.nr.	
5917	ROSSLAND			6400	FLORØ		
Personleg kvittering for	Dato	Sign.		Personleg kvittering for	Dato	Sign.	
<input checked="" type="checkbox"/> motteke varsel	20.04.14	Eva Marie Husebø		<input checked="" type="checkbox"/> samtykke til tiltaket	20.04.14	Eva Marie Husebø	

<b>Nabo-/gjenbuareigedom</b>				<b>Eigar/festar av nabo-/gjenbuareigedom</b>			
Gnr.	Bnr.	Festenr.	Seksjonsnr.	Namn på eigar/festar			
51	8			GEIR & NINA BRITT HUSEBØ			
Adresse				Adresse			
NAUSTVIKA				BERGVEIEN 1			
Postnr.	Poststad			Postnr.	Poststad	Poststaden sitt reg.nr.	
5917	ROSSLAND			5152	BONES		
Personleg kvittering for	Dato	Sign.		Personleg kvittering for	Dato	Sign.	
<input type="checkbox"/> motteke varsel	20.04.14	[Signature]		<input type="checkbox"/> samtykke til tiltaket			

<b>Nabo-/gjenbuareigedom</b>				<b>Eigar/festar av nabo-/gjenbuareigedom</b>			
Gnr.	Bnr.	Festenr.	Seksjonsnr.	Namn på eigar/festar			
51	103			KAR ALEXANDER JOHNSON			
Adresse				Adresse			
Postnr.	Poststad			Postnr.	Poststad	Poststaden sitt reg.nr.	
Personleg kvittering for	Dato	Sign.		Personleg kvittering for	Dato	Sign.	
<input type="checkbox"/> motteke varsel				<input type="checkbox"/> samtykke til tiltaket			

<b>Nabo-/gjenbuareigedom</b>				<b>Eigar/festar av nabo-/gjenbuareigedom</b>			
Gnr.	Bnr.	Festenr.	Seksjonsnr.	Namn på eigar/festar			
Adresse				Adresse			
Postnr.	Poststad			Postnr.	Poststad	Poststaden sitt reg.nr.	
Personleg kvittering for	Dato	Sign.		Personleg kvittering for	Dato	Sign.	
<input type="checkbox"/> motteke varsel				<input type="checkbox"/> samtykke til tiltaket			

<b>Nabo-/gjenbuareigedom</b>				<b>Eigar/festar av nabo-/gjenbuareigedom</b>			
Gnr.	Bnr.	Festenr.	Seksjonsnr.	Namn på eigar/festar			
Adresse				Adresse			
Postnr.	Poststad			Postnr.	Poststad	Poststaden sitt reg.nr.	
Personleg kvittering for	Dato	Sign.		Personleg kvittering for	Dato	Sign.	
<input type="checkbox"/> motteke varsel				<input type="checkbox"/> samtykke til tiltaket			

Det er per dags dato innlevert rekommandert sending til ovannemnde adressatar.

Samla tal sendingar: \_\_\_\_\_ Sign. 



**Kvittering for nabovarsel** skal sendast kommunen saman med søknaden

Nabovarsel kan anten sendast som rekommandert sending eller overleverast personleg mot kvittering. Ved personleg overlevering vil signatur gjelde som stadfesting av at varslet er motteke. Det kan òg signerast på at ein gir samtykke til tiltaket.

<b>Tiltaket gjeld</b>						
<b>Eigedom/ byggjestad</b>	Gnr. 51	Bnr. 29	Festnr.	Seksjonsnr.	Bygningsnr.	Bustadnr.   Kommune MELAND
	Adresse NAUSTVIKA 25			Postnr. 5917	Poststad ROSSLAND	

Følgjande naboar har motteke eller fått rek. sending av vedlagte nabovarsel med tilhøyrande vedlegg:

<b>Nabo-/gjenbuareigedom</b>			<b>Eigar/festar av nabo-/gjenbuareigedom</b>			
Gnr. 51	Bnr. 103	Festnr.	Seksjonsnr.	Namn på eigar/festar KAD ALEXANDER JOHNSEN		
Adresse			Adresse SKJELANGERVEGEN 408			
Postnr.	Poststad	Postnr. 5917	Poststad ROSSLAND	Poststaden sitt reg.nr.		
Personleg kvittering for <input type="checkbox"/> motteke varsel	Dato	Sign.	Personleg kvittering for <input type="checkbox"/> samtykke til tiltaket	Dato	Sign.	

<b>Nabo-/gjenbuareigedom</b>			<b>Eigar/festar av nabo-/gjenbuareigedom</b>			
Gnr.	Bnr.	Festnr.	Seksjonsnr.	Namn på eigar/festar		
Adresse			Adresse			
Postnr.	Poststad	Postnr.	Poststad	Poststaden sitt reg.nr.		
Personleg kvittering for <input type="checkbox"/> motteke varsel	Dato	Sign.	Personleg kvittering for <input type="checkbox"/> samtykke til tiltaket	Dato	Sign.	

<b>Nabo-/gjenbuareigedom</b>			<b>Eigar/festar av nabo-/gjenbuareigedom</b>			
Gnr.	Bnr.	Festnr.	Seksjonsnr.	Namn på eigar/festar		
Adresse			Adresse			
Postnr.	Poststad	Postnr.	Poststad	Poststaden sitt reg.nr.		
Personleg kvittering for <input type="checkbox"/> motteke varsel	Dato	Sign.	Personleg kvittering for <input type="checkbox"/> samtykke til tiltaket	Dato	Sign.	

<b>Nabo-/gjenbuareigedom</b>			<b>Eigar/festar av nabo-/gjenbuareigedom</b>			
Gnr.	Bnr.	Festnr.	Seksjonsnr.	Namn på eigar/festar		
Adresse			Adresse			
Postnr.	Poststad	Postnr.	Poststad	Poststaden sitt reg.nr.		
Personleg kvittering for <input type="checkbox"/> motteke varsel	Dato	Sign.	Personleg kvittering for <input type="checkbox"/> samtykke til tiltaket	Dato	Sign.	

<b>Nabo-/gjenbuareigedom</b>			<b>Eigar/festar av nabo-/gjenbuareigedom</b>			
Gnr.	Bnr.	Festnr.	Seksjonsnr.	Namn på eigar/festar		
Adresse			Adresse			
Postnr.	Poststad	Postnr.	Poststad	Poststaden sitt reg.nr.		
Personleg kvittering for <input type="checkbox"/> motteke varsel	Dato	Sign.	Personleg kvittering for <input type="checkbox"/> samtykke til tiltaket	Dato	Sign.	

Det er per dags dato innlevert rekommandert sending til ovannemnde adressatar.

Samla tal sendingar: 1

Sign. *Christian Aggen*

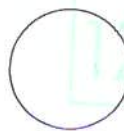

174497

22/04-14



**Gullgruven Post i Butikk**

Gullgruven  
POSTBOKS 2601 LIAMYRANE  
5828 BERGEN  
Org. nr. 963132794 MVA

Ant.	Varetekst.	Beløp MVA
1	Rek Store Innlan ( KAS ALEXANDER SOHSEN) ( SJELANGERVEIEN 408) ( 5917) ( ROSSLAND) (Vekt Manuell:0,052 kg) (Destinasjon:Norge) (Nr.:RA006086251NO)	kr 165,00 25%

Total kr 165,00

Kortbetaling kr 165,00

Mva sat	Grunnlag	Mva sum
25%	kr 132,00	kr 33,00

Bax: 12027192-289984 Ref.: 110504 007477 IA1  
Resp.: 00

BankAsept  
\*\*\*\*\*25697-1 KJØP  
AID: D5780000021010 NOK 165,00  
TUR: 8000048000  
TSI: 6800 GODKJENT

22/04/2014 19:14

Bongnr. 47-14993-1-3128456-2

Dato Tid Kasse  
22.04.2014 19:14:29 KASSE1

Signatur : \_\_\_\_\_



47-14993-1-3128456-2

# Nabovarsel

Skal sendast til berørte naboar og gjenbuuar  
plan- og bygningslova av 27. juni 2008 nr. 71 § 21-3



//

Til (nabo/gjenbuuar)

**Tiltak på eigedomen:**

Gnr. 51	Bnr. 29	Festenr.	Seksjonsnr.
Eigedomen si adresse NAUSTVIKA 25			
Postnr. 5917	Poststad ROSSLAND		
Kommune MELAND			
Eigar/festar ARE MARKUSSEN & JANNE KVALHEIM			

**Som eigar/festar av:**

Gnr.	Bnr.	Festenr.	Seksjonsnr.
Eigedomen si adresse			

**Det blir med dette varsla om**

<input type="checkbox"/> Nybygg	<input type="checkbox"/> Anlegg	<input checked="" type="checkbox"/> Endring av fasade	<input type="checkbox"/> Riving
<input checked="" type="checkbox"/> Påbygg/tilbygg	<input type="checkbox"/> Skilt/reklame	<input type="checkbox"/> Innhegning mot veg	<input type="checkbox"/> Bruksendring
<input type="checkbox"/> Mellombels bygning, konstruksjon eller anlegg	<input type="checkbox"/> Antennesystem	<input type="checkbox"/> Oppretting/ending av matrikkeleining (eigedomsdeling) eller bortfeste	<input type="checkbox"/> Anna

**Dispensasjon etter plan- og bygningslova kapittel 19**

<input checked="" type="checkbox"/> Plan- og bygningslova med forskrifter	<input type="checkbox"/> Kommunale vedtekter	<input checked="" type="checkbox"/> Arealplanar	<input type="checkbox"/> Veglova	Vedlegg nr. B -
---	--	---	----------------------------------	-----------------

**Arealdisponering**

Set kryss for gjeldande plan

<input type="checkbox"/> Arealdel av kommuneplan	<input type="checkbox"/> Reguleringsplan	<input type="checkbox"/> Utbyggingsplan
--	--	---

Namn på plan

**Beskriv nærare kva nabovarslet gjeld**

DISPENSASJON ~~AV~~ FRA BYGGEFORBOD I STRANDSONE.  
TILBYGG PÅ GNR. 51 / BNR. 29, SAMT FASADE ENDRING.

Vedlegg nr. Q -

**Spørsmål som gjeld nabovarsel skal rettast til**

Føretak/tiltakshavar  
ARE MARKUSSEN

Kontaktperson, namn ARE MARKUSSEN	E-post aremark@online.no	Telefon	Mobil 95214233
--------------------------------------	-----------------------------	---------	-------------------

Søknaden finst på heimeside: (ikkje obligatorisk)

**Merknader skal sendast til**

Eventuelle merknader skal vere mottekne innan 2 veker etter at dette varslet er sendt.  
Ansvarleg søkjar/tiltakshavar skal saman med søknad sende innkomne merknader og gjere greie for ev. endringar.

Namn ARE MARKUSSEN	Postadresse BREIMYRA 26
Postnr. 5134   Poststad FLAKTVEIT	E-post aremark@online.no

**Vedlegg**

Beskriving av vedlegg	Gruppe	Nr. frå - til	Ikkje relevant
Dispensasjonssøknad/vedtak	B		<input type="checkbox"/>
Situasjonsplan	D	1	<input type="checkbox"/>
Teikningar snitt, fasade	E	2 - 7	<input type="checkbox"/>
Andre vedlegg	Q		<input type="checkbox"/>

**Underskrift**

Stad BERGEN	Dato 14.04.2014	Underskrift ansvarleg søkjar eller tiltakshavar <i>Are Markussen</i> <i>Janne Kvalheim</i>
Gjenta med blokkbokstavar ARE MARKUSSEN OG JANNE KVALHEIM		