

Rekvisisjon av oppmålingsforretning og matrikkelføring

For saker etter matrikkellova som ikkje krev løyve etter plan- og bygningslova



Kartverket

Kommunen sitt saks-/journalnr.	Oppdragsnr.	<input type="checkbox"/> Vedlegg til søknad om seksjonering eller reseksjonering jf. matrikkelforskrifta § 23 (2)
--------------------------------	-------------	--

1. Rekvisisjonen gjeld for følgjande matrikkeleining(ar) (eigedom)*					
Kommunenr.	Gnr.	Bnr.	Fnr.	Snr.	Kommune
4629	82	15			

* Ved grensejustering skal det fyllast inn informasjon om begge dei involverte matrikkeleiningane.

2. Rekvirenten sin heimel for rekvisisjon (sjå rettleinga på side 2)
2.a Rekvirenten sin heimel for rekvisisjon etter matrikkellova § 9 første ledd bokstav a-h*
<input checked="" type="checkbox"/> Bokstav a) Den som har grunnboksheimel som eigar
<input type="checkbox"/> Bokstav b) Den som ved rettskraftig dom er kjend som eigar eller festar
<input type="checkbox"/> Bokstav c) Den som lovleg har overteke grunn eller anlegg ved ekspropriasjon
<input type="checkbox"/> Bokstav d) Den som lovleg har etablert/fått løyve til å etablere fast anlegg på eigarlaus sjøgrunn eller i eigarlaus undergrunn
<input type="checkbox"/> Bokstav e) Den som med heimel i lov utøver eigarrådvelde over grunnen når ingen har grunnboksheimel til denne
<input type="checkbox"/> Bokstav f) Stat, statsføretak, fylkeskommune eller kommune når grunnen er tileigna offentleg veg- eller jernbaneføremål
<input type="checkbox"/> Bokstav g) Stat/kommune ved frådelling av helle teigar eller når enininga vert delt av kommunegrense
<input type="checkbox"/> Bokstav h) Den som har innløyst festegrund etter føresegnene i lov om tomtefeste
2.b Matrikulering av umatrikulert grunneigedom eller festegrund jf. matrikkellova § 13 andre ledd
<input type="checkbox"/> Den som har sannsynleggjort eigarskap, festerett, eller del i grunneigedom eller festegrund (matrikkellova § 9 andre ledd bokstav a)
<input type="checkbox"/> Staten, fylkeskommune eller kommune (matrikkellova § 9 andre ledd bokstav b)
2.c Klarlegging av eksisterande grenser jf. matrikkellova § 17
<input type="checkbox"/> Person som har grunnboksheimel som eigar eller festar til den aktuelle matrikkeleininga (matrikkellova § 17 andre ledd bokstav a)
<input type="checkbox"/> Staten, statsføretak, fylkeskommune eller kommune (matrikkellova § 17 andre ledd bokstav b)

* Rekvisisjon etter matrikkelloven § 9 bokstav b-h krev dokumentasjon for lovheimel som ligg til grunn for kravet

3. Sakstype
<input type="checkbox"/> 3.1 Grensejustering (matrikkellova § 16, matrikkelforskrifta § 34 og § 23 (6))
<input type="checkbox"/> 3.2 Klarlegging av eksisterande grense (matrikkellova § 17, matrikkelforskrifta § 36), gjeld også nymerking av eksisterande grensepunkt som tidlegare er fastsett i oppmålingsforretning eller tilsvarende forretning
<input type="checkbox"/> 3.3 Matrikulering av eksisterande umatrikulert grunneigedom (matrikkellova § 13, matrikkelforskrifta § 31)
<input type="checkbox"/> 3.4 Matrikulering av eksisterande umatrikulert festegrund (matrikkellova § 13, matrikkelforskrifta § 31)
<input type="checkbox"/> 3.5 Registrering av uregistert jordsameige (matrikkellova § 14, matrikkelforskrifta § 32)
<input type="checkbox"/> 3.6 Oppmålingsforretning som fell inn under forskrift om byggesak (SAK 10) § 4-3, og matrikkelforskrifta § 27 (4)
<input type="checkbox"/> 3.7 Uteareal til eigarseksjon (eigarseksjonslova § 11 andre ledd d, matrikkellova § 6, matrikkelforskrifta § 35)

4. Vedlegg til sakstypene		
Vedlegg:	Aktuelt for:	Vedl.nr.
<input type="checkbox"/> Kart som viser matrikkeleining(-ane) som det vert rekvirert oppmålingsforretning for	3.1 - 3.7	
<input type="checkbox"/> Partsliste, opplysingar om nabomatrikkeleiningar og eventuelle rettar som vert påverka	3.1 - 3.4 og 3.7	
<input type="checkbox"/> Fullmakt til å rekvirere dersom dette er aktuelt	3.1 - 3.7	
<input type="checkbox"/> Dokument som omtaler/etablerer grensa(-ene)	3.2	
<input type="checkbox"/> Dokumentasjon av eigedomsrett	3.3	
<input type="checkbox"/> Dokumentasjon av festerett	3.4	
<input type="checkbox"/> Dokumentasjon på at eigar ikkje har innvendingar om den uregistrerte festegrunnen	3.4	
<input type="checkbox"/> Dokumentasjon som godtgjer at det gjeld eit faktisk jordsameige	3.5	
<input type="checkbox"/> Liste over eigedomar som ein reknar med har eigarpart i jordsameiget, og deira eigarpart	3.5	
<input type="checkbox"/> Dokumentasjon for heimel etter matrikkellova § 9 bokstav b-h	3.1 - 3.7	
<input type="checkbox"/> Annen aktuell dokumentasjon	3.1 - 3.7	

5. Fakturaadresse (skal fyllast ut dersom faktura skal sendast andre enn rekvirenten, eller dersom det er fleire rekvirentar)			
Namn (blokkbokstavar)		Adresse	Evt. organisasjonsnr.
Postnr.	Poststad	E-postadresse	Telefon

6. Underskrift frå registrert eigar eller festar av matrikkeleining som får endra grense*			
Gnr./Bnr./Fnr.	Evt. organisasjonsnr.	Namn (blokkbokstavar)	Underskrift registrert eigar/festar

* Dersom det er fleire som skal skrive under kan ein nytte eige ark

7. Rekvirenten(-ane) sitt(sine) namn og underskrift*			
Namn (blokkbokstavar)		Adresse	Evt. organisasjonsnr.
Postnr.	Poststad	E-postadresse	Telefon
Dato	Signatur		
Namn (blokkbokstavar)		Adresse	Evt. organisasjonsnr.
Postnr.	Poststad	E-postadresse	Telefon
Dato	Signatur		

* Dersom det er fleire rekvirentar kan ein nytte eige ark

Rettleiing
Rettleiing til felt 2.b og 2.c:
Det skal kryssast av for heimel for rekvisisjon anten i felt 2.a, felt 2.b eller felt 2.c. Det skal kryssast av i felt 2.b eller 2.c dersom det vert rekvirert oppmålingsforretning og matrikkelføring for anten matrikulering av umatrikulert grunneigedom eller festegrunn, eller for klarlegging av eksisterande grense. Desse to sakstypene har eigne føresegner i matrikkellova om kven som kan rekvirere og krevje matrikkelføring. Dersom det vert rekvirert oppmålingsforretning og matrikkelføring for desse sakstypene skal det ikkje kryssast av for heimel for rekvisisjon i felt 2.a.
Rettleiing til felt 3.7:
Dette rekvisisjonsskjemaet skal nyttast ved endring eller konstatering av eksisterande matrikkeleining. Slik endring eller konstatering krev ikkje løyve etter plan- og bygningslova, og denne rekvisisjonen er difor ikkje vedlegg til ein søknad om tiltak. Unntaket er uteareal til eigarseksjon, som likevel krev søknad om seksjonering eller reseksjonering etter eigarseksjonslova § 11 seinast samtidig med at det vert rekvirert oppmålingsforretning og matrikkelføring. At det krevst oppmålingsforretning for sakstypene i dette skjemaet følgjer elles av matrikkellova § 6 første ledd bokstav b-e.
Veiledning til felt 4:
For dei ulike sakstypene vil det vere ulike krav til kva for vedlegg som skal følgje med rekvisisjonen. Det skal kryssast av for kva for vedlegg som følgjer rekvisisjonen, ut i frå kva sakstype det vert rekvirert oppmålingsforretning for. Denne lista er ikkje uttømande, og dersom det vert lagt ved andre typar vedlegg enn dei som er nemnt her skal det kryssast av for "annan aktuell dokumentasjon".

Krav om samanslåing av tinglyste matrikkeleiningar

DDel 1 – Blir fylt ut av rekvirenten (heimelshavar som eigar)

Kommune	Rekvirent
Til kommunen der matrikkeleiningane fysisk ligg: 4629 MODALEN	Namn og adresse på rekvirenten: Reidar Nåndal- 5729 Modalen

Følgjande matrikkeleiningar i kommunen blir kravd samanslegne i samsvar med § 18 i matrikkellova av 17.06.2005

Knr.	Gnr.	Bnr.	Fnr.	Heimelshavar(-ar)	Ev. eigarbrøk
4629	82	12		Reidar Nåndal	
4629	82	15		Reidar Nåndal	

Rekvirenten(-ane) sitt ønskje om registernummer og namn på den nye matrikkeleininga

Knr.	Gnr.	Bnr.	Fnr.	Heimelshavar(-ar)	Ev. eigarbrøk
4629	82	1		Reidar Nåndal	

Underskrift av heimelshavar(-ar)

Sted og dato	Underskrift frå heimelshavar(-ar) som eigar(-ar):	Fødselsnr./Org.nr.
Nåndal 15/3 21	Reidar Nåndal	21013246772

Merknader:

- Saman med kravet skal det følgje:
 - kart frå matrikkelen over grenser og grensemerke for dei matrikkeleiningane eller grensestrekningane som saka gjeld,
 - stadfesting av at eventuell(e) heimelshavar(-ar) til bruksrett(-ar), herunder heimelshavar(-ar) som festar(-ar), er varsla,
 - dokument som er nødvendige for å få tinglyst samanslåinga, jf. matrikkelforskrifta § 43, første ledd.
- Før kravet blir behandla, må dette vere underteikna av den/dei som har grunnboksheimel som eigar(-ar), jf. matrikkellova § 18.
- Dersom nokon av matrikkeleiningane har hefte, må det ordnast opp i desse før samanslåing kan skje, jf. matrikkelforskrifta § 43, åttande ledd. Opplysningar om hefte m.v. får ein ved å kontakte tinglysingsetaten.

Ta kontakt med kommunen for nærmare informasjon dersom:

- ein eller fleire av dei matrikkeleiningane ein ønskjer å slå saman er seksjonerte, sidan krav om samanslåing kan reise krav om samtidig reseksjonering.
- det ligg festegrunn på ein eller fleire av dei utgåande matrikkeleiningane.

Del 2 – Blir fylt ut av kommunen (dersom jordskiftesak; jordskiftedommaren)

Matrikkeleininga etter samanslåing

Knr.	Gnr.	Bnr.	Fnr.	Heimelshavar(-ar)	Ev. eigarbrøk

Det blir attestert at vilkåra for samanslåing er til stades, jf. matrikkellova § 18 og matrikkelforskrifta § 43:

Underskrift

Stad og dato	Underskrift og stempel

Merknader: 1) Dette dokumentet i utfylt stand skal følgje med meldinga til tinglysing som vedlegg.

Søk etter innhold i valgte kilder

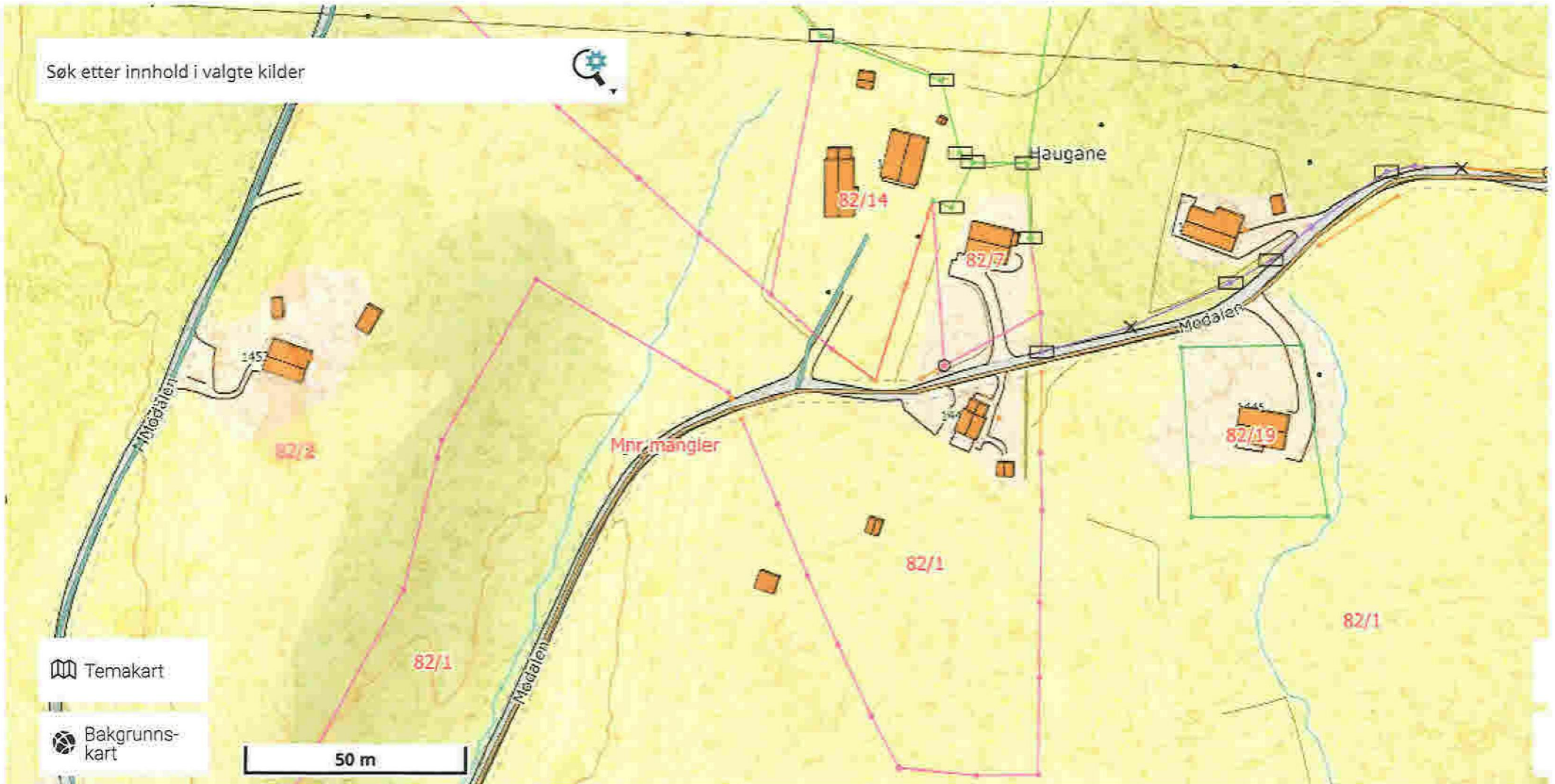

Temakart

Bakgrunns-
kart

50 m

EPSG:900913 N: 8594888 Ø: 666368

Målestokk 1 : 1 250

Utviklet av