



## Se eiendom

4630-103/13

Osterøyvegen 2734

5283 FOTLANDSVÅG

OSTERØY KOMMUNE

### Informasjon fra matrikkelen

#### Eiendom +

Type	Grunneiendom	Koordinater	6754700 -17785 (32633)
Kommune	4630 OSTERØY	Areal/historisk oppgitt areal	2 502,1 m <sup>2</sup>
Gårdsnummer	103	Arealmerknad	Hjelpelinje vegkant
Bruksnummer	13	Under sammenslåing	Nei
Bruksnavn	OSEVIK	Grunnforensning	Nei
Tinglyst	Ja	Seksjonert	Nei
		Festegrunner	Nei
		Kulturminner	Nei

#### Adresser (1) +

Adresse	Postnummerområde	Grunnkrets	Kirkesokn	Valgkrets
Osterøyvegen 2734	5283 FOTLANDSVÅG	FOTLAND	Hosanger	FOTLANDSVÅG

### Bygninger (3)

+

Bygningsnummer	Type	Status	Sefrak	Fredet	Næringsgruppe	Bygningsendring
9845410	322 - Butikk/forretningsbygning	Tatt i bruk	Nei	Nei	Varehandel, reparasjon av motorvogner	
9845410-1		Tatt i bruk	Nei	Nei	Varehandel, reparasjon av motorvogner	Tilbygg
9845410-2		Rammetillatelse	Nei	Nei	Varehandel, reparasjon av motorvogner	Ombygging

### Teiger (1)

+

Type	Koordinater	Areal	Merknader
Eiendomsteig	6754700 -17785 (32633)	2 502,1 m <sup>2</sup>	Hjelpelinje vegkant

### Ofte stilte spørsmål

#### Hvordan søker jeg?

+

Du kan søke opp en eiendom ved å bruke eiendommens adresse eller matrikelnummer. Søket starter når du har skrevet inn minst tre tegn. Er du usikker på skrivemåten skriver du så langt du er sikker. For å snevre inn antall treff, kan du fylle ut feltet for "Sted". Et matrikelnummer består av tall i følgende rekkefølge: kommunenummer, gårdsnummer, bruksnummer, festenummer, seksjonsnummer.

Matrikelnummeret kan skrives på flere måter:

2100/22/339/0/4  
2100-22-339-0-4  
2100-22/339/0/4  
2100 22 339 0 4



AA

norgeskart.no



Zurb:



Zurbarán in...

ikke åpne side

www.osteroy...

Osterøy Kom...



Se eiendom

Norgeskart



Se eiendom

Norgeskart

Osterøyvegen



SE EIENDOMSINFORMASJON



OSTERØYVEGEN 2734  
5283 FOTLANDSVÅG

Kommunenr.	4630
Kommune	OSTERØY
Gårdsnr.	103
Bruksnr.	13
Festenr.	0
Seksjonsnr.	0
Type	Grunneiendom

MARKER EIENDOM

LUKK

VIS MER INFORMASJON

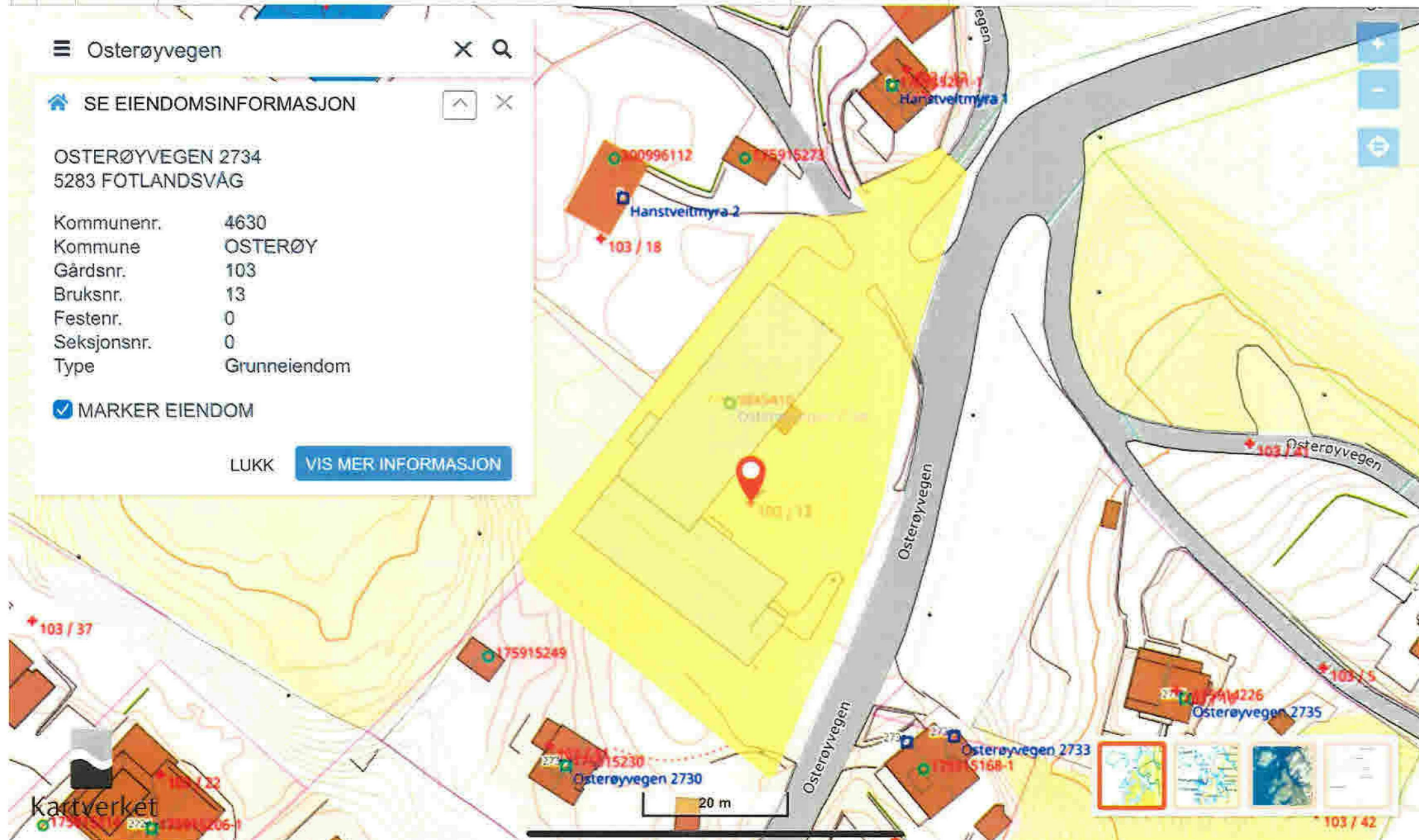

Kartverket

20 m

