

Snitt A

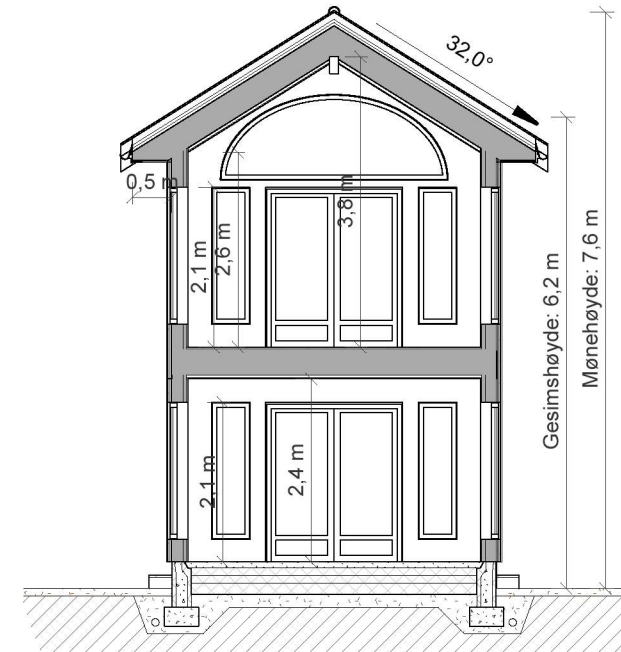

Snitt B

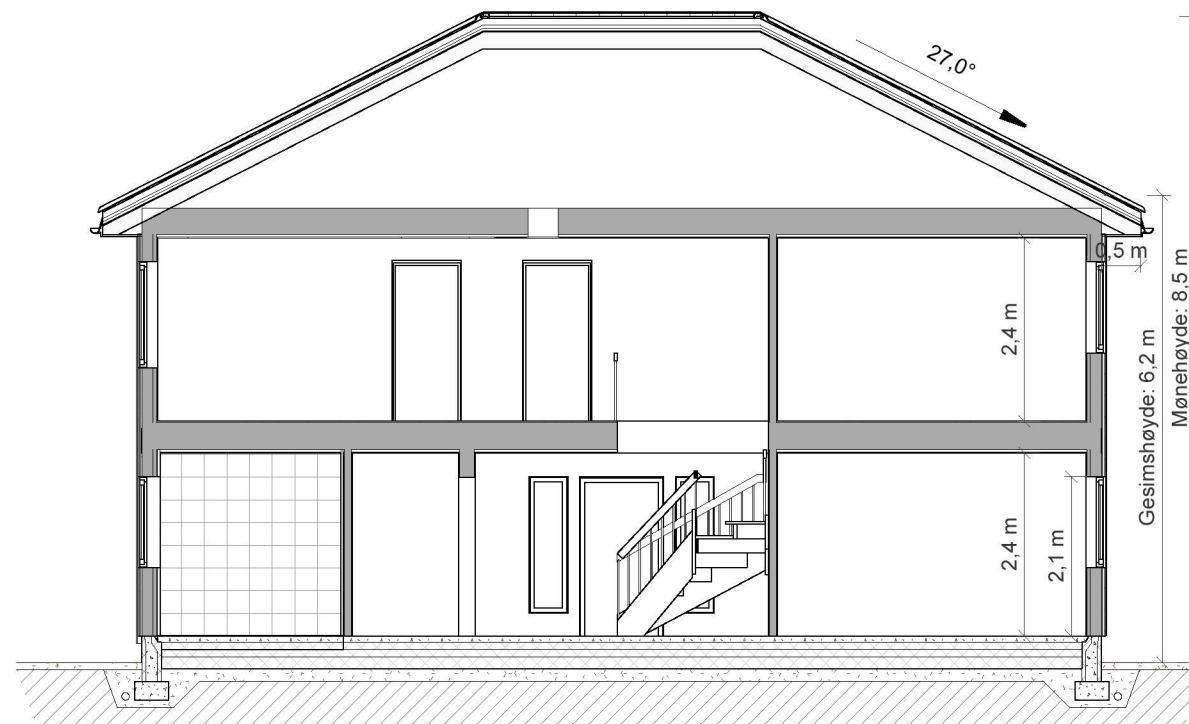

Snitt C

MERKNADER:

- For isolasjonsmengder, U-verdier og energiforsyning, se energidokumentasjon.
- Arealer oppgitt i tabeller iht. NS3940
- BYA er beregnet til utside kledning / underliggende søyle. Bygningdeler mindre enn 5m over terreng, utkraget mer enn 1 meter tas med i sin helhet.
- Arealer angitt i de enkelte rom er oppgitt som faktiske gulvareal.
- Romhøyde er 2,4m dersom annet ikke er spesifisert.
- I rom under skrå himling kan deler av dette areal ha lavere takhøyde enn 2,4m.
- Målsetting på utside mur / stenderverk, utv. søyler til senter.
- Gesims og mønehøyde er målt fra gjennomsnittlig planert terreng, plassert 0,35m under ferdig støpt plate. (Ved avstand mindre enn 0,35m, se detalj 21.201)
- Statiske beregninger for konstruksjonen er ikke utført. Forbehold om endringer av dimensjoner og plasseringer ved detaljprosjektering.
- Innredninger og sanitærutstyr vist på tegning kun inkludert hvis angitt i kontrakt.
- Byggverk i risikoklasse 1, 2 og 4 må ha enten håndsløkkeapparat eller egnet brannslange som rekker inn i alle rom.
- Plassering av avtrekks-tilluftsventiler og kombiboks, kfr. ventilasjonsleverandør.
- Evt. snøfangere monteres iht. Sintef bfs detaljblad 525.931
- For bolig hvor sportsbod ikke prosjekteres tilknyttet bolig, forutsettes sportsbod (5m²) iht. TEK17, frittliggende eller i uthus/garasje, oppført samtidig med bolig.
- Vindu over 3,3m over terreng skal ha barnesikring.
- Ved tilgjengelig bolig:**
- Trinnfri adkomst til sportsbod.
- Vridere (dører, vinduer etc.) plasseres mellom 0,8 – 1,2 m i fra gulv.

Dimensjonerende forutsetninger:

- Brannklasse BKL: 1
- Risikoklasse RKL: 4
- Lystransmisjon beregnet med LT= 0,63

BYGGEMELDINGSTEGNING



Utarbeidet av:
 MESTERGRUPPEN ARKITEKTER
 E-mail: post@mgarkitekter.no

MEDLEM:
 Rolf Henning Rød AS
 TILTAKSHAVER:
 Therese Nilsen & Joachim Solberg
 G.nr/B.nr:
 13/1
 BYGGEPLASS:
 Gjerstadvegen 268, 5282 Lonevåg
 KOMMUNE:
 Osterøy kommune

REV.	DATO	REVISJON	SIGN.

TEGN, INNHOLD: Snitt		FORMAT: A3	MÅLESTOKK: 1 : 100
PROSJEKT: Nilsen & Solberg		KONTR: BRJ	PROSJEKT NR: 20230217
ARKITEKT: MG Arkitekter	DATO: 30.03.23	TEGN: HH	REV:
		TEGN.NR: 42-SN-01	