

Eksisterende bygg

Nytt tilbygg

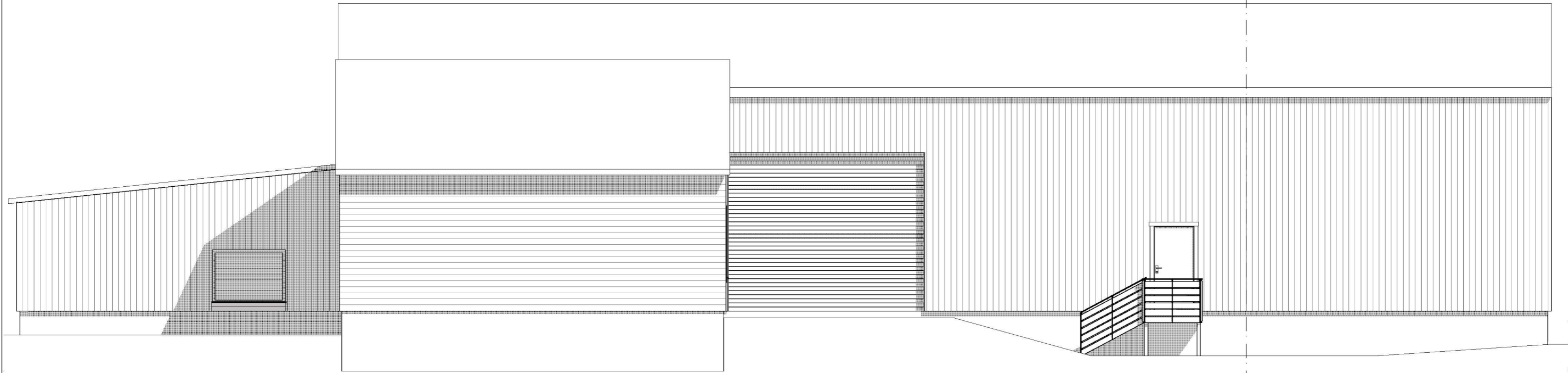

FASADE MOT NORDØST

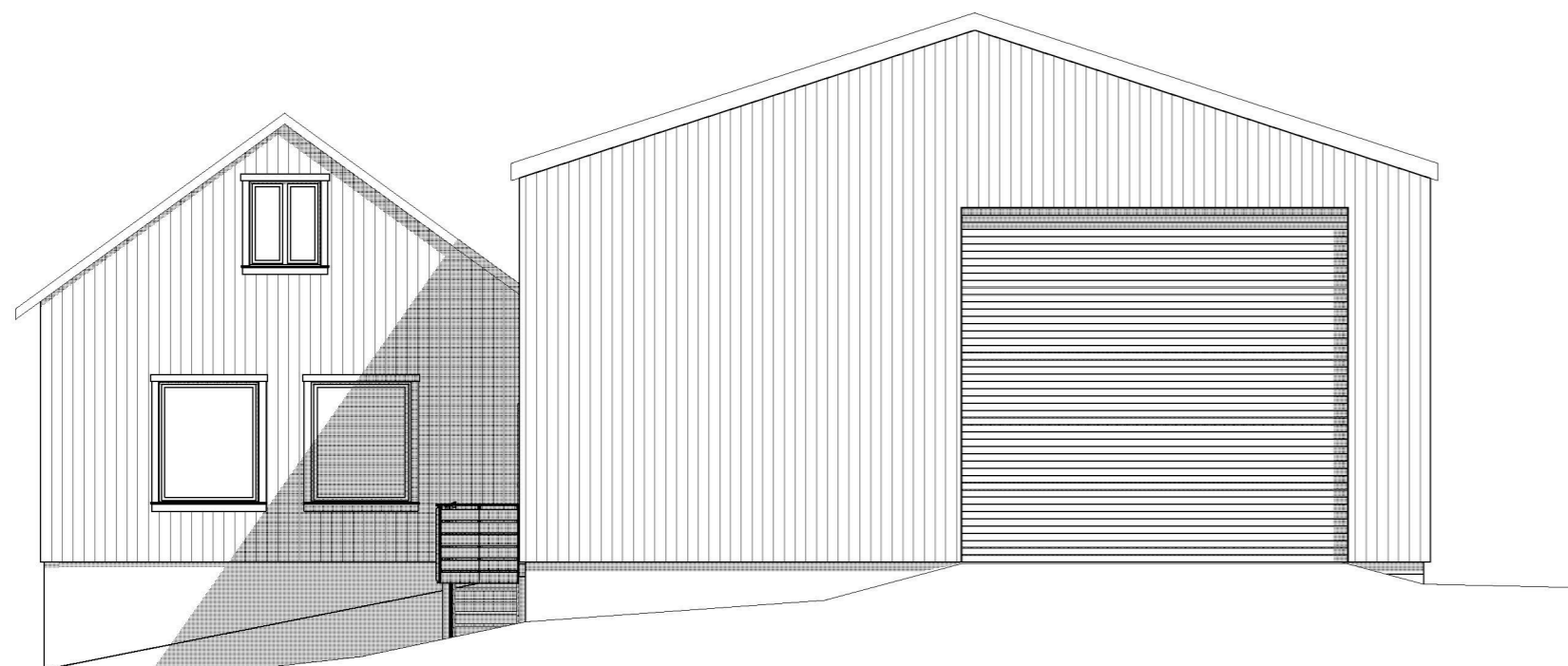

FASADE MOT NORDVEST

Rev	Beskrivelse	Dato	Sign
	Prosjektert for:		
	Byggherre:		Bygg Bernes AS, ved Jørn Ahmer
	Byggadresse:		Bernesvegen 24, 5283 Fotlandsvåg
	Gnr. 102/ bnr. 11, Osterøy kommune		
Prosjektnr.:	Fase:	Dato:	
	<b>Anmeldelse</b>	16.05.2023	
Type tegning:	Tegningnr.:	Målestokk:	
Fasade 1 og 2	A40-01	A3:1:100, 1:338,667	
Type bygg:	Utgangspkt. #	ST	
Tilbygg til lagerbygg	103,96	ST	
		Helge Rød as	